

GRUNNMYND 2.HÆÐ

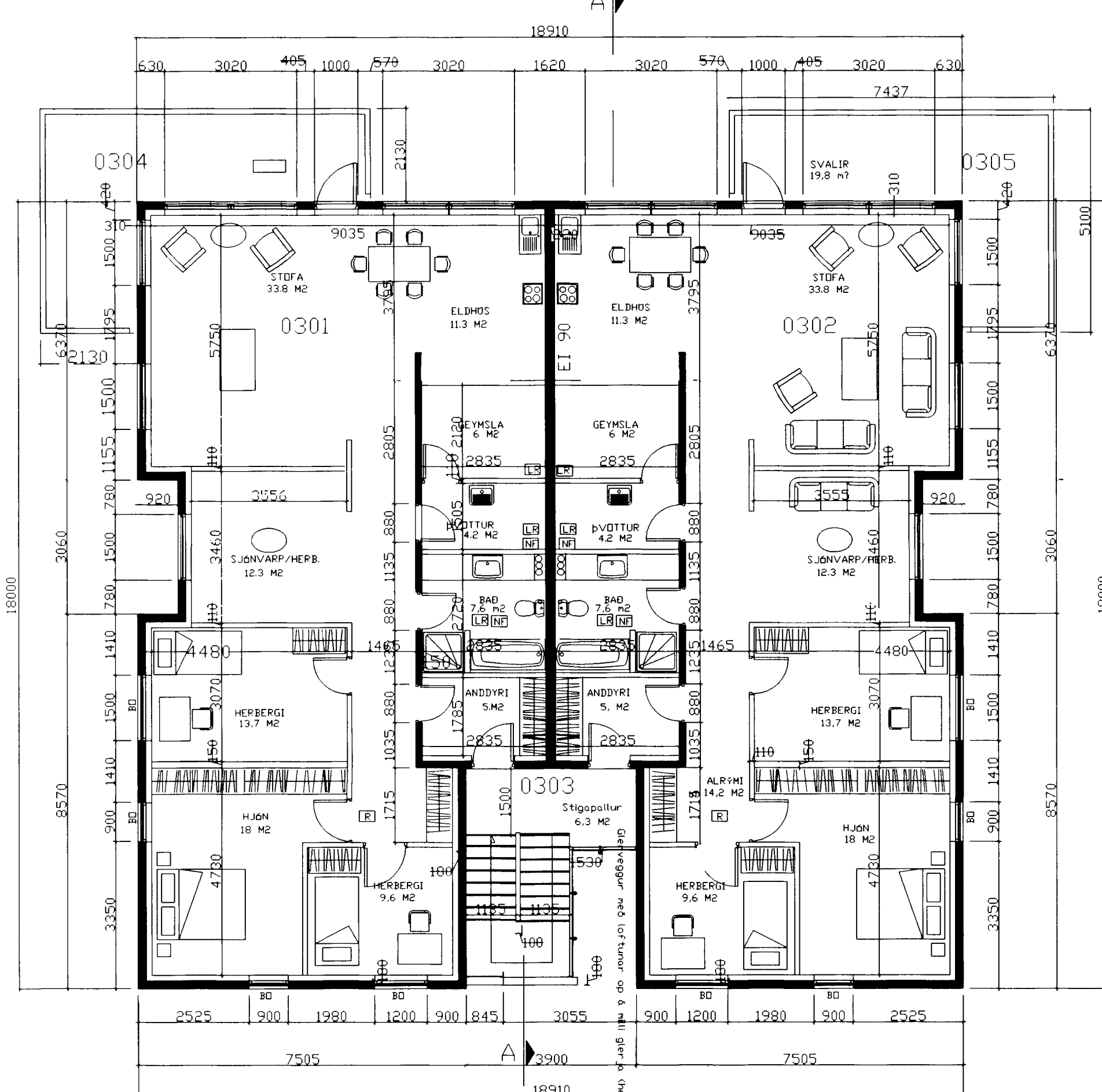

GRUNNMYND 3.HÆÐ

Byggingarlýsing

Sökkjar, botnplata, milligólf, útvæggir og berandi veggir eru stöðsteypt úr járnbetri steinsteypu. Útvæggir eru einangraðir með 100 mm plasteinangrun að innan verðu og múrhuðaðir. Þak er flát og einangrað með 200 mm plasteinangrun. Ofan á einangrun er settur PVC dúkur og hann fergður með sjávarmöl. Í gluggum er tvöfalt k-gler. Útvæggir múrhuðaðir með steindri áferð. Loftfræsti og frárennisslagir eru lagðar milli hæða í lagnastokka með víðurkenndum eldvarnarafrágangi á milli brunahófa. Allar klæðningar eru úr efni í flokki 1.

Kólnunartölur		
Þak	u-gildi	0.2 W/m K
útvæggir	u-gildi	0.4 W/m K
gluggar	u-gildi	2.0 W/m K
hurðir	u-gildi	3.0 W/m K

Brunavarnir:
Húsið er ein brunasamstæða

Brunahólfun.
Á 1-3 hæð eru 6 íbúðir sem eru eitt brunahólf hvor um sig. Reykskjarnari er í hverri íbúð. Íbúðir eru aðskildar með EI90 vegg. Stigahús er undir beru lofti.

Burðarþol.
Brunamótstaða burðarvirkis verður a.m.k. REI60

Kæðningar
Allar klæðningar eru í flokki 1.

Flóttaleiðir.
Frá hverju brunahólfu eru a.m.k. 2 óháðar flóttaleiðir. Hvergi er lengra en 15 metrar í útgang.

E. Guðmundsson

Breyting
EGGERT GUÐMUNDSSON BFI.
Kl. 230156-2399
Vesturhólar 1 111 R.
Sími 8204057