

Samþykkt þann
13 MAY 2011
 Bygginguávitriðinn í Hafnarfréði
 F.h. vírólfur S. Gunnlaugsson

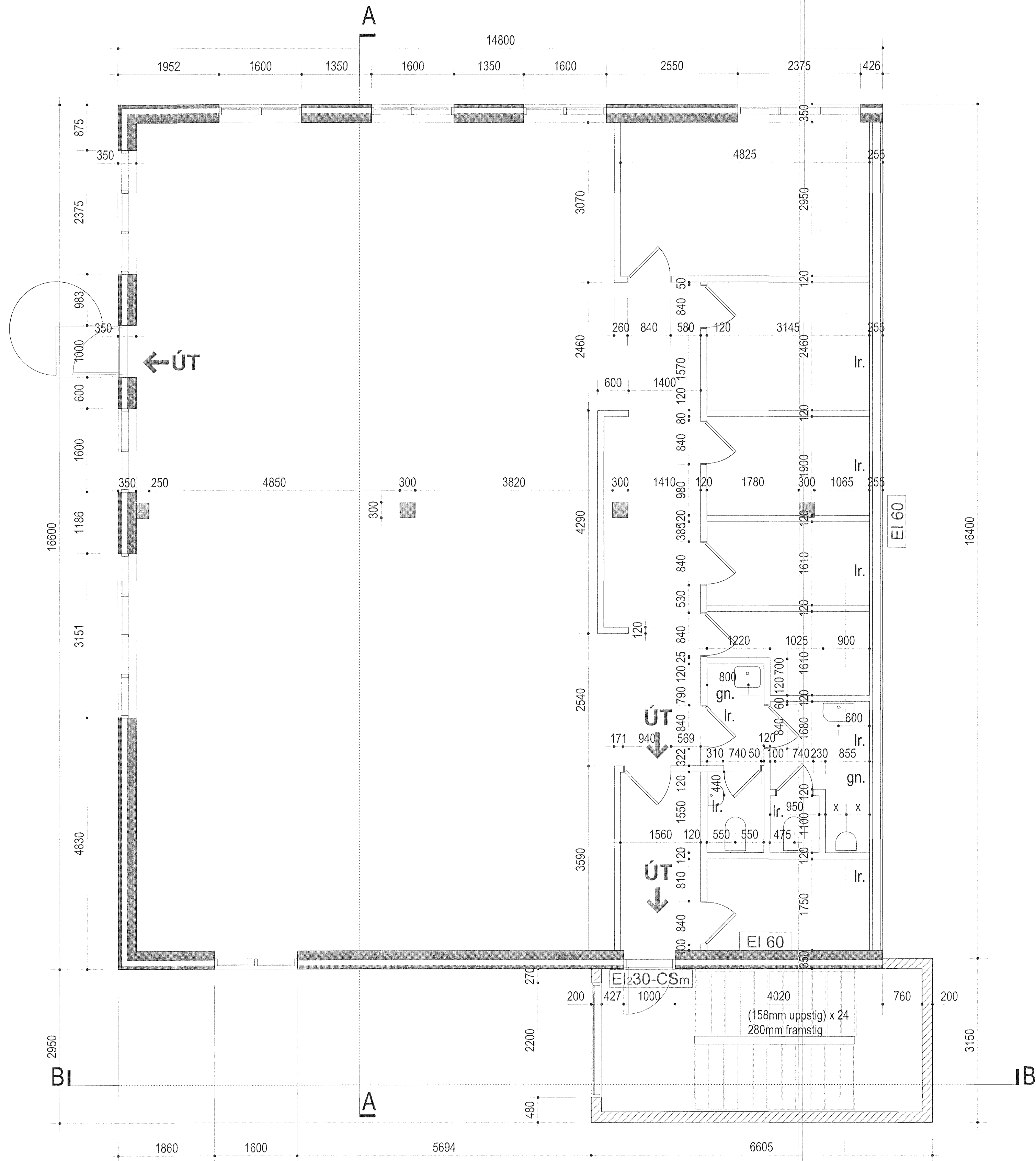

Burðarvirki hússins er reist úr forsteyptum byggingareiningum frá Loftorku, og miðað við stöðluð frágangsdæli framleiðandans. Þrír útveggir hússins eru berandi, þeir eru steyptar samlokueiningar, innra byrði er 180mm þykkur burðarveggur, ytra byrði er 70mm veðurkápa, milli byrðanna er 100mm plasteinangrun. Sá útveggur hússins sem snýr að steypuskálanum er létt-byggður, burðargrind úr stáli eða timbr, fyllt með 100mm steinull, klædd að utan (sementsbundnum) Viroc-plötum, að innan klædd með tvöföldu lagi af gipsplötum.

2 GRUNNMYND 2. HÆÐAR
 mkv. 1:100

Skýringar:
 Legend:

Handwritten signatures and stamps of the architect and other professionals involved in the project.

Dagsetning / Date	Ham / Dn / Des / Dwg	Yfir / Cld / Cld	Notk heim / Suppl Rel	Notk heim / ISAL Rel	Stærð / Format	Mkv: / Scale
15.04.2011	KA	Yfir / Cld			A1	1:50

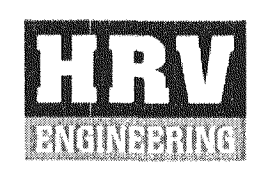

Dagsetning / Date	Teknað / Drawn
15.04.2011	KA
Hannað / Designed	Yfir / Cld
SK/BBJ	SK
Verktaki / Supplier	GLÁMA-KÍM
Tekn.nr.verktaka / Supplier drw.no.	
Samþykkt / Approved	21.02
Hluti af: / Part of:	

STEYPUKÁLI, ÞJÓNUSTUBYGGING		Flekkur nr.:	Blað nr.:	Nesta bl.nr.:
GRUNNMYND		Kostn.nr.-Cono. / Búnr.-Eq.no		
BYGGINGARUPPDRÁTTIR		AKS		
CONSTRUCTION DRAWING		Tekn.nr. ISAL / Dwg.no. of ISAL Breyt./Rev.		
Rio Tinto Alcan		ISAL Alcan Iceland Ltd Stamsvik IS-222 Hafnarfréðir Iceland		
ISAL Yfirbúð og skráð, dags / ISAL Checked, date		ISAL Samþykkt, dags / ISAL Approval, date		

