

Mörkingar:

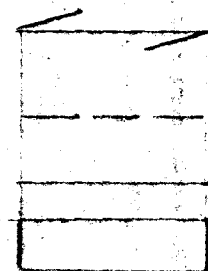

Neðsta lag bendingar í plötu liggja samsíða merki.

Bendistál í efra borði plötu.

Bendistál í neðra borði plötu.

Tala í ferning merkir plötubykkt í cm.

Skýringar:

Bendistál auðkennt með K er kambstál Ks 40 en stál auðkennt með Á er slætt stál nr 37. Í plötum beygist önnur hver bendistöng upp í efri brún í þeirri þjarlægð sem merkt er á teikningu. Bil milli bendistanga eru gefin upp í cm milli beinna stanga innbyrðis og uppbyggðra stanga innbyrðis mælt milli stangamiðja. Veggir bendist # með K10%25 að auki komi 2K12 upp með og undir glugga og hurðap en 3K12 yfir op nema annað sé tekið fram. Lóðrættar stengur í veggjum nái 50cm upp fyrir plötu en lárættar stengur undir og yfir gluggum nái 60cm útfyrir op eða samfellt um fleiri op. Steypulag á járnum innanhúsa sé 1cm en utanhúsa 2 cm. Steypa sé S250 skv íst 10 sigmál 6-8 cm. Yfirhæð í plötumiðju sé 2 cm.

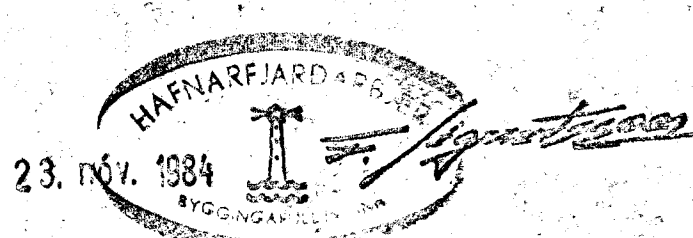
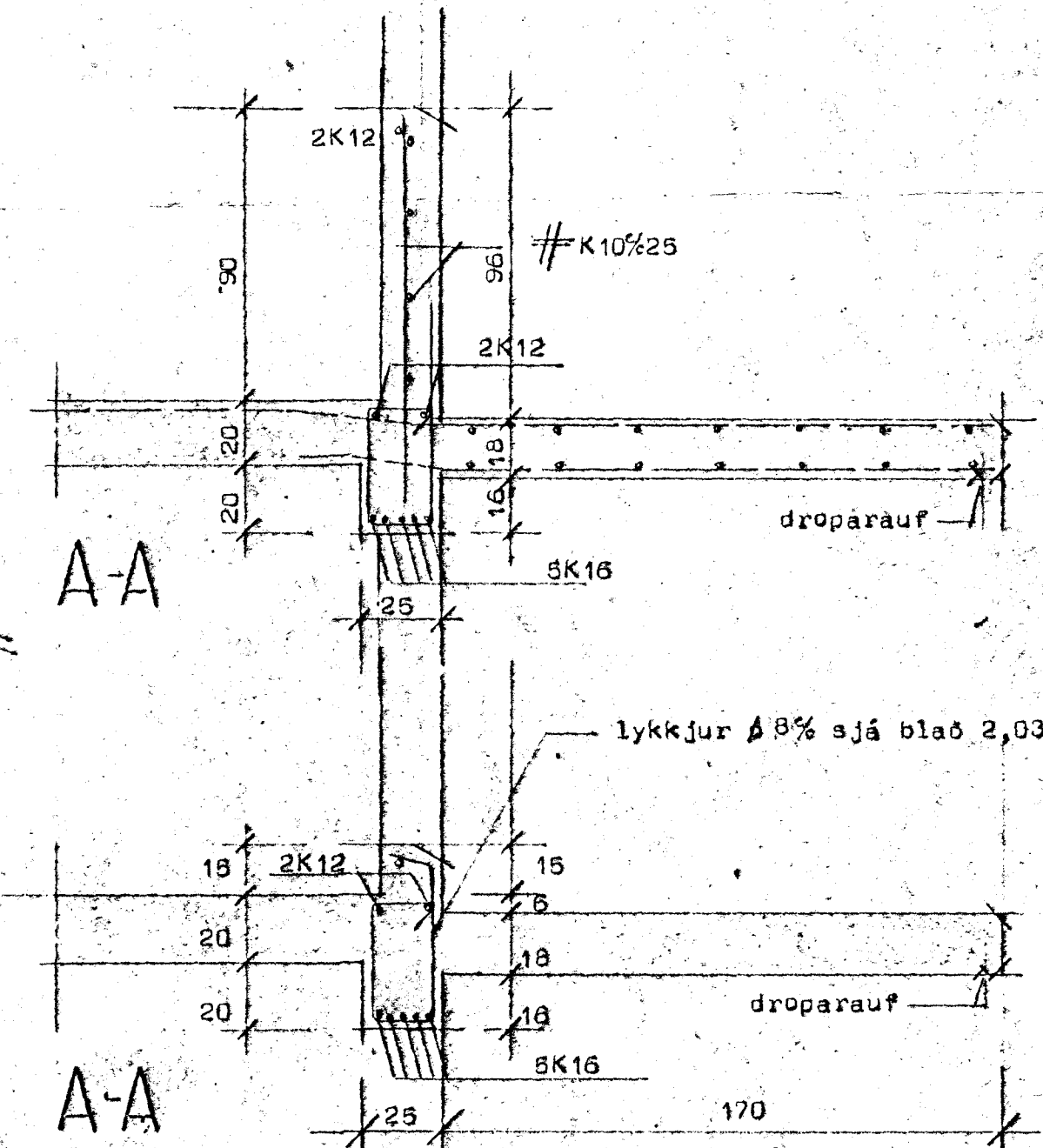
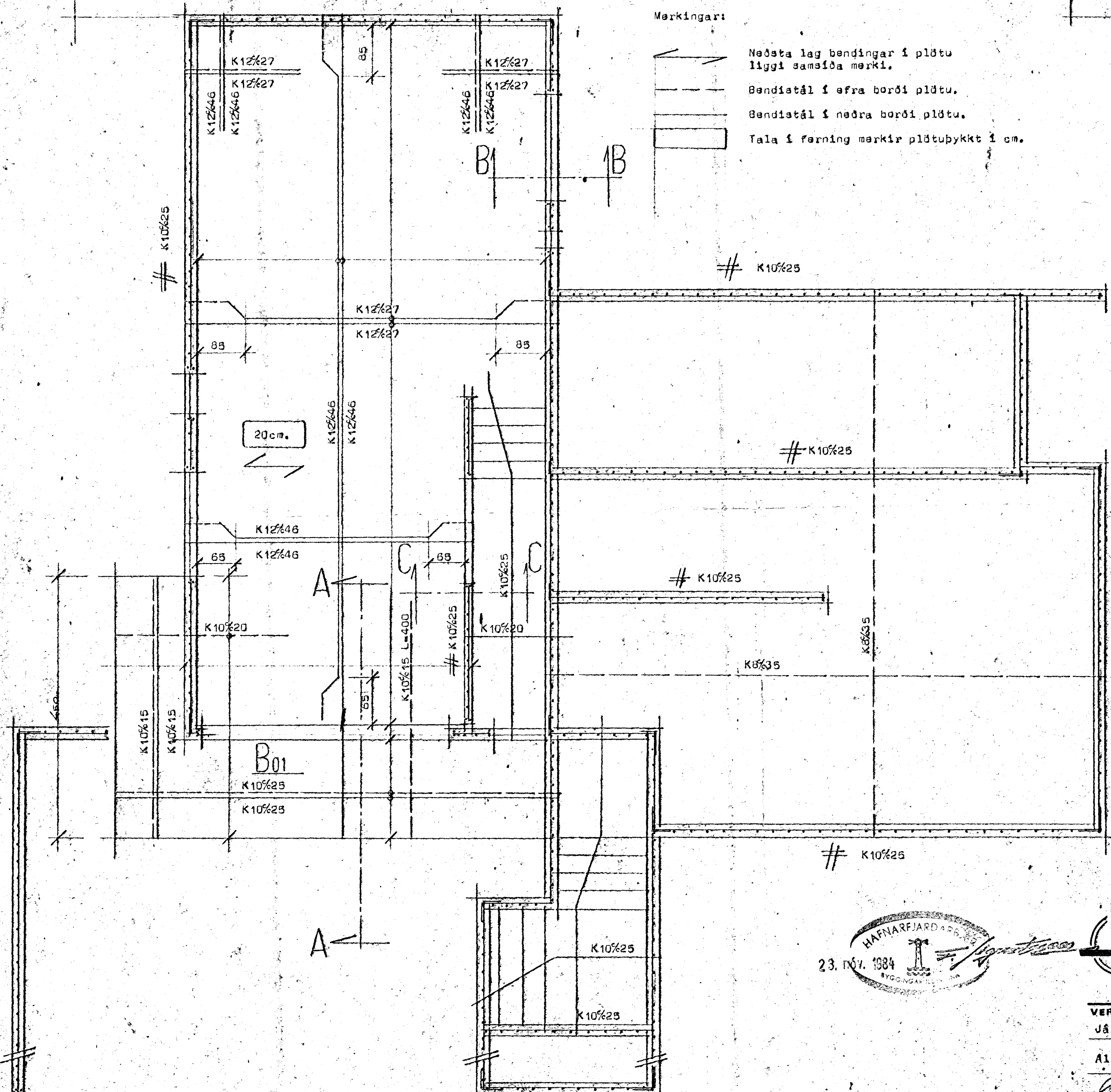

STAÐALHÚS T/S

TEIKNISTOFA SIÐUMÚLA 31 SÍMI 83141

VERKEFNI	DAGS.	1984	VERK NR
Járnbant steypa loft yfir kj.	MKV.	1:50 1:20	84-1
Alfaberg 16 Hafnarfirði	BR.		
	BLAD NR	2,02	

Handwritten signatures and notes at the bottom of the page.