

Alfaberg 16 Hafnarfirði

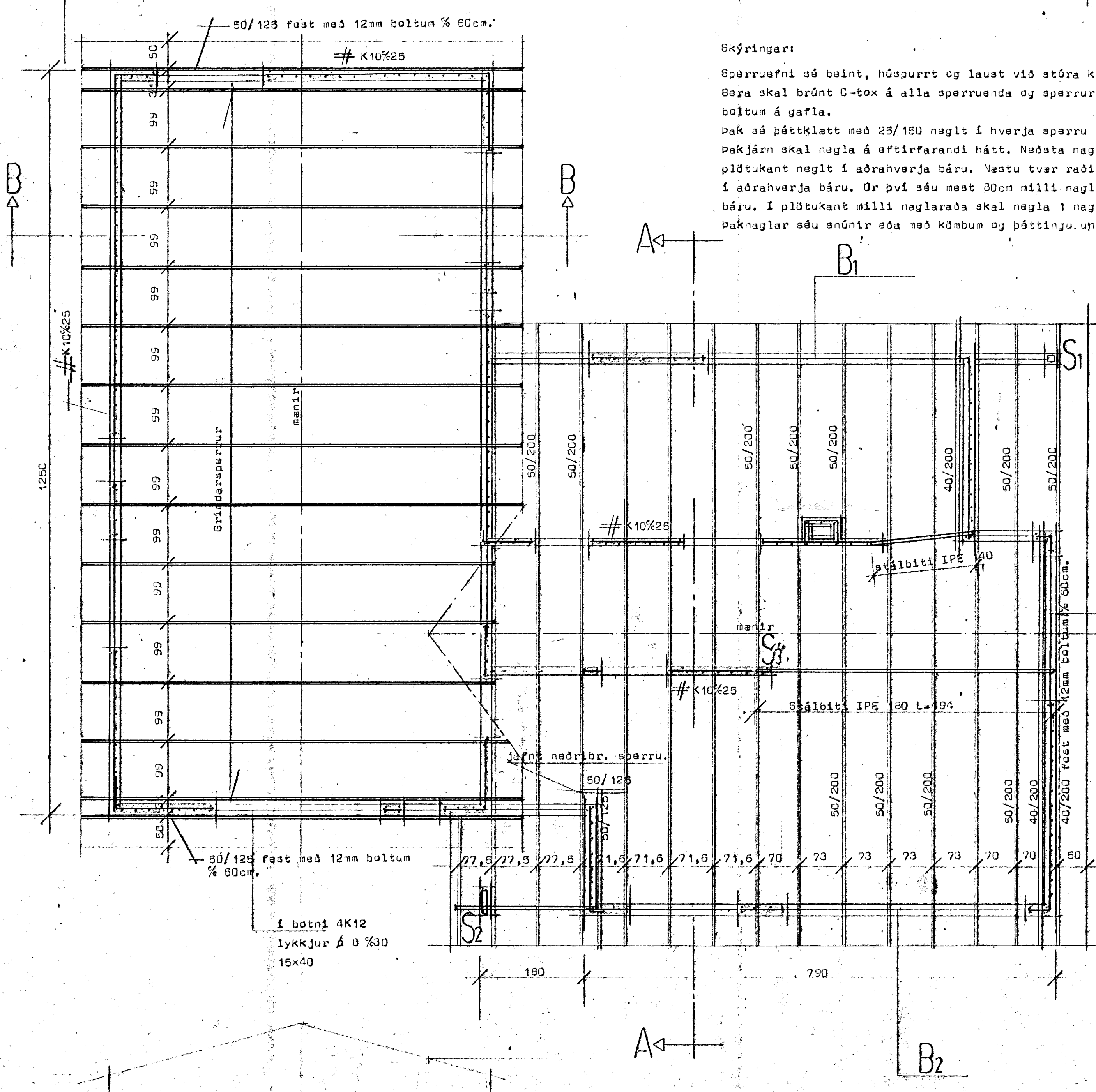

Skýringar:

Sperruafni sé beint, húspurtt og laust við stóra kvisti og sprungur. Bera skal brúnt C-tox á alla sperruenda og sperrur sem festar eru með boltum á gafla.

Þak sé þéttklætt með 25/150 neglt í hverja sperru með 3-75g.

Þakjárn skal negla á eftirfarandi hátt. Neðsta naglaröð sé 15cm ofan við plötukant neglt í aðrahverja báru. Næstu tver raðir séu með 45cm bili neglt í aðrahverja báru. Ör því séu mest 80cm milli naglaraða neglt í aðrahverja báru. Í plötukant milli naglaraða skal negla 1 nagla.

Þaknaglar séu snúnir eða með kðmbum og þéttingu undir haus.

- S<sub>1</sub> Lóðrétt 4K12 lykkjur  $\phi 8 \times 20$  útm. 15x15 Lk=70
- S<sub>2</sub> Lóðrétt 4K12 lykkjur  $\phi 8 \times 20$  útm 15x45 Lk=130
- S<sub>3</sub> Lóðrétt 4K12 lykkjur  $\phi 8 \times 15$  útm 10x20 Lk=70 í enda á vegg.

Á alla stálbjálka skal sjóða festingar fyrir sperrur og á enda þeirra skal sjóða festijárn sem ganga 100cm í steypu.

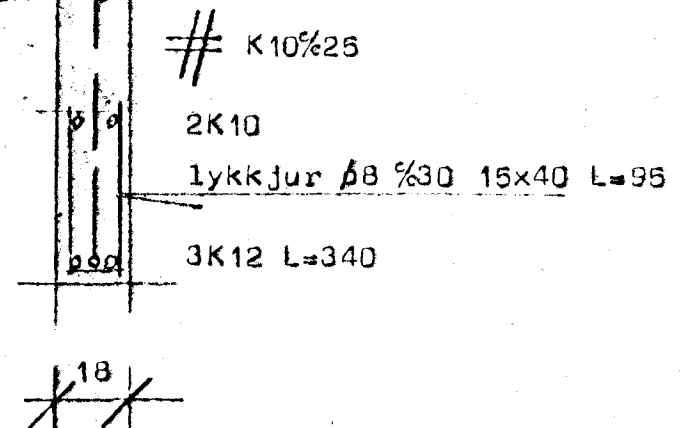

13. Júní 1984  
 HAFNARFIRÐI  
 BYGGINGAFLITRÖM  
 Sigurður Skulder

**STADALHÚS** T10  
 TEIKNISTOFA SÍÐUMÚLA 31 SÍMI 83141

VERKEFNI	DAGS.	1984.	VERK NR
Þakviðir og járnþent steypa	MKV.	1:50 1:20	84-1
Alfaberg 16 Hafnarfirði	BR.		
	BLAD NR	2.04	
Sigurður Guðmundsson      Sigurður P. Kristjánsson SÍGURÐUR GUÐMUNDSSON      SÍGURÐUR P. KRISTJÁNSSON      PTFI			