

Samþykkt á fundi bygginga-
nefndar þ. 27.7.1983
BYGGINGAULLTRÖUN
Í HAFNARNDI
[Signature]

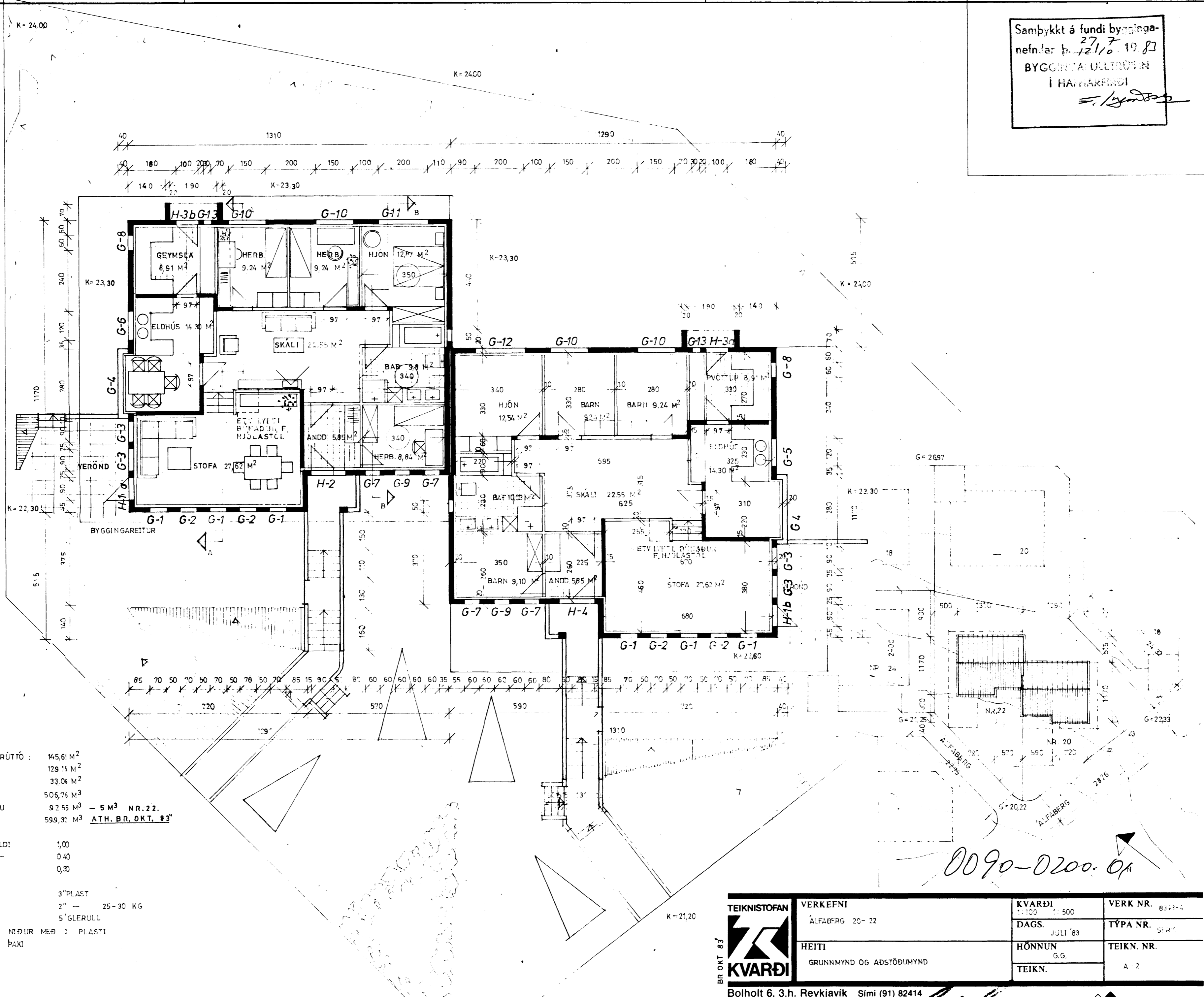

SKÝRINGAR :

GRUNNFLÖTUR HÚSS BRÚTTÓ :	145,61 M ²
ÍBÚÐ NETTÓ	129,15 M ²
BÍLGEYMSLA NETTÓ	33,06 M ²
RÚMMÁL HÚSS	506,75 M ³
RÚMMÁL BÍLGEYMSLU	92,55 M ³ - 5 M ³ NR. 22.
RÚMMÁL SAMTALS	599,31 M ³ ATH. BR. DKT. #3"
KÖLUNARTÖLUR :	
VEGGIR MEÐAL K-GILDI	1,00
GÓLF	0,40
ÞAK	0,30
EINAN GRUN :	
ÚTVEGGIR	3" PLAST
GÓLF	2" - 25-30 KG
ÞAK	5" GLERULL
UNDIRSTÖÐUR 50 CM MEÐUR MEÐ 1 PLASTI	
MÁLMLÆÐNING Á ÞAKI	

TEIKNISTOFAN KVARDI BR DKT 83	VERKEFNI ALFABERG 20-22	KVARÐI 1:100 1:500	VERK NR. 8343-4
	HEITI GRUNNMYND OG AÐSTÖÐUMYND	DAGS. JULI '83	TÝPA NR. SFR 1
		HÖNNUN G.G.	TEIKN. NR. A-2

Bólholt 6, 3.h. Reykjavík Sími (91) 82414
[Signature]
 Gláfi G. Gunnarsson, SFI