

Alfaberg 22 Hafnarfirði

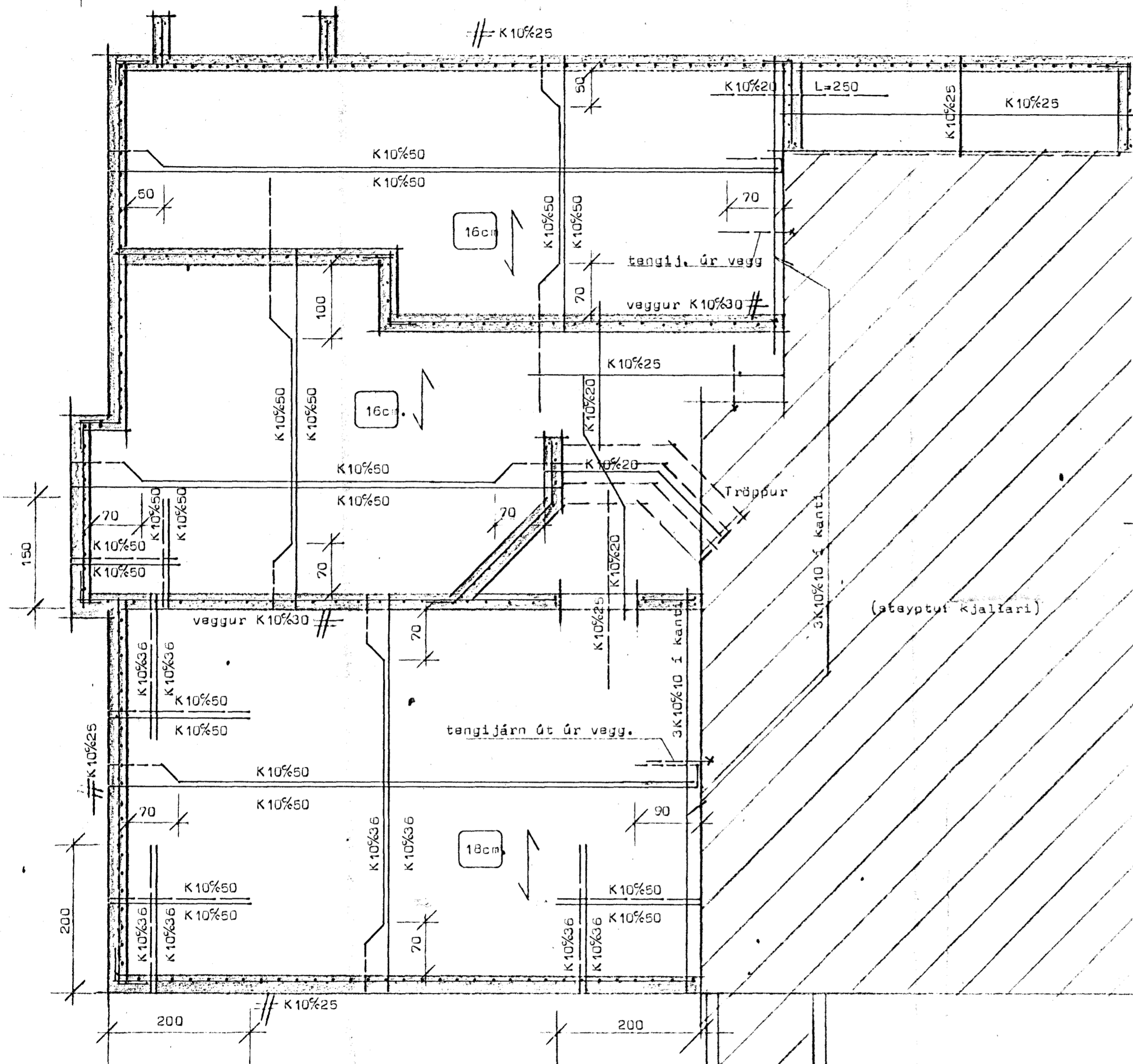

Grunnmynd kjallara Mk 1:50

tröppur

Skýringar:

Bendistál auðkennt með K er kambtál Ks 40.
 Steypa sé 8 ²⁵⁰ skv íst 10. sigmál steypu sé 6-8 cm.
 Í plötum beygist önnur hver bendistöng upp í efra borð
 í þeirri fjarlægð frá steypum innvegg sem sýnd er á grunnmynd.
 Bil milli bendistanga eru gefin upp milli beinna stanga
 innbyrðis og uppbyggðra stanga innbyrðis mælt milli stanga-
 miðja.
 Veggir bendist með K10%25 nema annað sé tekið fram.

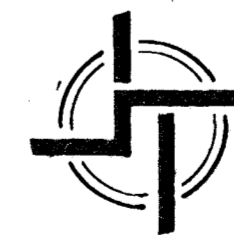
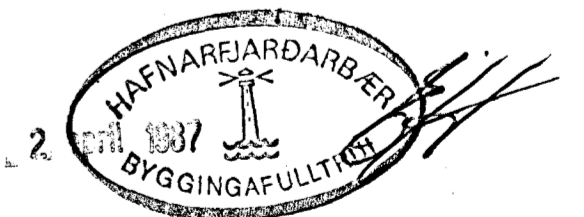

STADALHÚS S F

TEIKNISTOFA SÍÐUMÚLA 31 SÍMI 83141

VERKEFNI	DAGS.	1987	VERK NR 87-5
Járnbent steypa loft yfir kjallara	MKV.	1:50	
	BR.		
Alfaberg 22 Hafnarfirði	BLAÐ NR	2,01	

Alfaberg 22 Hafnarfirði

Sigurður Guðmundsson *Sigurður P. Kristjánsson*
 SIGURÐUR GUÐMUNDSSON SIGURÐUR P. KRISTJÁNSSON FTFÍ