

Sambykkt á fundi bygginga-
nefndar b. 26/10/83
BYGGINGAVALDSTYJAN
HAFNARFIRÐI
Sigurður P. Kristjánsson

Ástæða að byggja nr 28
sé 7.0 m þess götu.
F.Sig

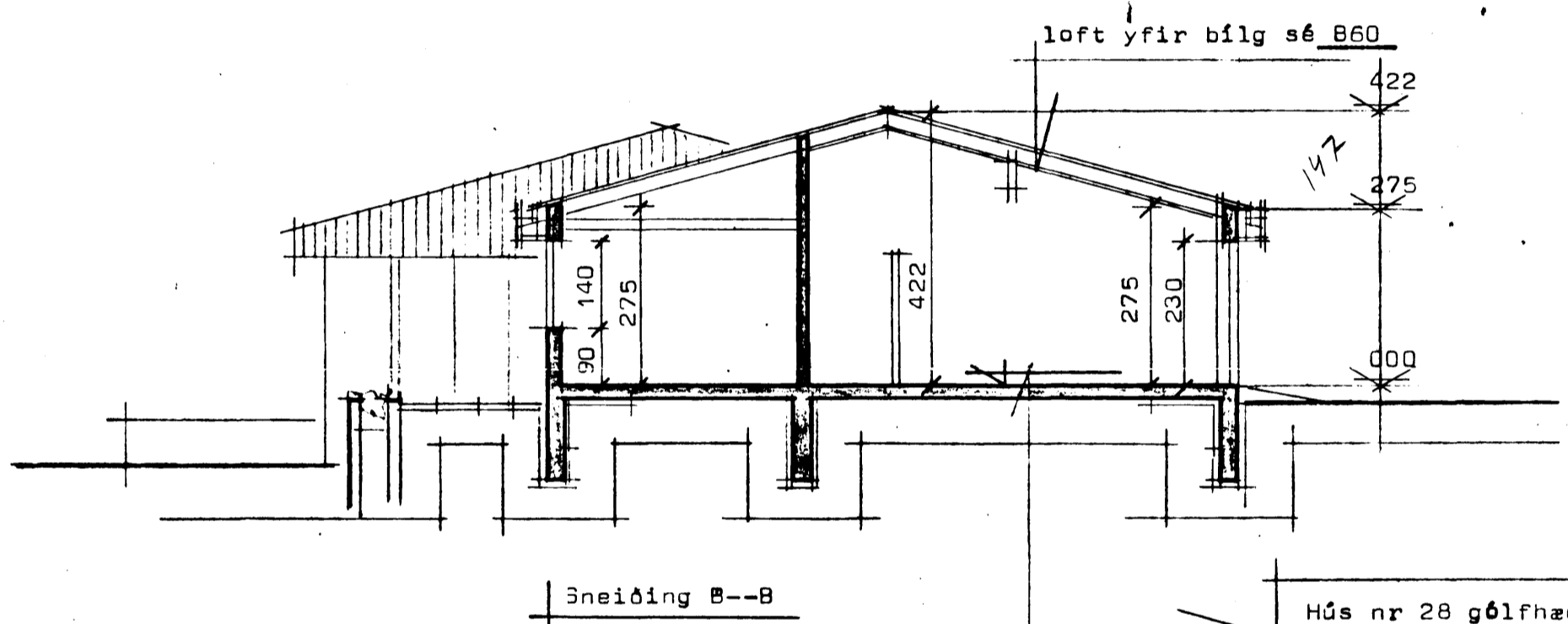
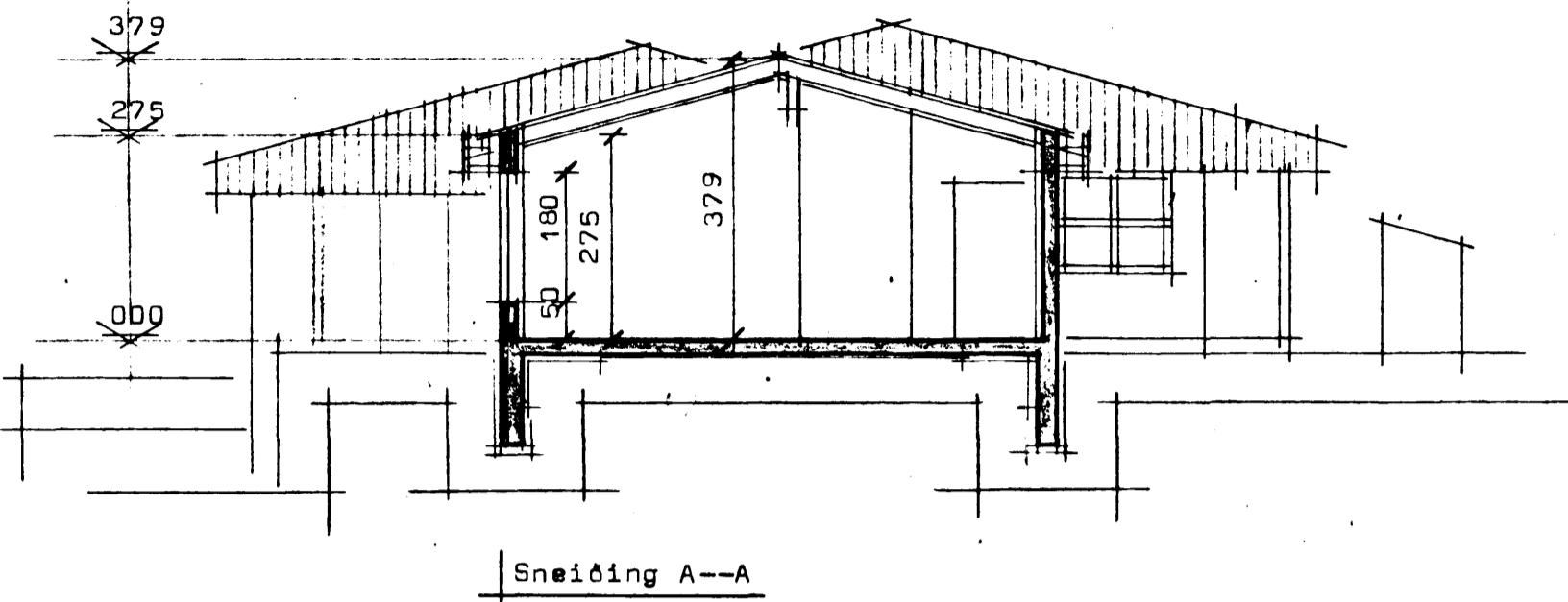

Hús nr 28 gólfhæð = 20,30
hús nr 30 gólfhæð = 20,60

Flatarmál húss nr 28	152,65 m ²
Rúmmál húss nr 28	534,00 m ³
Flatarmál húss nr 30	146,77 m ²
Rúmmál húss nr 30	507,00 m ³
Heildarflatarmál (28-30)	299,42 m ²
Heildarrúmmál (28-30)	1041,00 m ³
Nýtingarhlutfall	0,28
1r merkir loftrás á 125mm.	

Kólnunartölur K á hitaveitusvæði:

Þak	0,20 w/m ² C ⁰
gólf	0,30 w/m ² C ⁰
Útveggir	1,00 w/m ² C ⁰ vegið meðaltal.

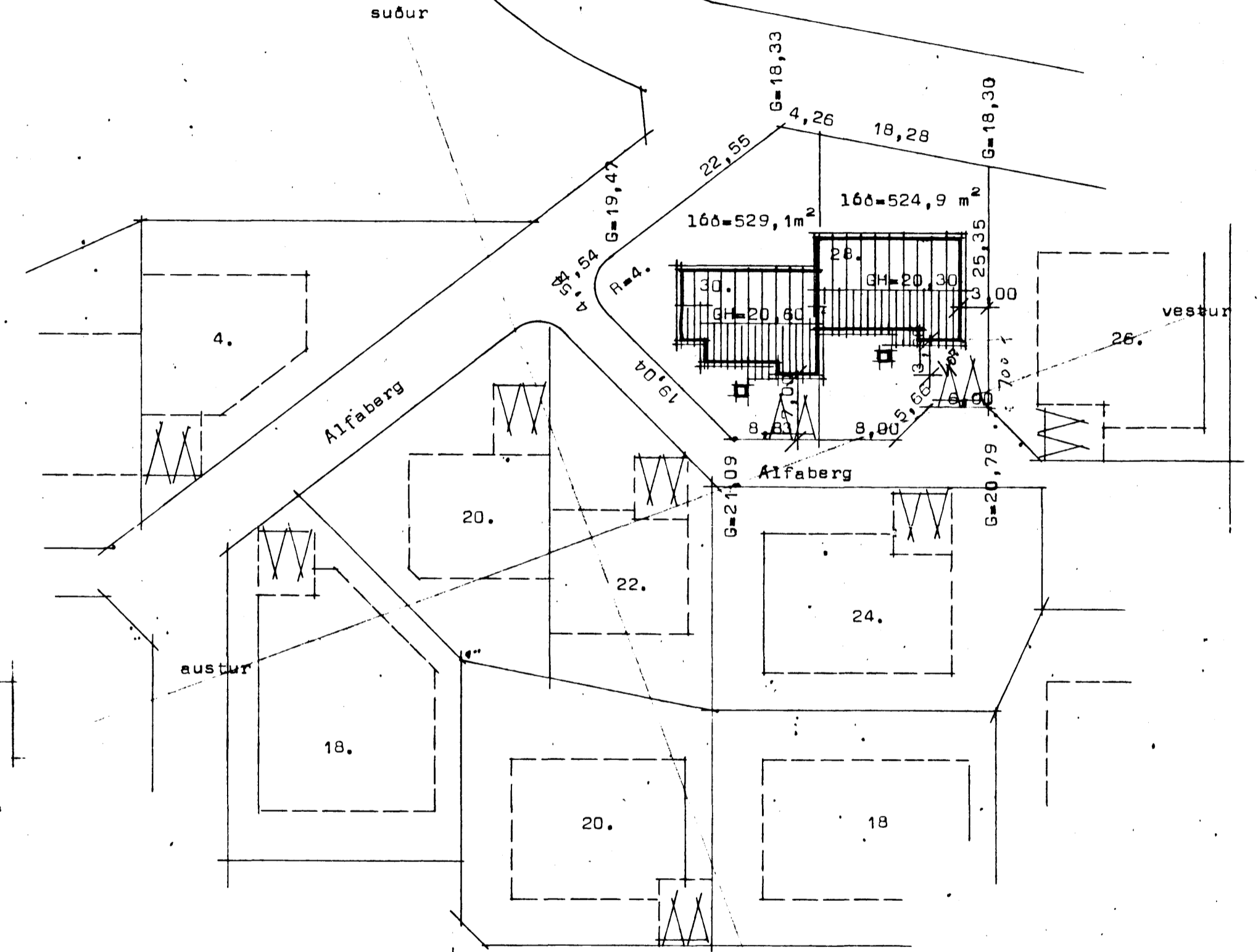

0090-0280-01

STADALHÚS T/S
TEIKNISTOFA SÍÐUMÚLA 3I SÍMI 8314I

VERKEFNI	DAGS.	1983	VERK NR
Sneiðingar og afstöðumynd NR 28	MKV.	1:100 1:500	SÚ 142
Alfaberg 28-30 Hafnarfirði	BR.		
	BLAD NR	1.03	

Sigurður P. Kristjánsson *Sigurður P. Kristjánsson*

SIGURÐUR GUÐMUNDSSON SIGURÐUR P. KRISTJÁNSSON FTFI