

## BYGGINGARLÝSING

Húsið er byggt á árunum 1949 - 1950 af Sigurði Ólafssyni Endurbyggt eftir bruna 1972. Teiknað á skrifstofu Bæjarverkfræðings.

Húsið er staðsteypt á hefðbundinn hátt og hvílir á sökkli og plötu úr jámbentri steinsteypu. Á húsinu er timburpak klætt bárujámli. Innveggir eru ýmist steinsteyptir eða úr hleðslusteiini. Stigi er staðsteyptur.

1-PAK. Pakplata er steyp, en ofan á henni hvílir timburpak klætt með borðaklæðningu og bárujámli. Pakhalli er 25°.

2-ÚTVEGGIR. Útveggir eru 180mm steypfir, einangaðir að innan með kork- eða frauðplasteinangrun m. múrhúð.

3-GLUGGAR. Gluggar eru hefðbundnir timburgluggar steypfir í útvegg. Tvöfalt gler er í gluggum og 14mm loftbl.

4-SÖKKULL OG GÓLFPLATA. Sökkull og gólfplata eru úr jámbentri steinsteypu.

5-INNVEGGIR. Innveggir eru ýmist úr 100mm hleðslusteiini eða steinsteyptir.

## BRUNAVARNIR

1. Setja skal upp í húsinu slökkvili og viðvönarkerfi tengt viðurkenndri stjómstöð.
2. Koma skal fyrir handslökkvitækjum í samráði við Eldvarnareftirlit.
3. Setja þarf viðunandi læsingar og stormjám á glugga í rýmum 2.1 og 2.5, og á svalahurðir í rýmum 1.1 og 2.2.
4. Forstofudyr opnast út í rými 1.6.
5. Setja skal EICS-30 hurð fyrir eldhús.
6. Koma skal fyrir útljósum og neyðarfýsingu.

### BRUNATÁKN:

Björgunarop

Veggir og hæðaskil með merktri brunamótstöðu.

Hurðir og gluggar með merktri brunamótstöðu.

Rýmingarleið.

Útljós.

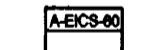

## ATHUGASEMDIR VARÐANDI HEILBRIGÐISMÁL

1. Koma skal fyrir sérstökum sloppaskáp í eldhúsi.
2. Handlaug vantar í eldhús.
3. Koma skal fyrir lokaðri sorggeymslu með beinu aðgengi frá götu til að auðvelda sorphirðu.

## AFSTÖÐUMYND mkv. 1:500

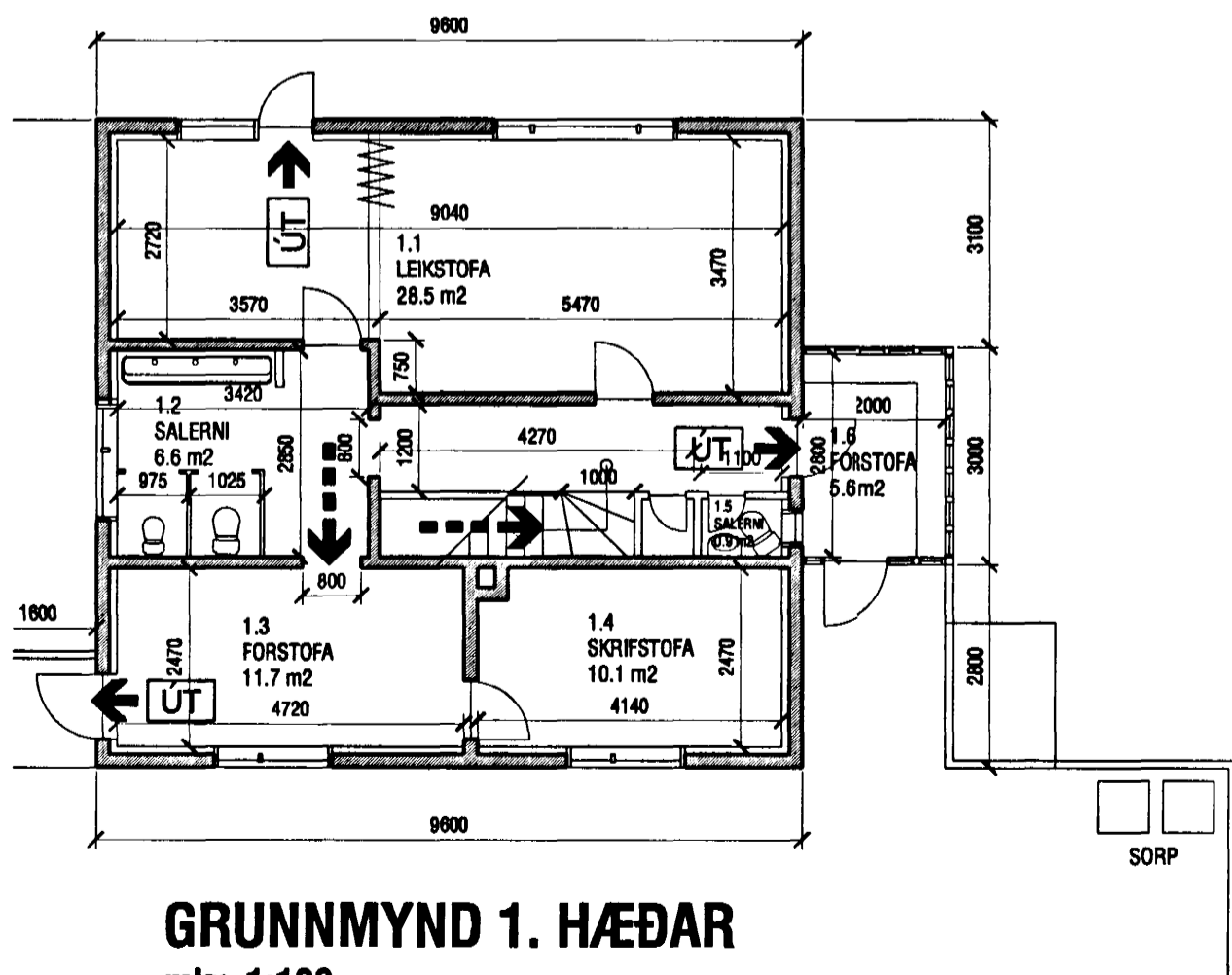

**GRUNNMYND 1. HÆÐAR**  
mkv. 1:100

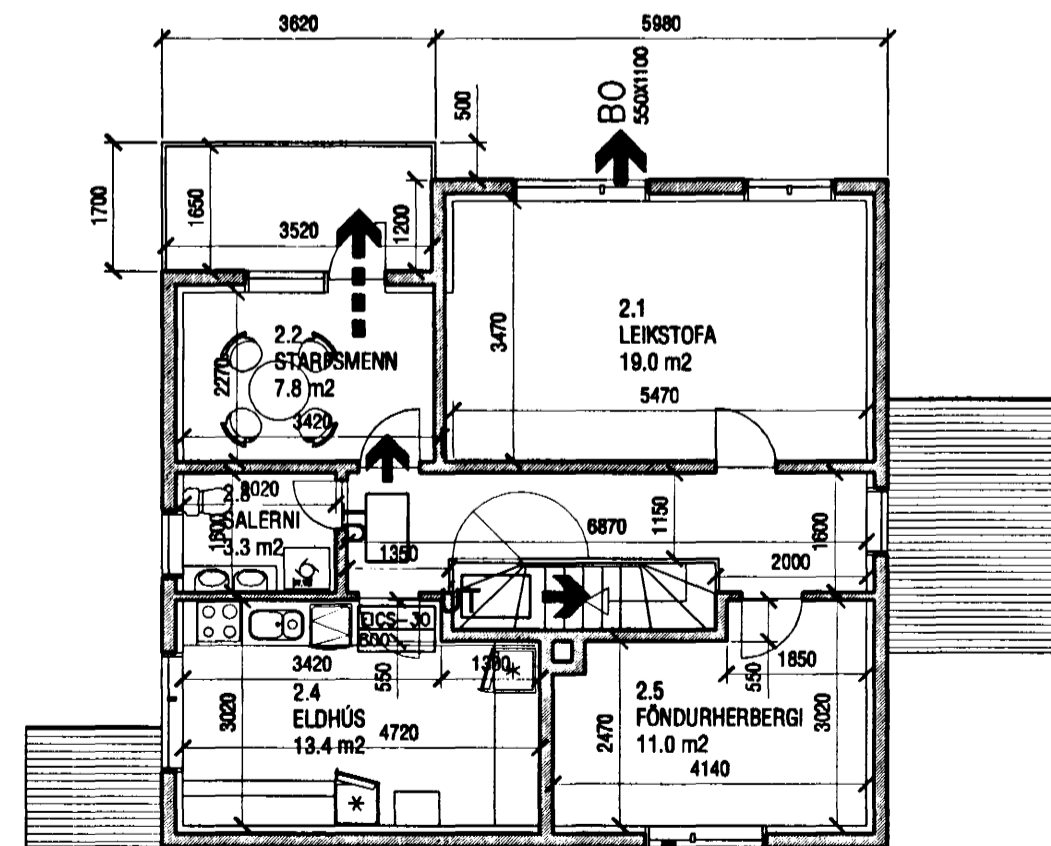

**GRUNNMYND 2. HÆÐAR**  
mkv. 1:100

30.5.2001.  
HEILBRIGÐISEFTIRLIT  
HAFNARFJARÐAR-  
OG KÓPAVOGSSVÆÐIS  
Garðatorgi 7 - 210 Garðabæ  
Páll Stefánsson



Samþykkt þann

13 JUNI 2001

Byggingafulltrúinn í Hafnarfirði  
F.h. Sigurbjartur Halldórsson

lyklmynd

breytingar



KÁRI EIRÍKSSON arkitekt FAÍ - kt: 070365-4059  
Verisstaði Arkitekti ehf. - kt: 570800-2210 - Gunnarsundi 5 - 220 Hafnarfjörður  
Sími: 565 9779 - Fax: 565 9778 - GSM: 699 0999 - E: kari@ak.is - www.ak.is

verkefni		
Umhverfis og Tæknisvið Hafnarfjarðarbæjar		
vork		
LEIKSKÓLINN ÁLFABERG - Álfaskeiði 16		
teikning	Grunnmynd, afstöðumynd	teikning nr.
		0103 201
BRUNAHÖNNUN		
REYNDARTEIKNINGAR		
hannað	teiknað	daga
KE	KE	21.MÁI.2001
mkv.	töluakr.	
1:100	0103-201.dwg	
blásetaró	Öll mál eru í millimetrum.	
<b>A2</b>	<b>ath!</b> Öll vafatríði skal bera undir höndum. Mæltó ekki af teikningum, öll mál athugast á staðnum. Ósamræmi í teikningum skal tilkynna hönnuði strax.	