

- BYGGINGALÝSING
- ÞÖK Á IÐÓÐARHÖSI OG BILAGEYMSLU ER GERT OR SPERRUM (50X225 mm) SEM HVELA Á OTVEGGJUM. EINANGRÁÐ ER MEÐ 200 mm STEINULL, 20 mm LOFTUNARBIL. KLETT AD DFAN MEÐ 25X150 KLEDNINGU, ÞAKPAPPA OG ÞAKSTALI NEÐAN Á SPERRUR KEMUR RAKAVARNARLAG, SÍÐAN ER KLEDNING FEST Á 35mm RAFLAGNAGRIND.
  - OTVEGGIR Í VIÐBYGGINGU OG RISI ERU TIMBURGRIND 45X145 MEÐ EINANGRUN Á MILLI MEÐ LOFTUN VIÐ OTVEGG, KLÆDDIR AD UTAN MEÐ 12mm KRÖSSVIÐ OG BÄRUGJARNI, OG RAKASPERRU VIÐ INNRIÐRÖN Á EINANGRUN. OTVEGGIR Í KJALLARA VIÐBYGGINGAR OG BILAGEYMSLU ERU STAÐSTEYPTIR 180mm VEGGIR, EINANGRÁÐIR AD INNAN OG MÓRÁÐIR AD UTAN OG INNAN.
  - INNVEGGIR ERU KLÆDDIR MEÐ PLÖTUM Á GRIND.
  - GLER Í GLUGGUM, K-GLER ER Í GLUGGUM OG LOFTUNARBIL 12 mm Á FÖSTUM GLERJUM OG 9 mm Á LAUSUMFÖGUM.
- U-GILDI VIÐBYGGINGAR SKAL STANDAST AKVÆÐI BYGGINGARREGLUGERÐAR FRÁGANGUR Á LÖÐARMARKUM ER HÁÐUR SAMPYKKI ADLIGGJANDI LÖÐARHAFNA
- ☐ STAÐSETNING Á REYKSKYNJARA  
Bo FLÖTTA- EDA BJRGUNARLEIÐ  
EI60 TÁKN UM ELDVARNARVEGG EDA ELDVARNARHURÐ

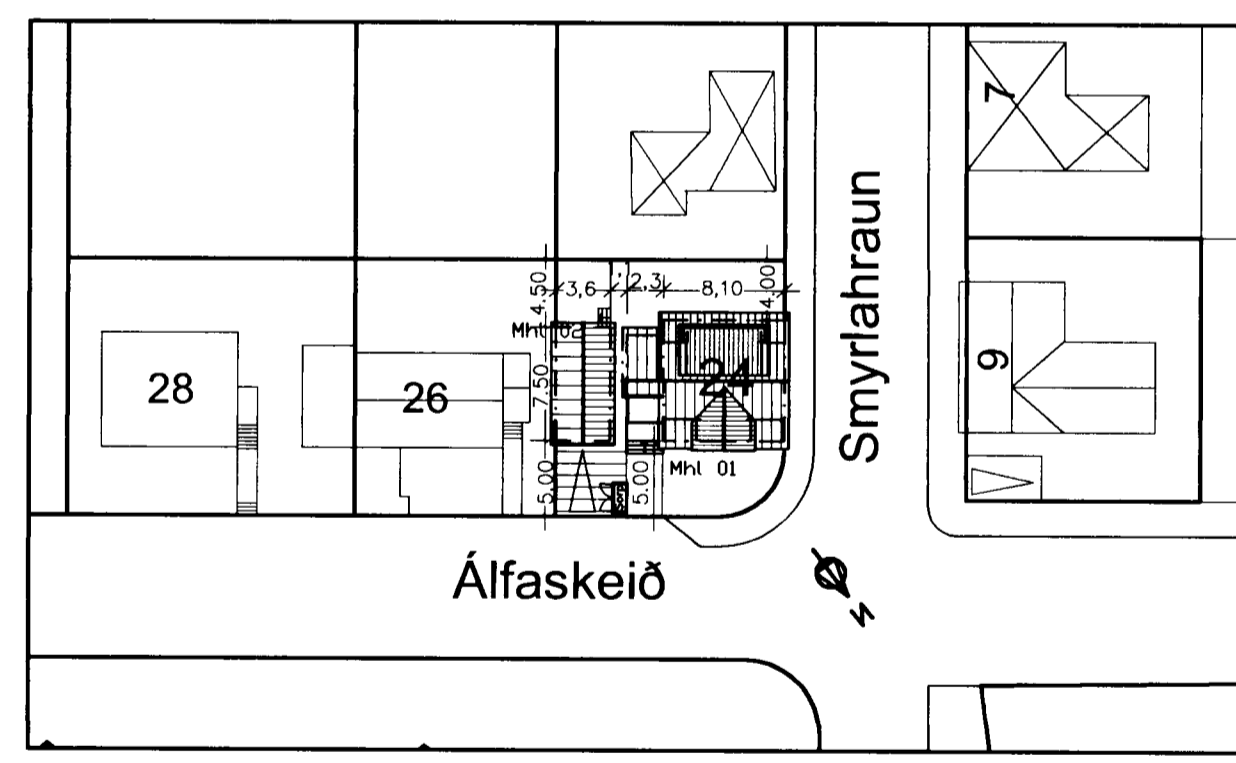
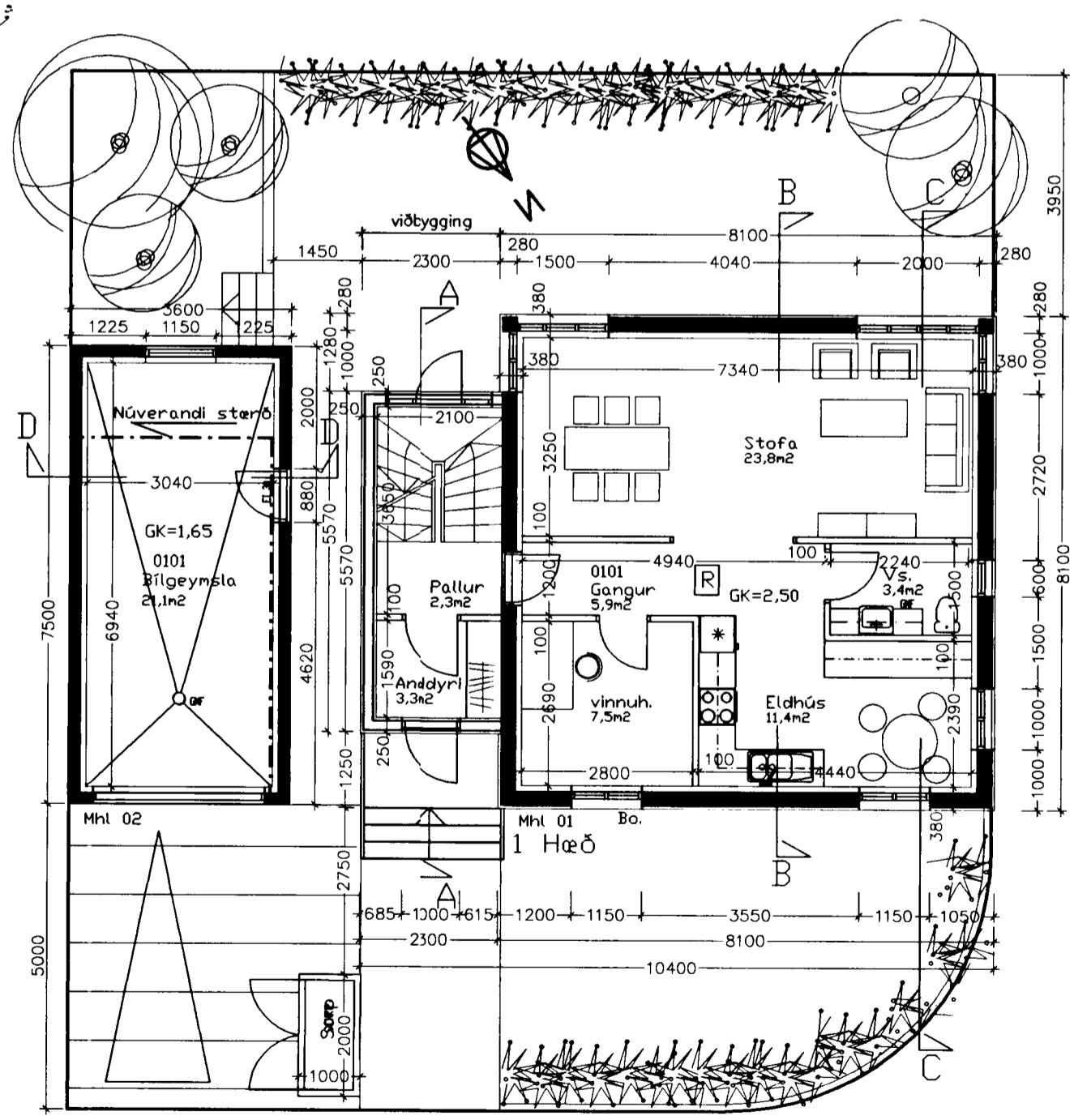

Afstöðumynd mkv. 1:500

A / 13.05.02 / FF / Kvæti í bílskúr laefaerur og glugga breytt  
breytt dags. teiknað lýsing

IOIA  
Álfaskeið 24  
Grunnmundur  
Afstöðumundur  
hannað/teikn: ff / vk mkv: /100, /1/500  
dags: 28.01.02 verknr.: 0122  
FRIBRIK FRIBRIKSSON ARCHITECT F.A.I. 21256-4519, FF-ARX @I SLANDIAVIS  
KLADPARSTIC.LIO, IOI REYKJAVIK, SIMI 55110 60, FAX 55110 60

TEIKNISTOFAN THAK