

Byggingarfulltrúi
samþykkir erindið.
15. APR. 2003
Bent skal á að samþykking þessi verður ekki virk, fyrr en eftir skráningu eignaskipta yfirlýsingarinnar hjá Fasteignamálaríkisins og þinglýsingu hennar.

ÁSKILIÐ,
SJA BÓKUN

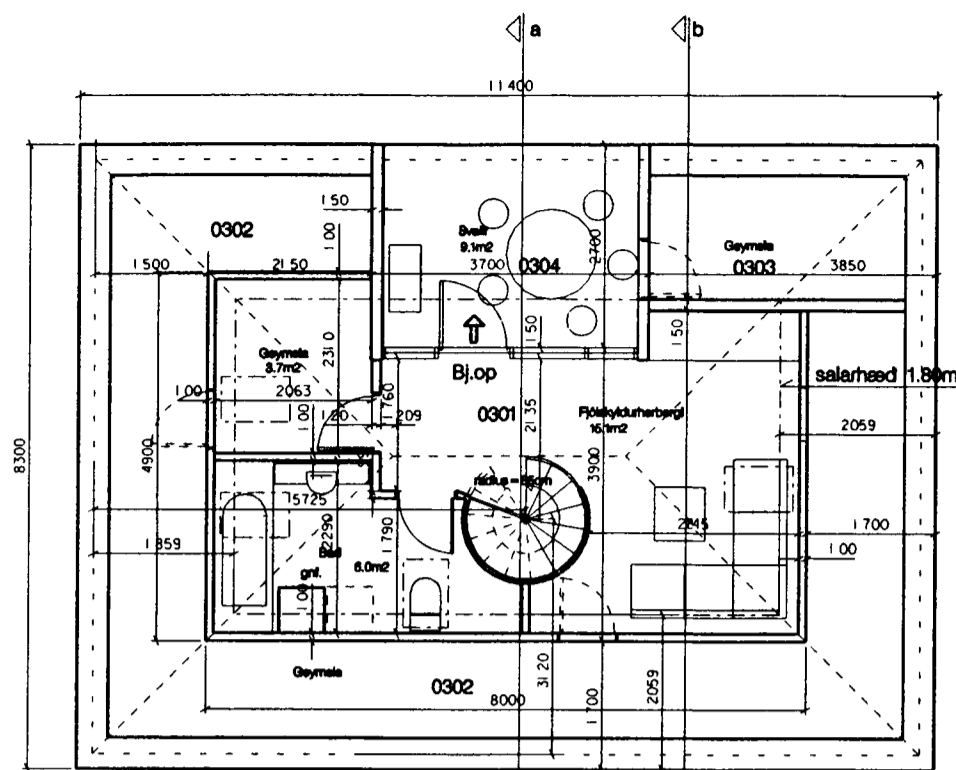

Grunnmynd 1.hæðar

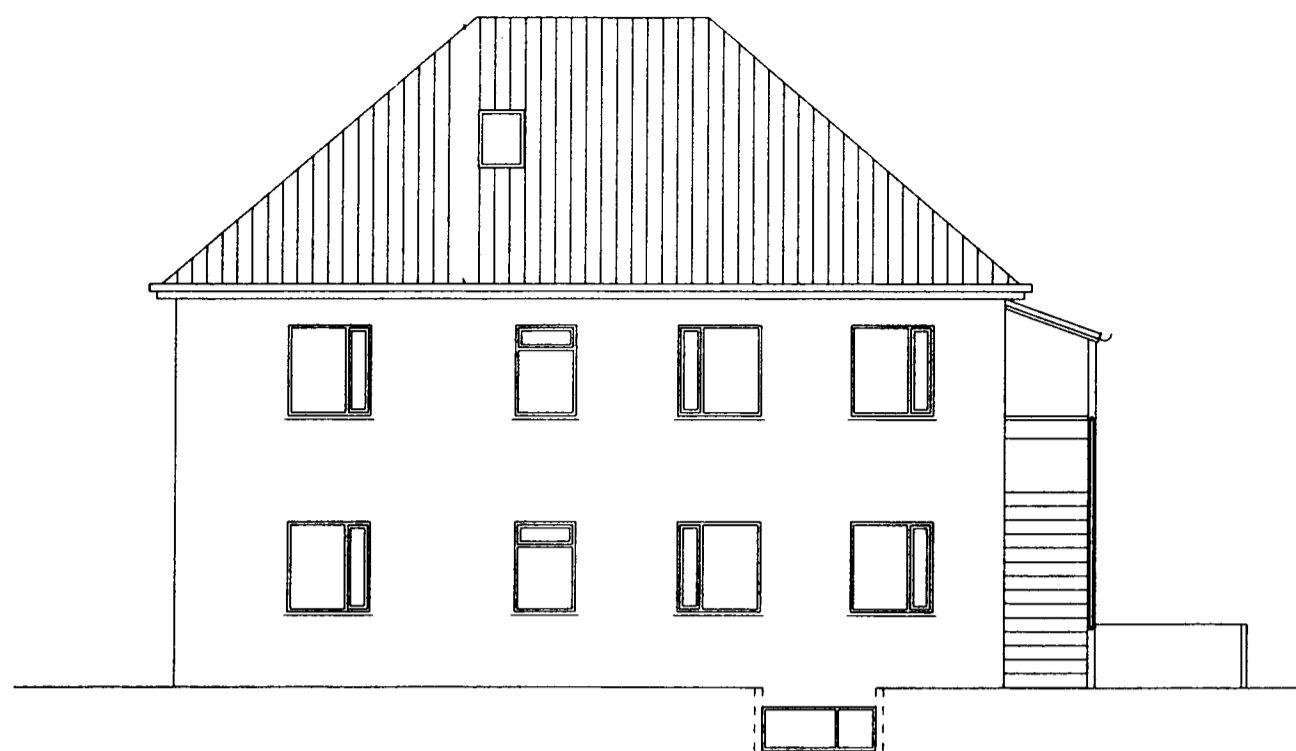

Nord-austur

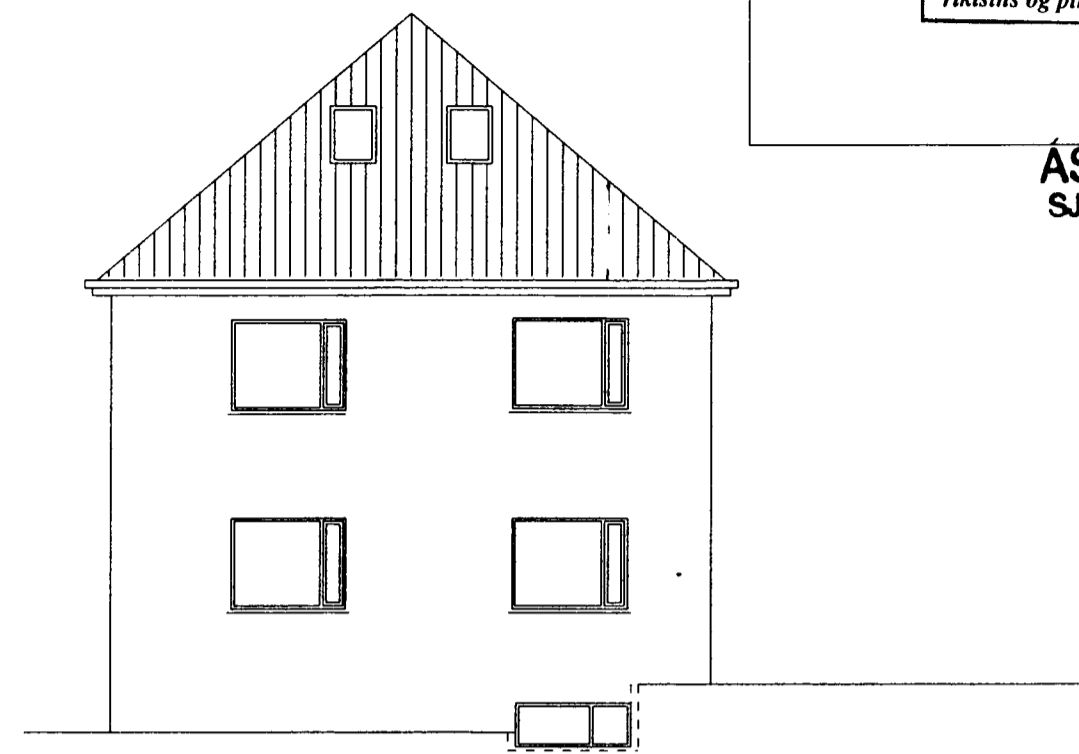

Sud-austur

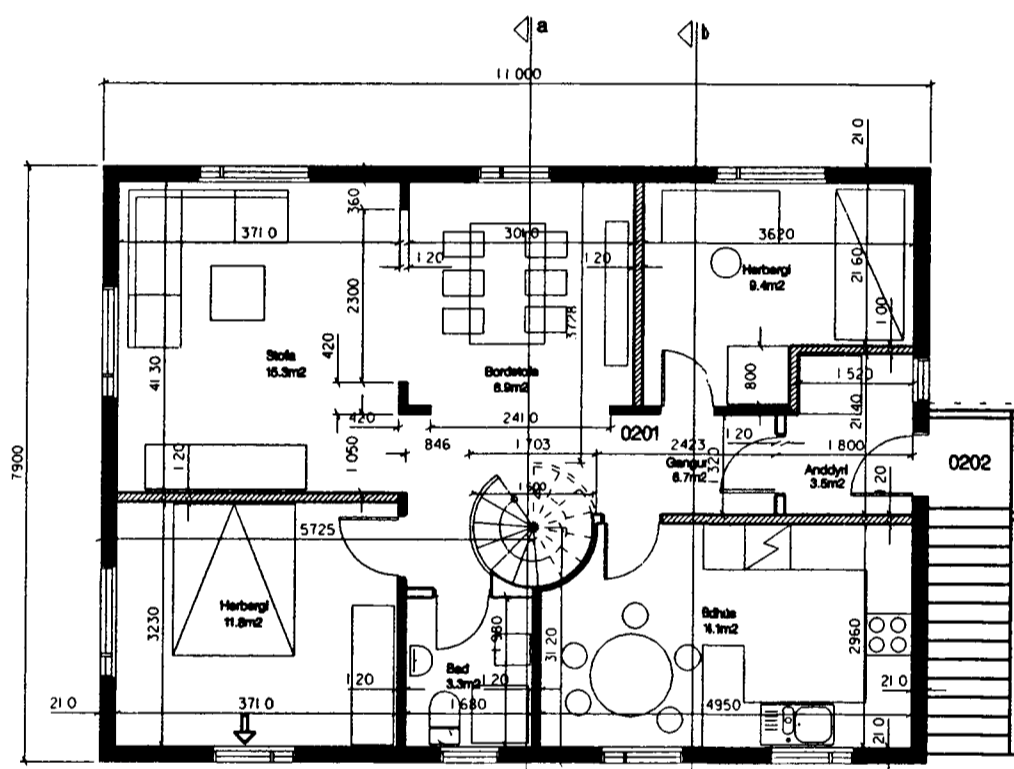

Grunnmynd 2.hæð

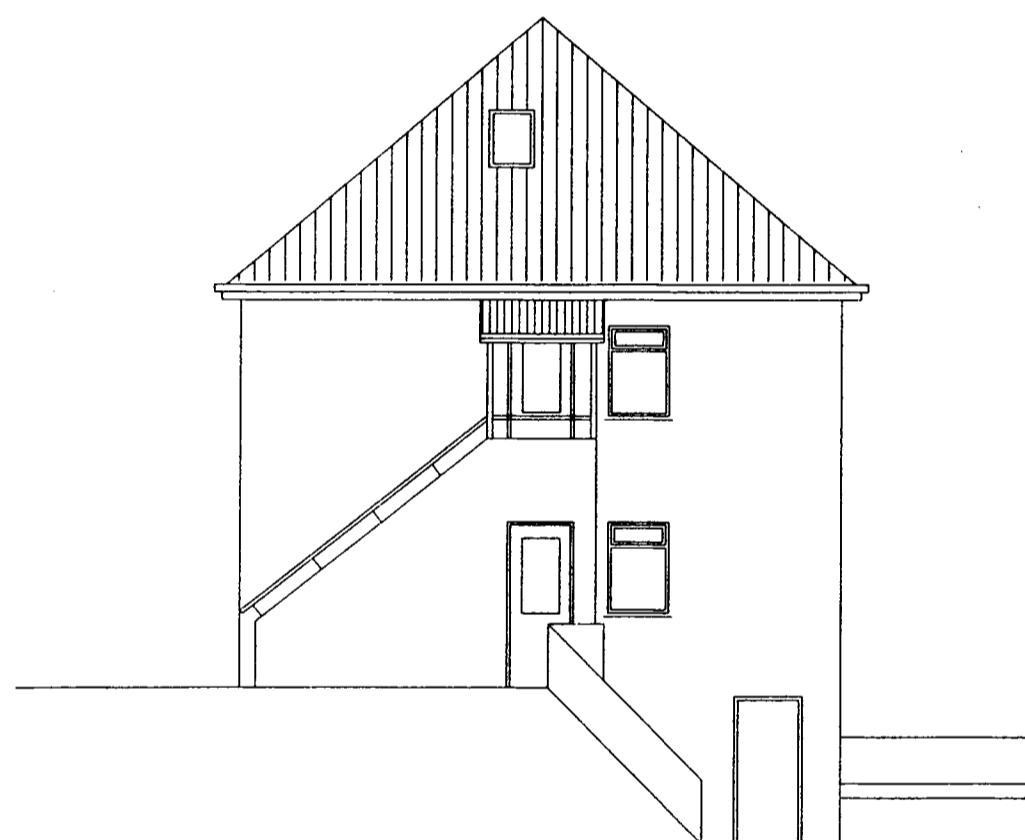

Nord-vestur



Sud-vestur

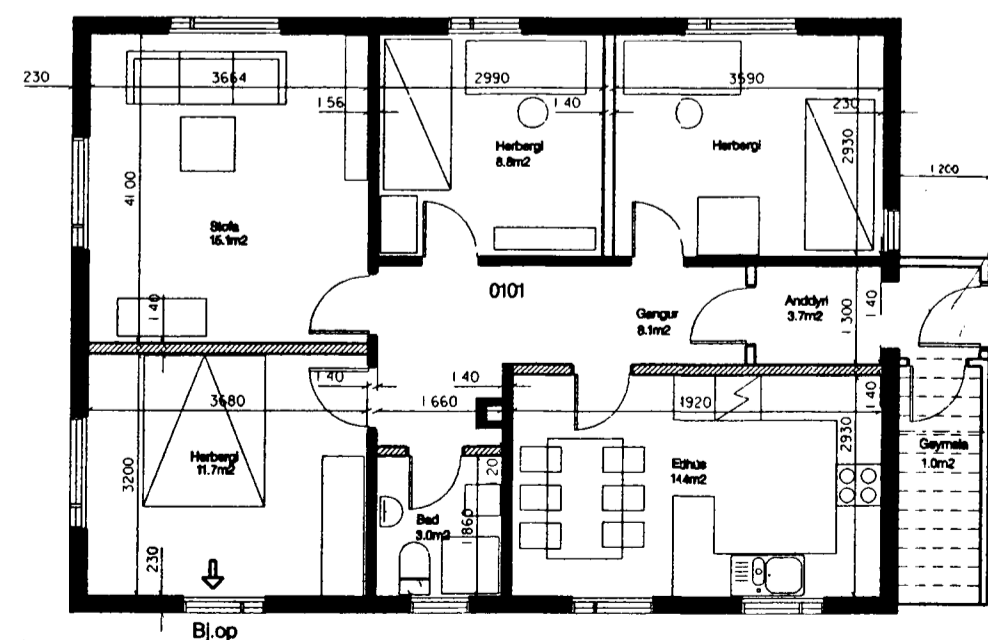

Grunnmynd 1.hæð (raunteikning)

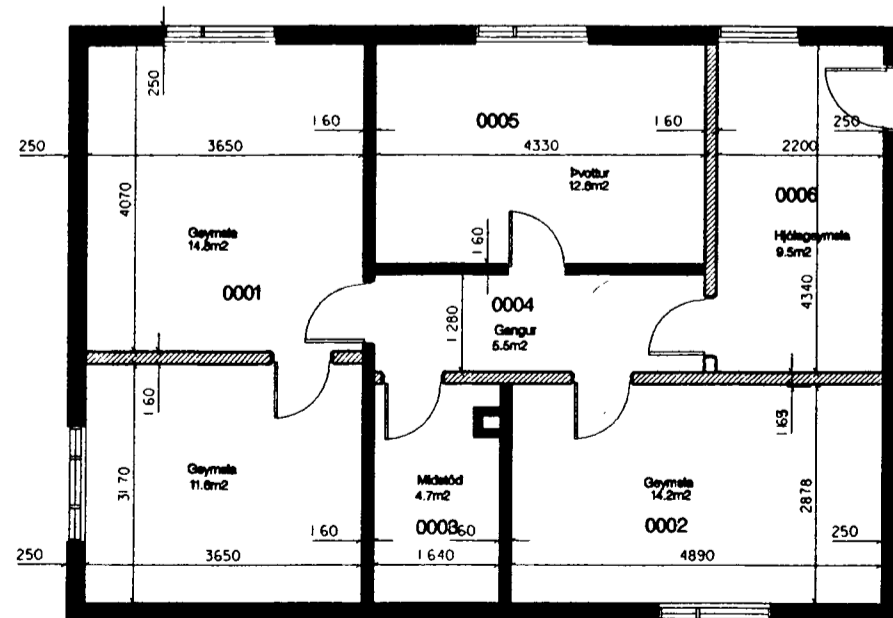

Grunnmynd kjallari (raunteikning)

Skýringar

Breytingar á íbúð 2.hæðar

Þak er hekkad og settar innfældar svalir í þakrymi, ásamt geymslu. Þak er klætt búrjumi, burðarvirki er timbur og einangrun 20cm steinull. Björgunarpop er um svalahurd. Adrir gluggar en svalagluggi eru velux þakgluggar. Allir gluggar eru með tvöföldu gleri. Auk þess sett skýggnylifr tröppur að hluta við inngang og handríd hækkad úr 80cm 1100cm. Burðarvirki skýggnylifr er timbur og klætt með búrjumi.

Einnig eru gerðar breytingar á fyrirkomulagi íbúðar á 2.hæð og op stækud milli nýma.

Björgunarpop í risi er um svalahurd. Björgunarpop skulu vera í hönaherbergjum 1. og 2. hæðar og skal það framkvæmt um leið og einhverjar breytingar verða á gluggum hússins.

Teikningar af kjallara og 1.hæð eru raunteikningar. Stærðir sjá skráningartöflu.

Álfaskeið 30, Hafnarfirdi.

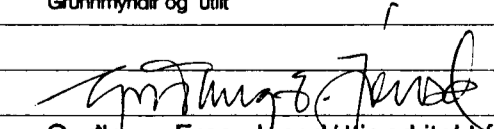
Byggingamefndartekning	dagur: 10.02.2003
Grunnmyndir og útlit	máv.: 1:100
 Gudlaug Ema Jónsdóttir arkitekt fai	
Sigtún 39, 105 Rvk. - gsm. : 899 7033 /gema@isl.is	
1	