

Afstöðumynd 1:500

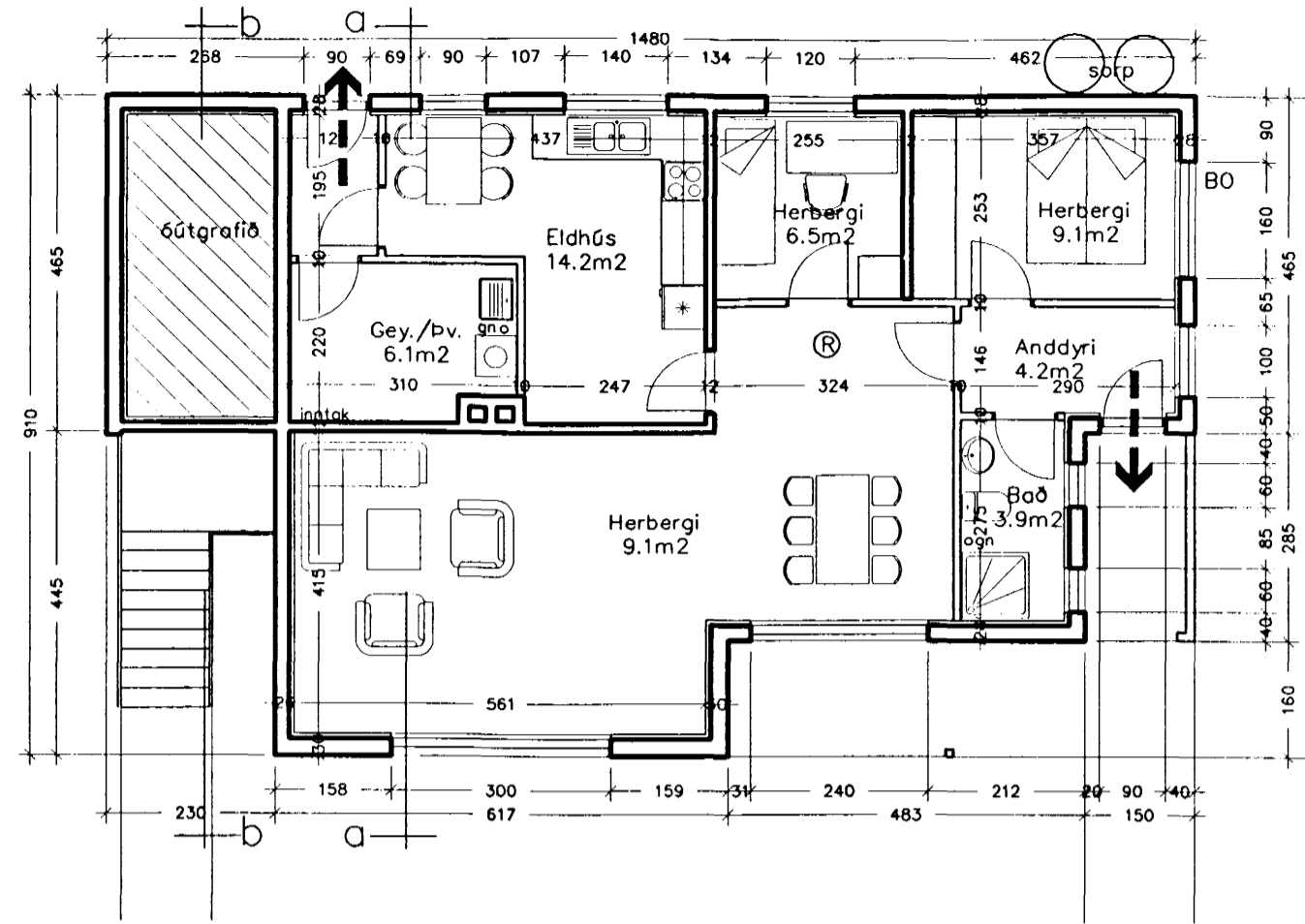

Grunnmynd 1.hæð 1:100

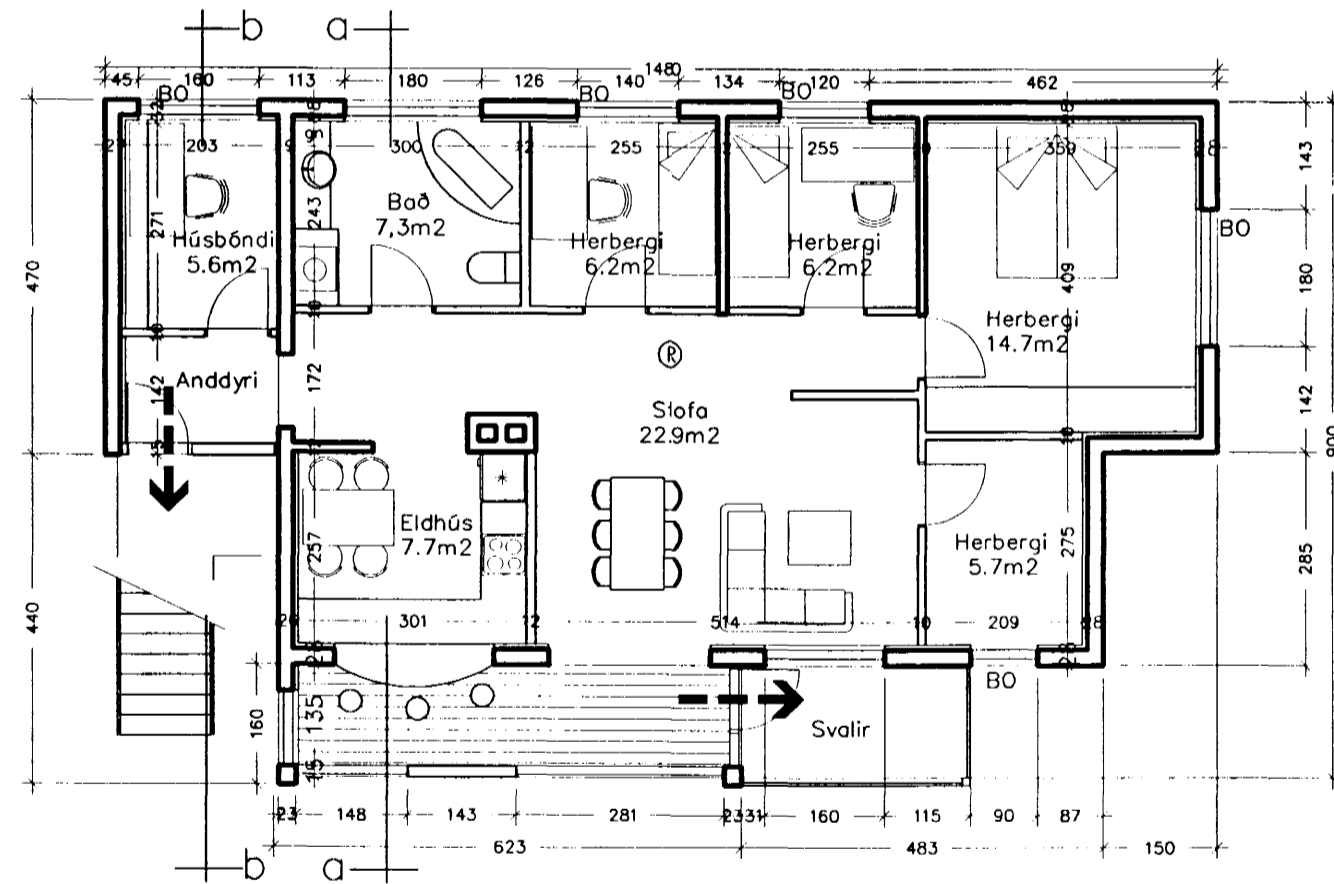

Grunnmynd 2.hæð 1:100

Skráningartafa: Álfaskeið 55				Skrásetjari: Gunnar Ólafur Gunnarsson													
Landnúmer: 119874				Kennitala: 150755-4689													
Matshlutanúmer: 01				Útgáfa: 4.01 Dags: 29.4.2001													
D0	D1	D2	D3	D4	D5	D5M	D6	D7	D8	D9	D10a	D10b	D11	D12	D16	D17	
Lokun	Rými	Höfnun	Höfnun	Eignarhald	Bætur	Máttu	Sígar	Op	Bætur	Brúfóður	Selnað	Selnað	Brúfóður	Netfóður	Birtifarmál	Skipstærð	
	hæð-röð	text	stokun		m²	m²	m²	m²	m²	sh < 1.8	mm	max	nummál m²	m²	m²	nummál m²	
Matshluti					309,1	0,0	0,0	0,0	219,6	0,0			687,7	185,7	219,6	505,810	
Botn													22,0				
A	0101	1. hæð	N	0101	110,1	0,0	0,0	0,0	110,1	0,0			290,5	93,3	110,1	228,960	
A	0102	Geymsla	N	0201	98,9				98,9		2,70	2,70	267,0	84,8	98,9	2,70	
					11,2				11,2		2,10	2,10	23,5	8,5	11,2	17,850	
A	0201	2. hæð	N	0201	109,5	0,0	0,0	0,0	109,5	0,0			300,9	92,4	109,5	254,100	
C	0202	Svalir	S	0201	109,5				109,5		2,70	3,50	300,9	92,4	109,5	2,75	
C	0203	Pallur/Tröppur	U	X	6,1				6,1						1,00	4,900	
A	0301	3. hæð	V	X	89,5	0,0	0,0	0,0	0,0	0,0			74,3	0,0	0,0		
		Pakrymi			89,5						0,20	1,70	74,3				
<b>Athugasemdir</b>																	
Reiknað er með að þykkt útvægja sé 26cm og innvegja 12cm.																	
Stækkun veggna svalarskýlis er 9,3 m² og 26,0 m³.																	
<b>Samelgnir sumra</b>																	
<b>Eignarhald</b>																	
		Eignarhald	Höfnun text	Birtifarmál m²	Skipstærð m²	Skipstærð m²	Skipstærð m²	Skipstærð m²	Skipstærð m²	Skipstærð m²	Skipstærð m²	Skipstærð m²	Skipstærð m²	Skipstærð m²	Skipstærð m²	Skipstærð m²	Skipstærð m²
			ibúð	98,9	228,960	228,960											
			ibúð	120,7	276,850	276,850											
			Alls	219,6	505,810	505,810											

Sampykkt á fundi byggingarnefndar þann  
**22 AUG. 2001**  
 Byggingafulltrúinn í Hafnarfirði  
 Erlendur Hjálmarsson

Stutt Byggingarlýsing:  
 Viðbygging: Viðbygging er úr jámbentri stensteypu og timbr. Pak er úr timbr, klætt litaðni stálklæðningu. Gluggar eru úr timbr með tvöföldu k-gleri.  
 Svalir: Svalir eru úr timbr. Handnð verður klætt með timburklæðningu.

Við undirritaðir eigendur að Álfaskeiði 55 lýsum hér með yfir samþykki okkar við fyrirhugaðar breytingar á húsinu.

*Gunnar Ólafur Gunnarsson*  
*Júliana Simonard*

verkheiti  
**Álfaskeið 55, Hafnarfirði**

hefti teikningar  
 Afstöðumynd  
 Grunnmynd  
 dags  
**15.6.2001**

msv.  
 1:500  
 1:100  
 Nr.  
**A 101**

**Ársæll Vignisson** Arkitekt  
 kt. 101255-3369  
 Strandgata 26-28  
 220 Hafnarfjörður

555 4795

*20.6.01 Ársæll Vignisson*