

Genþykkt á fundi byggingar-  
ráðs þ.d. 14/10/92  
BYGGINGAFULLTÖKNIR  
I. HAFNARFIRÐI  
*[Signature]*

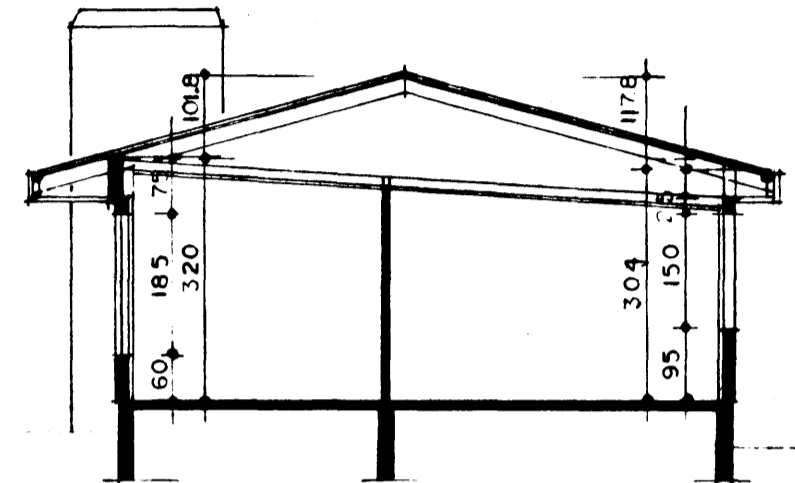

SNEIÐING MKV. 1:100

| STÆÐIR:               | FYRIR           | EFTIR BREYTINGU |
|-----------------------|-----------------|-----------------|
| ÍBÚÐARHÚS             | 143.9 M2        | 416.0M3         |
| BÍLSKÚR, G            | 30.5 M2         | 82.0M3          |
| SÓLSTOFA              | 23.1 M2         | 54.0M3          |
| <b>SANTALS</b>        | <b>197.5 M2</b> | <b>594.0M3</b>  |
| <b>RÚMMÁLSAUKNING</b> |                 | <b>96.0 M3</b>  |

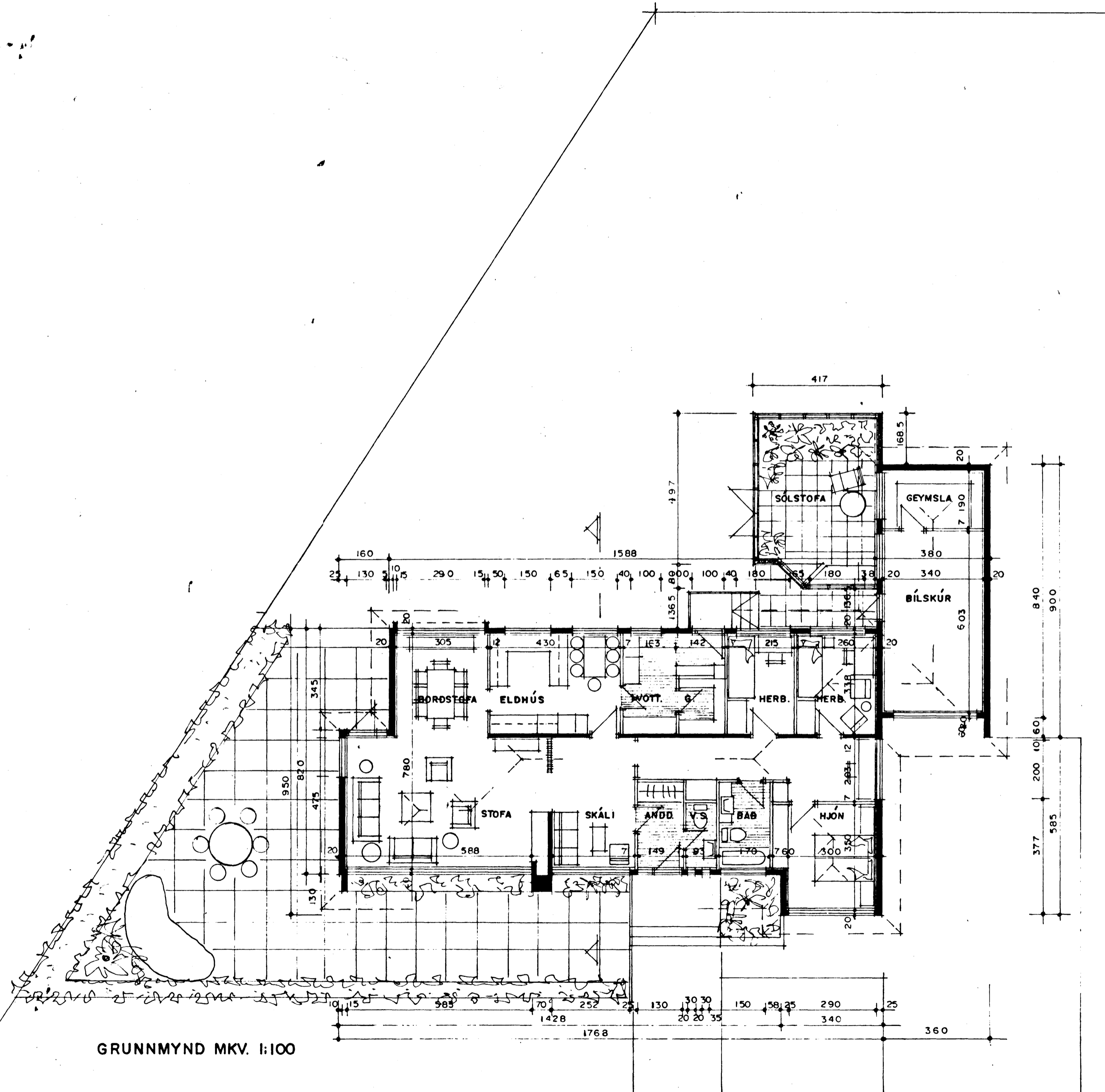
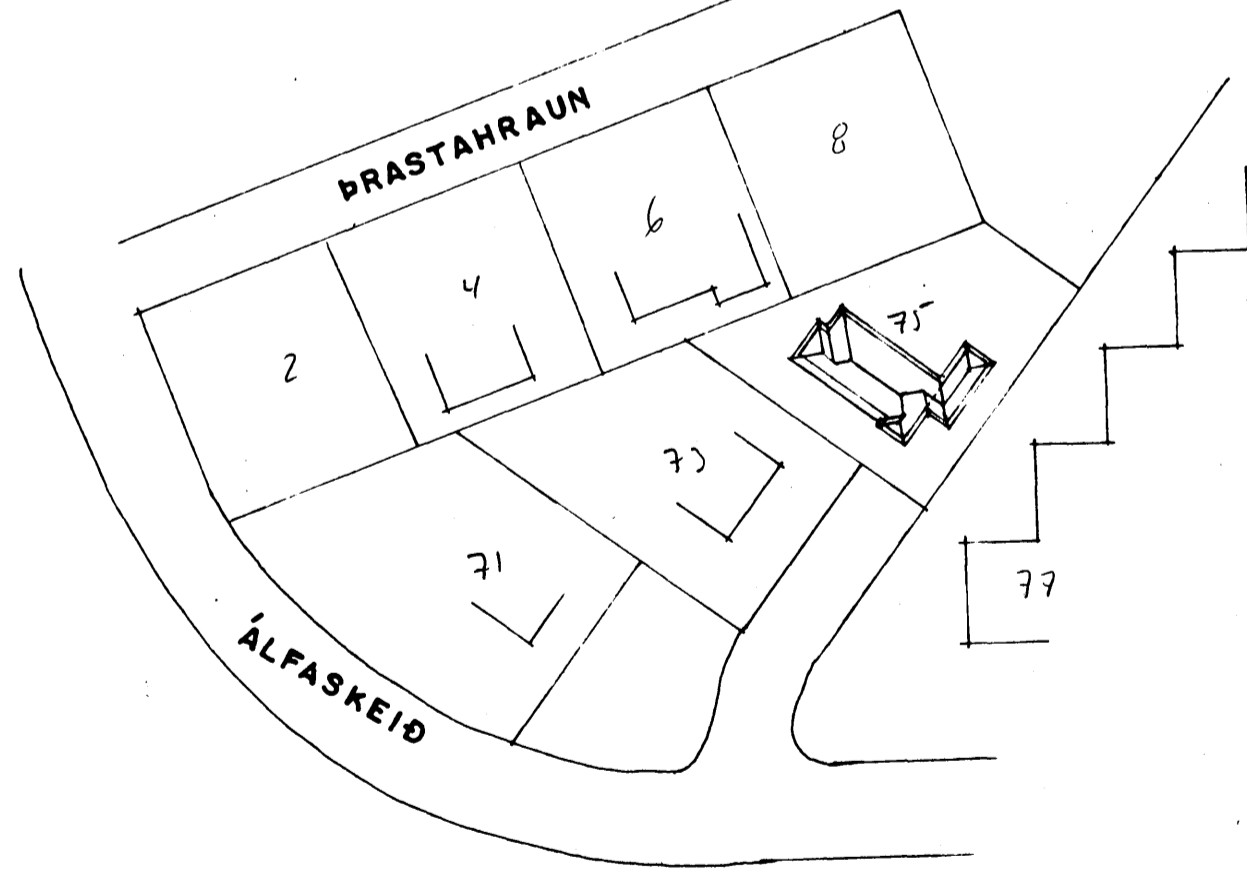

AFSTÖÐUMYND MKV. 1:1000

GRUNNMYND MKV. 1:100

HÚSIÐ TEIKNAD AF KJARTANI SVEINSSYNI Í JÚLI 1964, GRÓÐURSKÁLI TEIKNAD AF ÓLA ÞORÐARSYNI Í OKT. 1984  
BREYTING Á ÞAKI TEIKNAD Í FEBR. 1992 SIGURÐUR ÞORVARÐARSON BYGGINGAFRÆÐINGUR BFÍ STRANDGÖTU II HAFNARFIRÐ SÍMI 65 15 10