

Nr. 82.

Nr. 84

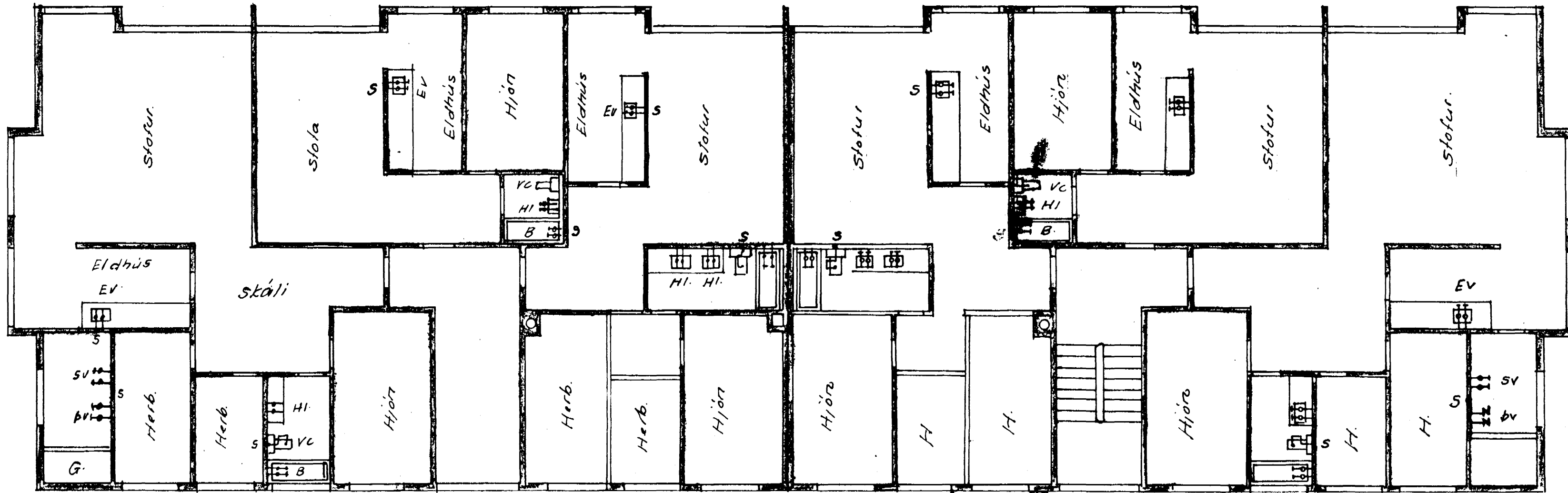

1. 2. og 3. hæð 1:100.

1. Etni og frágangur lagna skal vera skv. reglum Vatns. Hatnarhj. sbr. reglur V. R.
2. Pipur og fittings galvanis.
3. Loftþúdur $\varnothing = 30\text{ cm}$ á viðeigandi stöðum.
4. Rennilokar við hvert tæki eða kranakengi.

Nr. 82.

Nr. 84

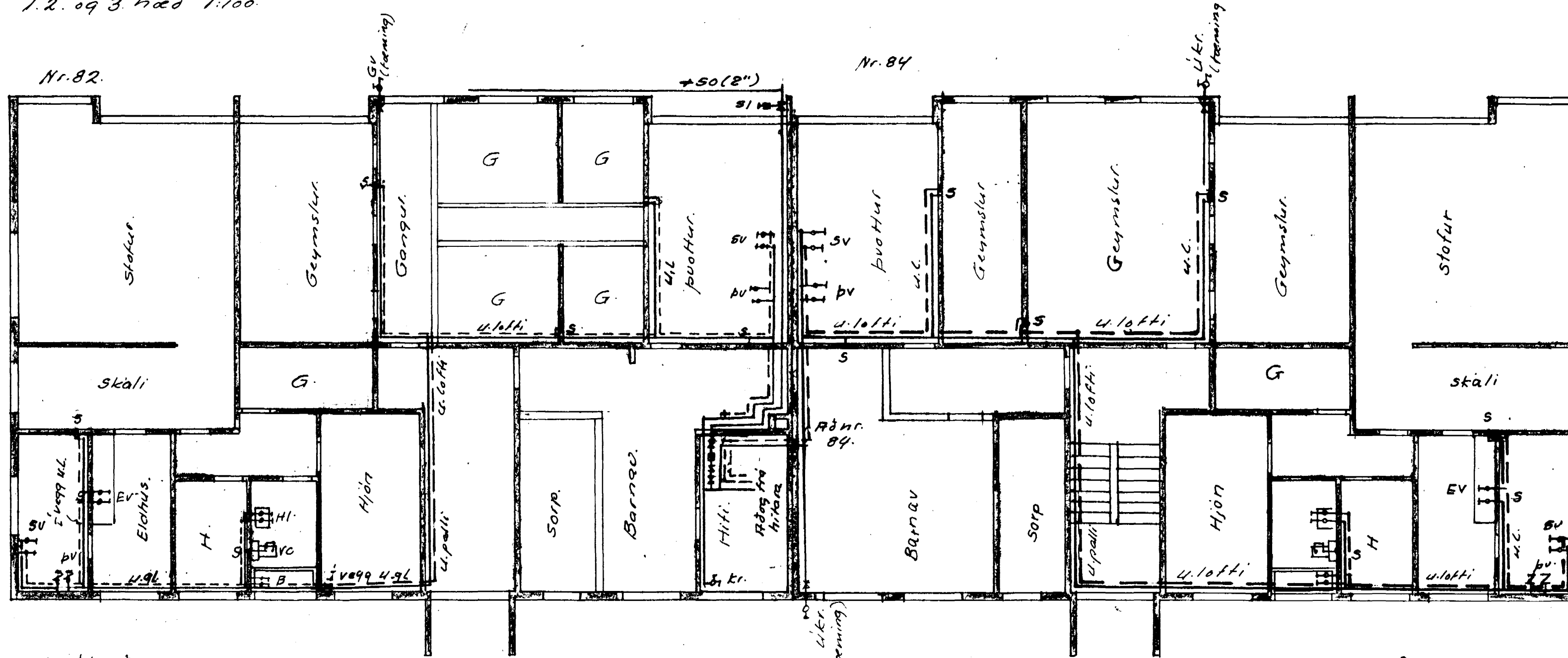

jarðhæð 1:100

- spindilloki.
- kalt vatn
- heitt vatn.
- kran
- renniloki
- einst. loki.
- Hotkran.
- vatnsmælir

Benedikt B. Sigurðsson
verkt.

Állastæð 82 og 84

M.	1:100	Vatnslögn
D.	maí 66	Grunnmynd
Nr.	61	Ben. B. Sigurðsson.