

Leiðslukerfi. Pipuriddir. 1:50.

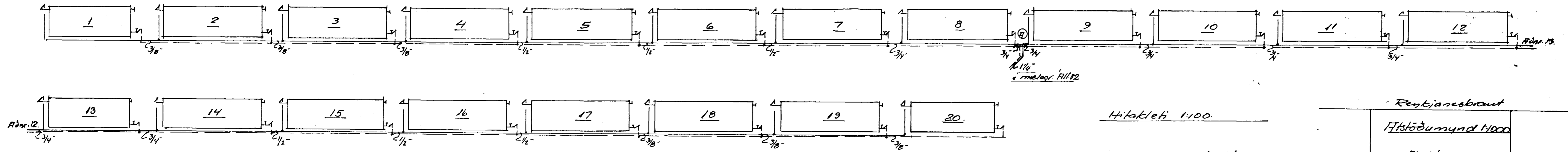

Grunnmynd bílskúra 1:100.

Hítalefi 1:100.

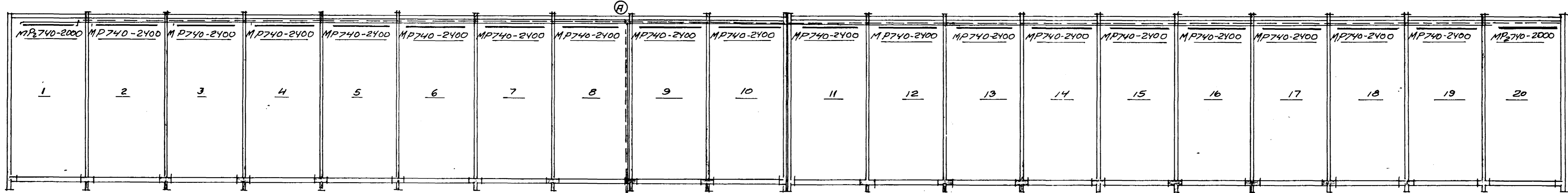
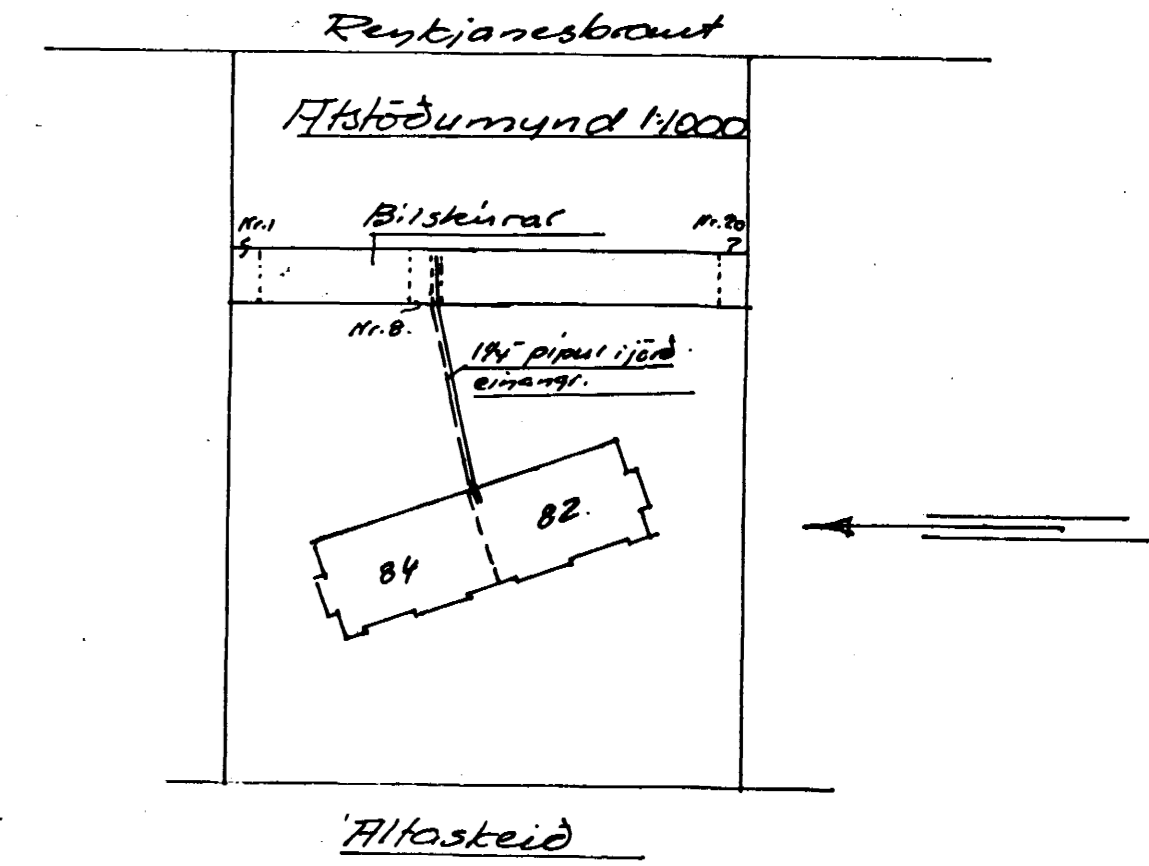
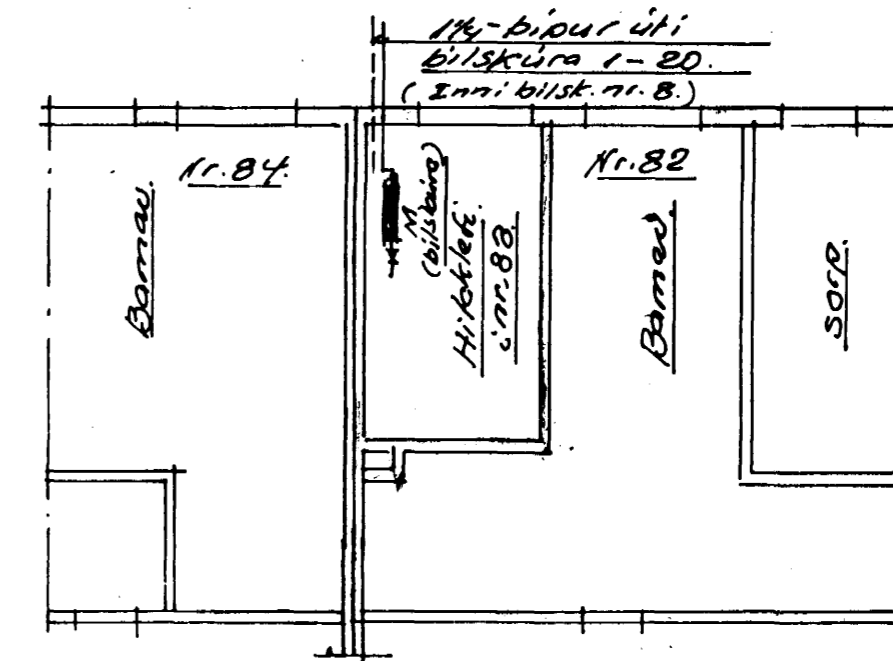

Bílskúral nr. 1-10 tilheyrir Hítalefi nr. 84

1 1/4 m. pipur frá meilag. bílskúla. Pipur einangradur með urtan í jönd og undir bílskúlagötu.

Bílskúral nr. 11-20 tilh. Hítalefi nr. 82.

M: Meilag. ind. hitaveitu. Frágarður allur með þrjústíngsjátrara, slankuloka o.fl. sé skv. reglum og venjum Hítav. Hafnarh. (Ruk.) Öll obrakengi 3/8". Loftskrifta á lúerjum öftr. Eflir öftrar tengdir með stíllíku. F7 hvem öftr komi Danfoss lotki með heita nema á trérennstí öftr.

Notaðir LVI panelarnar í bílskúla. Öfnastærðir í samræmi við lúmi ákvæðin eða MP740-2400. Tenging A-D. nema á endum (skúli 1 og 20) þar eru öftrar MP2740-2000; A.D. (eða MPC 740-2400) Allur frágarður og eflir pipna sé í samræmi við reglur og Krömur Hítaveitu Hafnarh. (Ruk.)

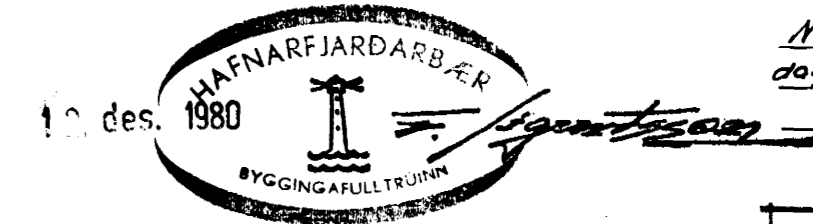

N.B. Uppdr. gerðir skv. kútkj. Sv. dags. dnl. 63. Samþ. Þaggr. N-10-1970.

Benedikt B. Sigurdsson		
Verkt.		
Hítalefi nr. 82-84		
Bílskúral		
M	1:50	Hítalefi í bílskúla.
	1:1000	Grunnmynda. Staðs. öftr.
D	des. '80	Leiðslukerfi. Hítalefi
Nr.	61	Ren. Þ. Sigurdsson