

SÚLUR "A" (10)  
MKV = 1:10

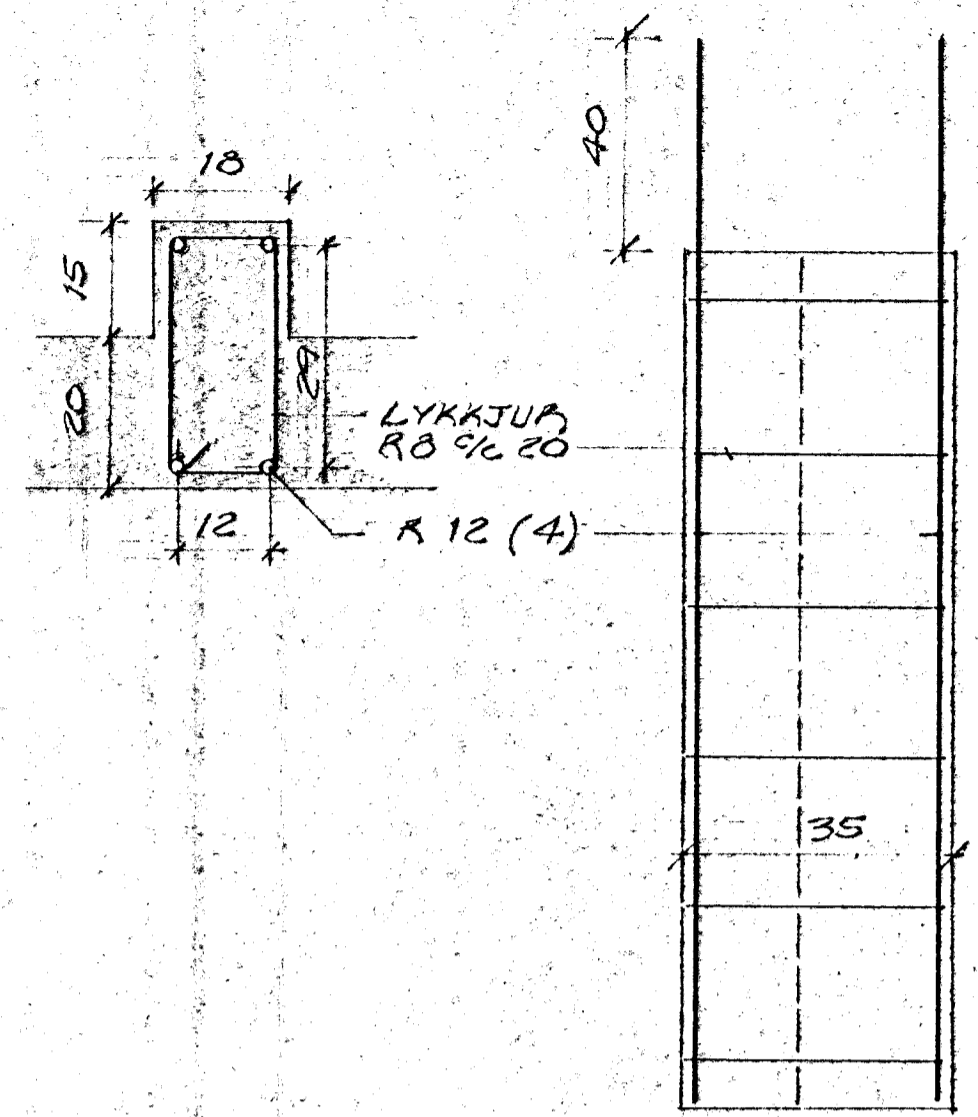

SÚLUR "B" (10)  
MKV = 1:10

NOTUR

STEINSTEYPA

1. STEINSTEYPA SKAL VEFA FRA VIÐURKENNDUM FARMLEIÐANDA.
2. STEYPA Í PLÖTUM, UNDIRSTÖÐUM & SÚLUM SKAL HAFNA LAGMARKSBRÖTPOÐ 250 KG/CM<sup>2</sup> VIÐ 20 CM TENINGSPROÐFUN EÐA 200 KG/CM<sup>2</sup> VIÐ 15x30 CM SÍVALNINGSPROÐFUN. V/S TALAN SKAL MEST VEFA 0.60, OG MESTA KOANSTÆÐ 3 CM.

STEYPUST. JÄRN

1. KAMSTÁL (K) SKAL HAFNA TRYGGÐA TOG-FLOTSPENNU MÍN 4200 KG/CM<sup>2</sup> (FKF 42)
2. SLÉTT JÄRN (R) SKAL HAFNA TRYGGÐA TOG-FLOTSPENNU MÍN 2600 KG/CM<sup>2</sup> (ST. 37)

UNDIRSTÖÐUR

1. ALLAR UNDIRSTÖÐUR SKULU NÁ NIÐUR Á KLÖPP. MILLI UNDIRSTÖÐA OG KLAPPAR SKAL JAFNA VANDLEGA MEG SANDSTEYPU (MÍN 150 KG AF SEMENTI PER M<sup>3</sup>).

BOTNPLÖTUR

1. GANGA SKAL TRYGGILEGA FRA FYLINGU UNDR EOLAPLÖTUM. FJARLFEGJA SKAL ALLAN LAUSAN JARÞEVG, OG MÍN. 60CM NIÐUR. ÞJAPPA SKAL ROTNINN VEL MEG VELÞJÖPPU, OG FYLLA SÍÐAN EINS OG SYNT ER Á TEIKNINGU. FYLLINGU SKAL VELÞJAPPA Í LÖGUM VIÐ HÆFILEGT RAKASTIG, ÞANNIG AÐ TRYGGILEGT SÉ AÐ FULL ÞJÖPPUN NÁIST.

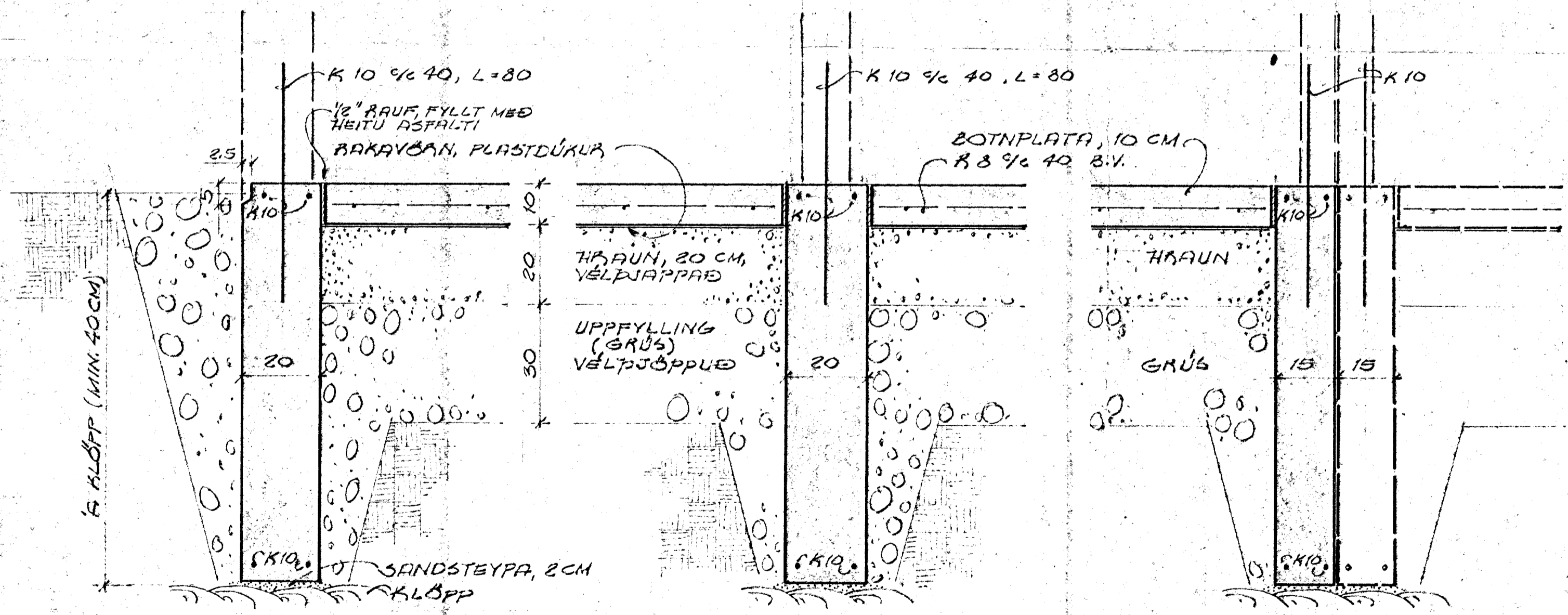

SNIÐ "A-A"  
MKV = 1:10

"B-B"

"C-C"

TEIKNISTOFA HAFNARFJARÐAR 3-51466	
ALFASKEIÐ 82-84, HAFNARFIRÐI	
BÍLGEYMSLA (20 BÍLAR)	
~ UNDIRSTÖÐUR ~	
MKV = 1:10	Þórir Helmarsson
DAGS: AGÚST '71	
TEIKN. NÚ 18-71-2	
TEIKN. GR. REIKN. Þ.H.	