

Samþykkt á fundi byggingarnefndar þann
03 JULÍ 1996

Byggingatulltrúinn í Hafnarfirði
Erlendur Hjalmarsson

BREYTINGAR

NORÐUR OG SÚÐURHLÍÐ:
Stuttir láréttir póstar koma milli gluggakarms og lóðréttra pósta í öllum gluggum. Fyrir ofan nýja pósta koma opnanleg fög.

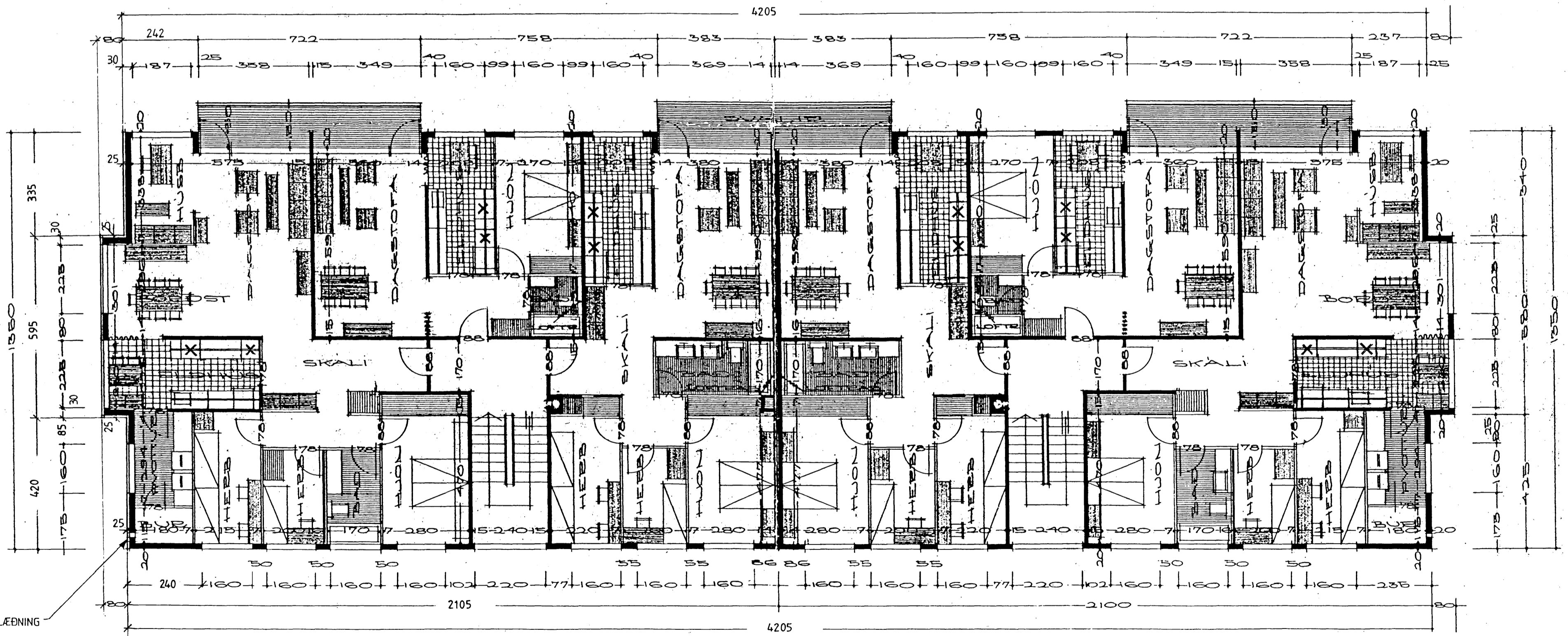
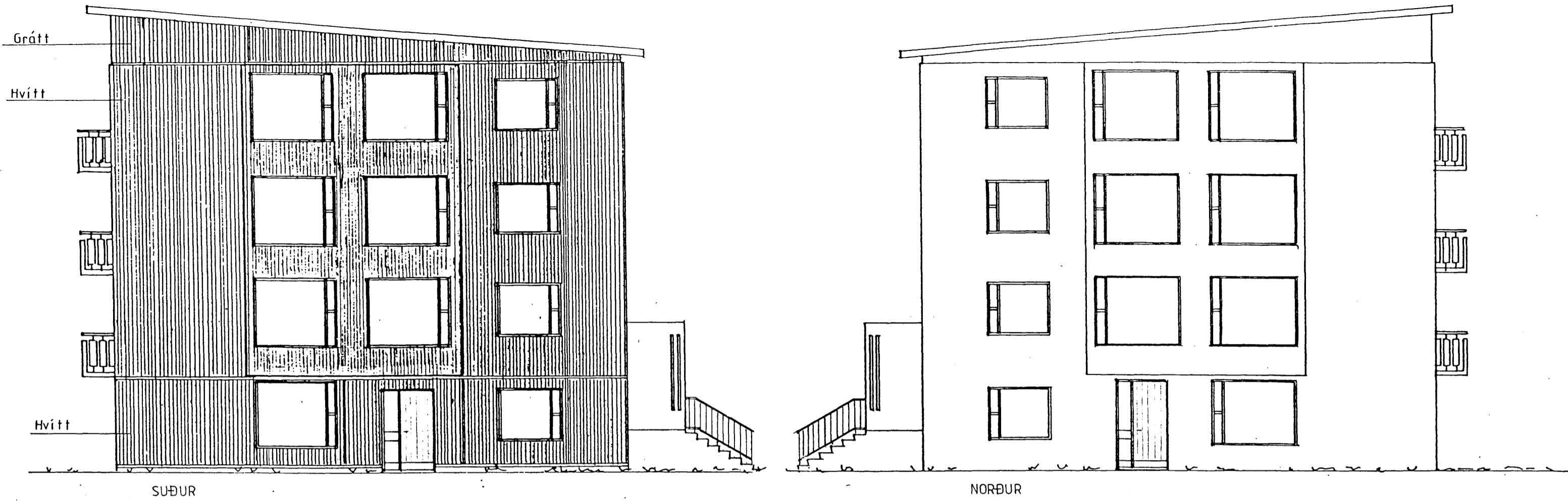

TRAPISSU STÁLKLÆDNING

GRUNNMYND 2. 3. OG 4. HÆÐAR

ATH! Aður teiknað af:
Kjartani Sveinssyni í okt. 1965
Verkfræðistofunni Val í maí 1994

TEIKNISTOFA
DALSHRAUNI 13
220 HAFNARFIRÐI

Verkefni. ÁLFASKEIÐ 82-84	Verk nr. 9619	Mælikv. 1:100
GRUNNMYND 2.3 OG 4 Hæðar og ÚTLIT.	Dags. JUNÍ 1996	Teikn. nr. 1,15
BREYTINGAR Á GL. NORÐUR OG SÚÐURH.	Teikn. HELGI	

SAMP. BRAGI BLUMENSTEIN ARKITEKT. Bragi Blumenstein 18560-2339
HELGI K. PÁLSSON Innahússarkitekt F.HÍ. Helgi K. Pálsson sími (91) 5 22 35