

SKÝRINGAR

FRAGANGUR A LODAMORKUM VERÐI GERÐUR I SAMRADI VID LODARHAF A ADLIGGJANDI LODA STÆPÐ OG STAÐSETNING LODA, BYGGINGARREITA OG BILASTÆÐA ERU SYND A MÆLIBLÖÐUM

2h= HUS A TVEIMUR HÆÐUM
 G= REIKNUÐ HÆÐ A GOTU, GANGSTETT, -STIG EDA LODAMORKUM
 L= LANDHÆÐ VID LODAMORK (LEIÐBEINANDI)
 H= HÆÐ A AÐKOMUGOLFI - SJA SKILMALA
 Fr= TENGIHÆÐ A REGNVATNSFRARÆSI
 Fs= TENGIHÆÐ A SKOLPFRARÆSI

BAKRASARVATN HITAVEITU SKAL VEITA I REGNVATNSFRARÆSI NEYSLUVATNSHEIMÆÐAR ERU Ø90 mm PE100, NEMA ANNAD SE SYNT A TEIKNINGU TENGIHÆÐ NEYSLUVATNSHEIMÆÐAR ER AÐ OLLU JOFNU 1,2 m UNDIR YFIRBORÐI LANDS

- > NEYSLUVATNSHEIMÆÐ (MEÐ LOKA)
- REGNVATNSFRARÆSI
- SKOLPFRARÆSI

E, F, R HUSAGERÐ SJA SKILMALA

13 NUMER LODAR

25 215 1 NUMER ADLIGGJANDI LODABLADA

SJA JAFNFRAMT SKIPULAGSUPPDRAIT OG SKILMALA

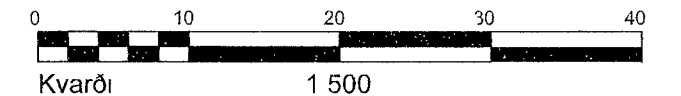

DEILISSKIPULAG SAMÞYKKT I SKIPULAGS- OG BYGGINGARRADI 02 05 2006 OG I BÆJARSTJORN 02 05 2006

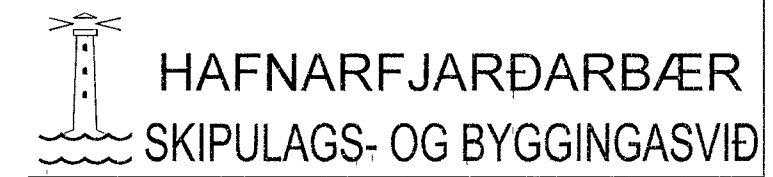

ÁLFHELLA 10 OG EINHELLA 7 OG 9 HÆÐABLAD 27 104 7

| | | | |
|---|---------|----------|------------|
| Teikn nr | 412 066 | | |
| HELLNAHRAUN 2 | | | |
| Mælt | VSJ | Samþykkt | |
| Hannað | VSJ | Dags | 16 11 2017 |
| Teiknað | EJ | M kv | 1 500 |
| Breytt APR 2016, MÆLIBLAD FRA VSJ DAGS 21 09 2006 | | | |
| UPPFÆRT HJA SKIPULAGS OG BYGGINGASVIÐI | | | |
| HAFNARFJARÐAR | | | |

BREYTINGAR

A, 05 05 09/GVB Alfhella 12 flutt a annað blað
 B, 16 11 16/EJ Breytt deiliskipulag, samþykkt af skipulags og byggingarráði 21 2 2017, oðladist gildi 22 11 2017 Einhellia 9, byggingarretur stækkaður
 C, 28 03 19/EJ Breytt deiliskipulag, samþykkt af skipulags- og byggingarfulltrú 6 2 2019 oðladist gildi 12 03 2019 Alfhella 10, breyttur byggingarretur, innkeyslum fjolgað, hækkuð mænishæð
 D, 20 03 2020/EJ Breytt deiliskipulag, samþykkt af skipulags- og byggingarfulltrúa 8 1 2020, oðladist gildi 4 3 2020 Alfhella 10 og Einhellia 7 sameinadar í eina lóð Alfhellu 10, byggingarretur breytt, bætt við innkeyslu fra Dranghelli, aukin mænishæð
 E, Breytt deiliskipulag, samþykkt af skipulags- og byggingarfulltrúa 4 1 2024, oðladist gildi 19 1 2024 Alfhella 10 verður attur ser lóð m nýjan byggingarret, Einhellia 7 og 9 sameinast í Einhellu 9 Nyr byggingarretur fyrir tank a Einhellu 9