

**SKÝRINGAR**

FRAGANGUR A LODAMORKUM VERDI GERÐUR I SAMRADI VID LODARHAFA AÐLIGGJANDI LODA STÆRD OG STAÐSETNING LODA BYGGINGARREITA OG BILASTÆÐA ERU SYND A MÆLIBLOÐUM

- 2h= HUS A TVEIMUR HÆÐUM
- G= REIKNUÐ HÆÐ A GOTU, GANGSTETT, -STIG EÐA LODAMORKUM
- L= LANDHÆÐ VID LODAMORK (LEIÐBEINANDI)
- H= HÆÐ A AÐKOMUGOLFI - SJA SKILMALA
- Fr= TENGIHÆÐ A REGNVATNSFRARÆSI
- Fs= TENGIHÆÐ A SKOLPFRARÆSI

BAKRASARVATN HITAVEITU SKAL VEITA I REGNVATNSFRARÆSI NEYSLUVATNSHEIMÆÐAR ERU Ø90 mm PE100, NEMA ANNAD SE SYNT A TEIKNINGU TENGIHÆÐ NEYSLUVATNSHEIMÆÐAR ER AÐ OLLU JOFNU 1,2 m UNDIR YFIRBORÐI LANDS

- NEYSLUVATNSHEIMÆÐ (MÉD LOKA)
- REGNVATNSFRARÆSI
- SKOLPFRARÆSI

E, F, R HUSAGERÐ, SJA SKILMALA

NUMER LODAR

NUMER AÐLIGGJANDI LODABLADA

SJA JAFNFRAMT SKIPULAGSUPPRATT OG SKILMALA

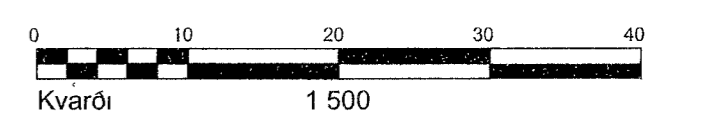

DEILISKIPULAG SAMÞYKKT I SKIPULAGS- OG BYGGINGARRADI 02 05 2006 OG I BÆJARSTJORN 02 05 2006

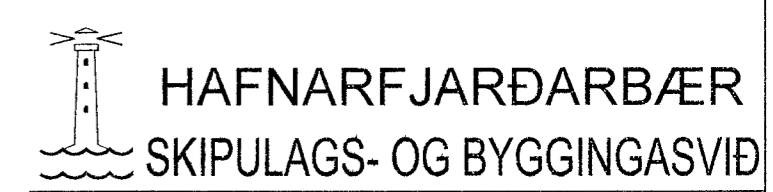

**ÁLFHELLA 4, EINHELLA 1, BREIÐHELLA 1A HÆÐABLAD 27 104 3**

Teikn nr	412 062	
HELLNAHRAUN 2		
Mælt	VSB	Samþykkt <i>HS</i>
Hannað	VSB	Dags 2 7 2018
Teiknað	EJ	M kv 1 500
Breytt JULI 2018, MÆLIBLAD FRA VSB DAGS 19 10 2006		
UPPFÆRT HJA SKIPULAGS OG BYGGINGASVIÐI		
HAFNARFJARDAR		A2

**BREYTINGAR**

A 2 7 2018/EJ Breytt deiliskipulag Álfhella 4, samþykkt af skipulags- og byggingarfulltrúa 14 2 2018 oðladist gildi 1 5 2018, byggingarreit og bilastæðum breytt

B 20 03 22/EJ Breytt deiliskipulag, Einhella 1 og Álfhella 2 sameinaðar í eina loð Einhelli 1, br byggingarreitir og innkeyrsur samþ. af skipulags- og byggingarráði Hfj 01 02 2022, oðladist gildi 16 03 2022  
 C Breytt deiliskipulag, Einhella 1, breyttar innkeyrsur og byggingarreitir Samþ. af skipulags- og byggingarráði 4 1 2024, oðladist gildi 19 1 2024