

SKÝRINGAR

FRAGANGUR Á LÖÐAMORKUM VERÐI GERÐUR Í SAMRÁÐI VIÐ LÖÐARHAFNA AÐLIGGJANDI LÖÐA STÆRÐ OG STAÐSETNING LÖÐA, BYGGINGARREITA OG BILASTÆÐA ERU SYND Á MÆLIBLÖÐUM

- 2h= HUS A TVEIMUR HÆÐUM
- G= REIKNUD HÆÐ Á GÖTU, GANGSTÉTT, -STÍG EÐA LÖÐAMORKUM
- L= LANDHÆÐ VIÐ LÖÐAMÖRK (LEIÐBEINANDI)
- H= HÆÐ Á AÐKOMUGOLFI - SJÁ SKILMÁLA
- F= TENGIHÆÐ A REGNVATNSFRÁRVÆSI
- Fs= TENGIHÆÐ Á SKOLPFRÁRVÆSI

BAKRÁRARVATN HITAVEITU SKAL VEITA Í REGNVATNSFRÁRVÆSI NEYSLUVATNSHEIMÆÐAR ERU Ø90 mm PE100, NEMA ANNAD SE SYNT A TEIKNINGU TENGIHÆÐ NEYSLUVATNSHEIMÆÐAR ER AÐ ÖLLU JÖFNU 1,2 m UNDIR YFIRBORÐI LANDS

- +--- NEYSLUVATNSHEIMÆÐ (MEÐ LOKA)
- REGNVATNSFRÁRVÆSI
- SKOLPFRÁRVÆSI

E,F,R HUSAGERÐ, SJÁ SKILMÁLA

⑬ NUMER LÖÐAR

25.215.1 NUMER AÐLIGGJANDI LÖÐAÐLADA

SJÁ JAFNFRAMT SKIPULAGSUPPRÁTT OG SKILMÁLA

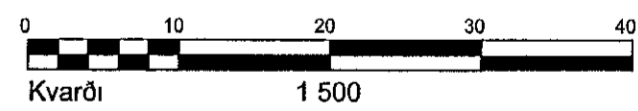

DEILISKIPULAG SAMÞYKKT Í SKIPULAGS- OG BYGGINGARRÁÐI 02 05 2006 OG Í BVEJARSTJÖRN 02 05 2006



ÁLFHELLA 4, EINHELLA 1, BREIÐHELLA 1A		
HÆÐAÐLÁÐ		27,104,3
Teikn nr	412,062	
HELLNAHRAUN 2		
Mælt	VSB	Samþykkt <i>[Signature]</i>
Hannað	VSB	Dags 27 2018
Teiknað	EJ	M kv 1 500
Breytt JULÍ 2018, MÆLIBLÁÐ FRÁ VSB DAGS 19 10 2006		
UPPFÆRT HJÁ SKIPULAGS OG BYGGINGASVIÐI		
HAFNARFJARÐAR		A2

BREYTINGAR
 Breyting A, 27 2018/EJ Breytt deiliskipulag Álfhella 4, samþykkt af skipulags- og byggingarfulltra 14 2 2018
 ólöðuð gildi 1 6 2018, byggingarreit og bilastæðum breytt

Breyting B, 20 03 22/EJ Breytt deiliskipulag, Einhella 1 og Álfhella 2 sameinaðar í eina lóð Einhella 1, br
 byggingarreit og innkeyrslur, samþ af skipulags- og byggingarráði Hfj 01 02 2022, ólöðuð gildi 16 03 2022