

**SKÝRINGAR**  
 FRAGANGUR A LODAMORKUM VERÐI GERÐUR I SAMRADI VIÐ LODARHAFA ABLIGGJANDI LODA STÆRD OG STAÐSETNING LODA, BYGGINGARREITA OG BILASTÆÐA ERU SYND A MÆLIBLÖÐUM

2h= HUS A TVEIMUR HÆÐUM  
 G= REIKNUD HÆÐ A GOTU, GANGSTETT, -STIG EDA LODAMORKUM  
 L= LANDHÆÐ VIÐ LODAMORK (LEIÐBEINANDI)  
 H= HÆÐ A AÐKOMUGOLFI - SJA SKILMALA  
 Fr= TENGIHÆÐ A REGNVATNSFRARÆSI  
 Fs= TENGIHÆÐ A SKOLPFRARÆSI

BAKRASARVATN HITAVEITU SKAL VEITA I REGNVATNSFRARÆSI NEYSLUVATNSHEIMÆÐAR ERU Ø90 mm PE100, NEMA ANNAD SE SYNT A TEIKNINGU TENGIHÆÐ NEYSLUVATNSHEIMÆÐAR ER AÐ OLLU JOFNU 1,2 m UNDIR YFIRBORDI LANDS

--- -> NEYSLUVATNSHEIMÆÐ (MEÐ LOKA)  
 - - - - - REGNVATNSFRARÆSI  
 - - - - - SKOLPFRARÆSI

E, F, R HUSAGERÐ, SJA SKILMALA  
 (13) NUMER LODAR

(25 215 1) NUMER ADLIGGJANDI LODABLAÐA  
 SJA JAFNFRAMT SKIPULAGSUPPDRATT OG SKILMALA

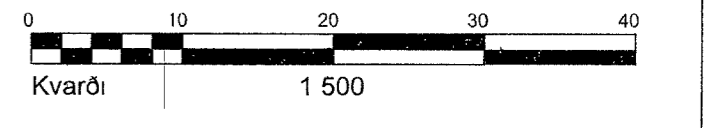

DEILISKIPULAG SAMÞYKKT I SKIPULAGS- OG BYGGINGARRADI 02.05.2006 OG I BÆJARSTJORN 02.05.2006

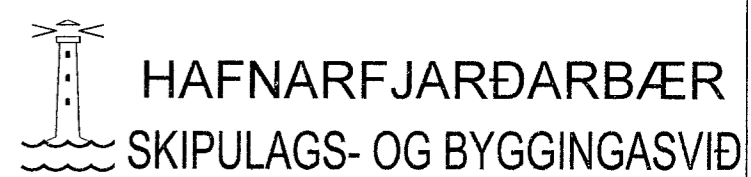

ÁLFHELLA 7, 9 og 11		HÆÐABLAÐ		27 105 1
Teikn nr		412 069		
HELLNAHRAUN 2				
Mælt	VSB	Samþykkt	[Signature]	
Hannað	VSB	Dags	27 2018	
Teiknað	EJ	M kv	1 500	
Breytt JULI 2018, MÆLIBLAÐ FRA VSB DAGS 19 10 2006				
UPPFÆRT HJA SKIPULAGS OG BYGGINGASVIÐI				
HAFNARFJARÐAR				A2

**BREYTINGAR**  
 A 9 7 2018/EJ Breytt deiliskipulag samb skipulags- og byggingarfulltr 12 12 2007, oðlaðst gildi þann 25 11 2008 Álfhella 9 byggingarreitir staðkæður  
 B 3 3 2023/AS Breytt deiliskipulag samb i skipulags- og byggingarradi 10 09 2019, oðlaðst gildi þann 25 09 2019, Álfhella 11, byggingarreit, aksturstað og bílastæðum breytt  
 C Breytt deiliskipulag, samb i skipulags- og byggingarradi 17 01 2024, oðlaðst gildi 31 1 2024, Álfhella 11, breyttur byggingarreitir og innkeyrsla vð Dranghellu færð

SLOÐ OG HEITI SKRAR S \AUTOCAD\27\HELLNA\hellna - 2\dwg\_MH\_SBS\271051\_H\_412069A.dwg  
 SLOÐ OG HEITI X-REF S \AUTOCAD\27\HELLNA\hellna - 2\05771-gm\_januar\_11.dwg