

Samþykkt á fundi byggingar
 nefndar þ. 6/9/1992
 BYGGINGAFULLTRÚNN
 HAFNARFIRÐI

ÓGILT

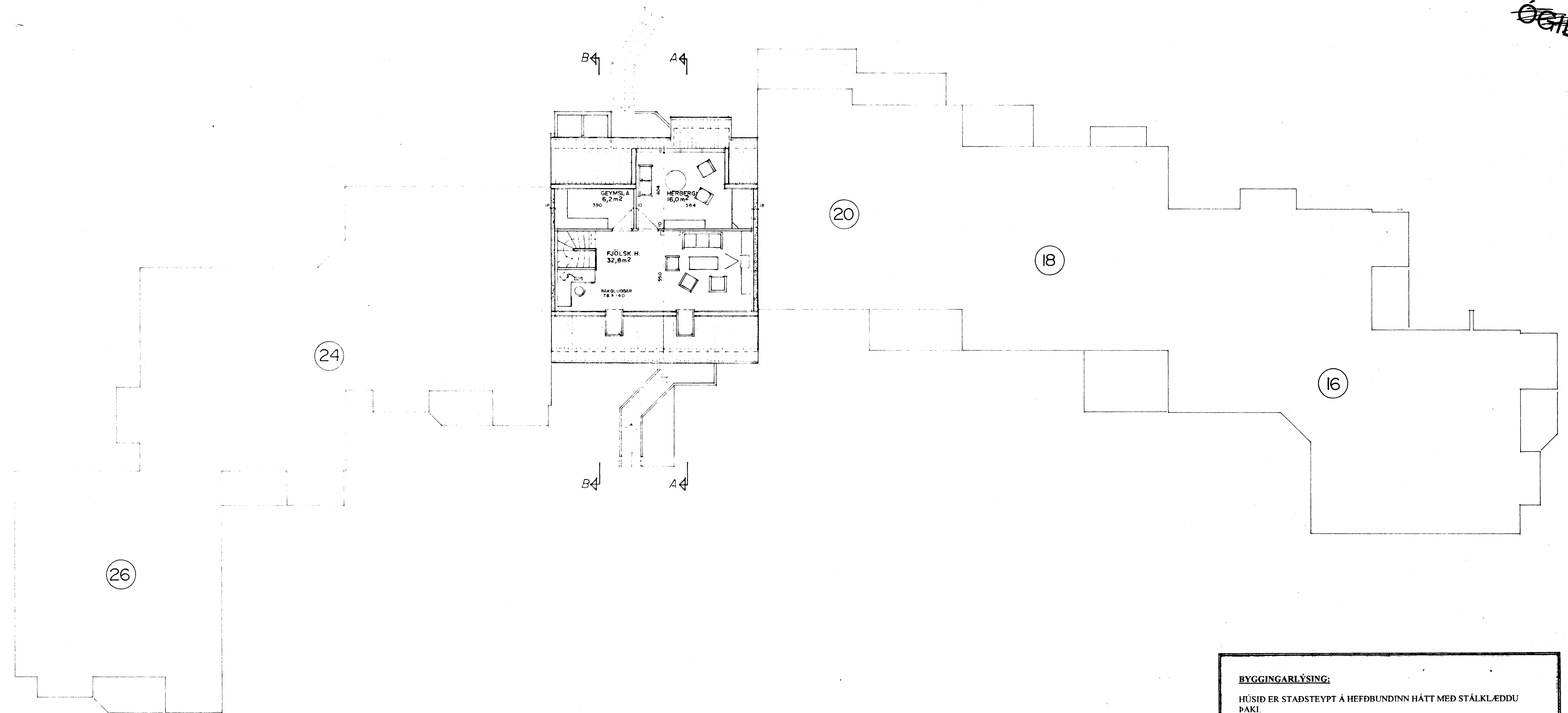

BYGGINGARLÝSING:

HÚSIÐ ER STAÐSTEYPT Á HEFÐBUNDINN HÁTT MED STÁLKLÆDDU ÞAKI.
 UNDIRSTÖÐUR OG BOTNPLATA ERU STAÐSTEYPTAR Á ÞJAPPADRI HRAUNFYLLINGU OG EÐA Á KLÖPP.
 ÚTVEGGIR ERU STAÐSTEYPTIR 18 SM. EINANGRUN 10 SM. MÚRHÚÐ 2 SM.
 ÞAK: SPERRUR, HEILKLÆDDAR MED 1*6" BORBÍÐ, ÞAKPAPPI OG ÞAKSTÁL.
 ÞAKEINANGRUN 20 SM. STEINULL.

SKÝRINGAR:

LR. = LOFTRÆSTING.

STÆRDIR BRÚTTÓ:

HÚSHLUTI	FLATARMÁL	RÚMMÁL
HÆÐ 1	107,37	289,90
HÆÐ 2	107,37	289,90
HÆÐ 3	64,73	206,30
SAMEIGINLEG GEYMSLA FYRIR HÆÐ 1 OG 2	4,90	10,30
SAMTALS BRÚTTÓ:	284,37	796,40