

SNID A-A (NR.44)

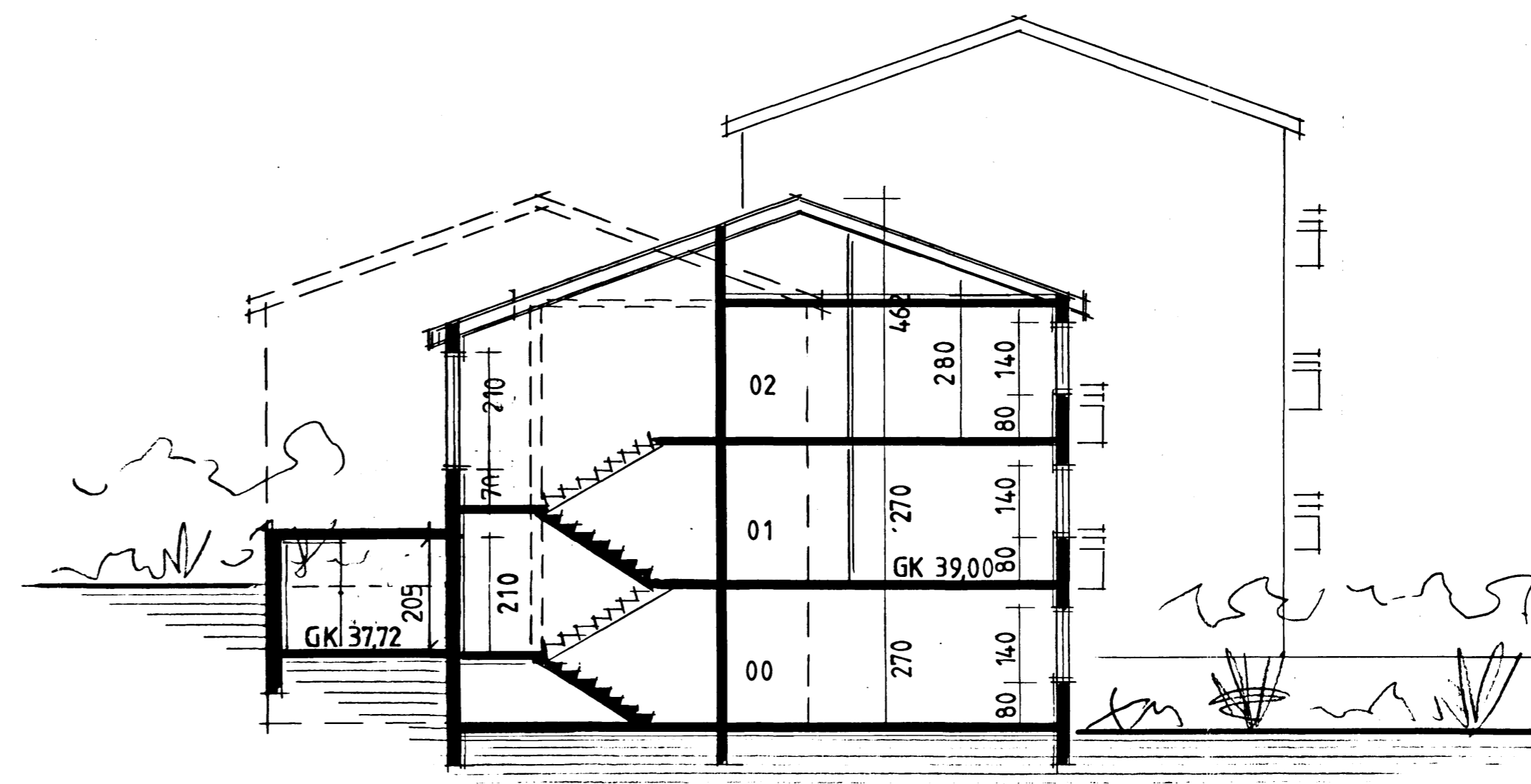

SNID B-B (NR.42)

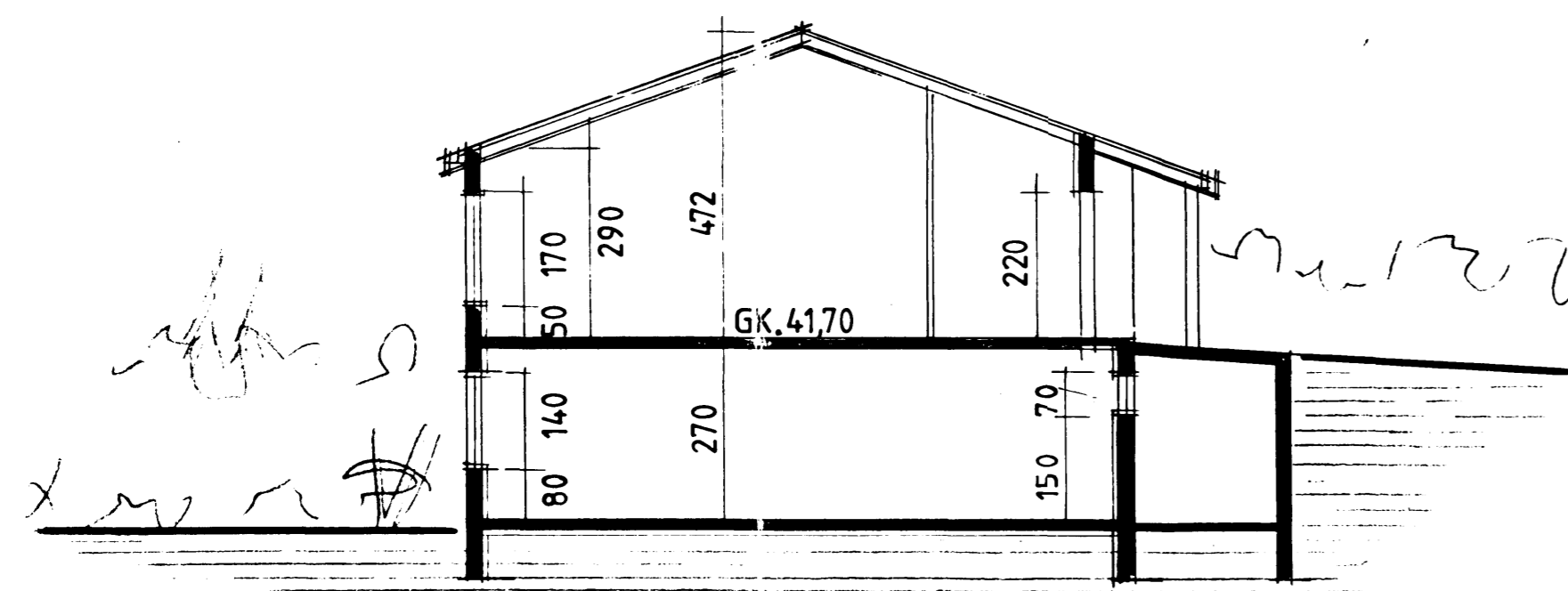

SNID D-D (NR.38)

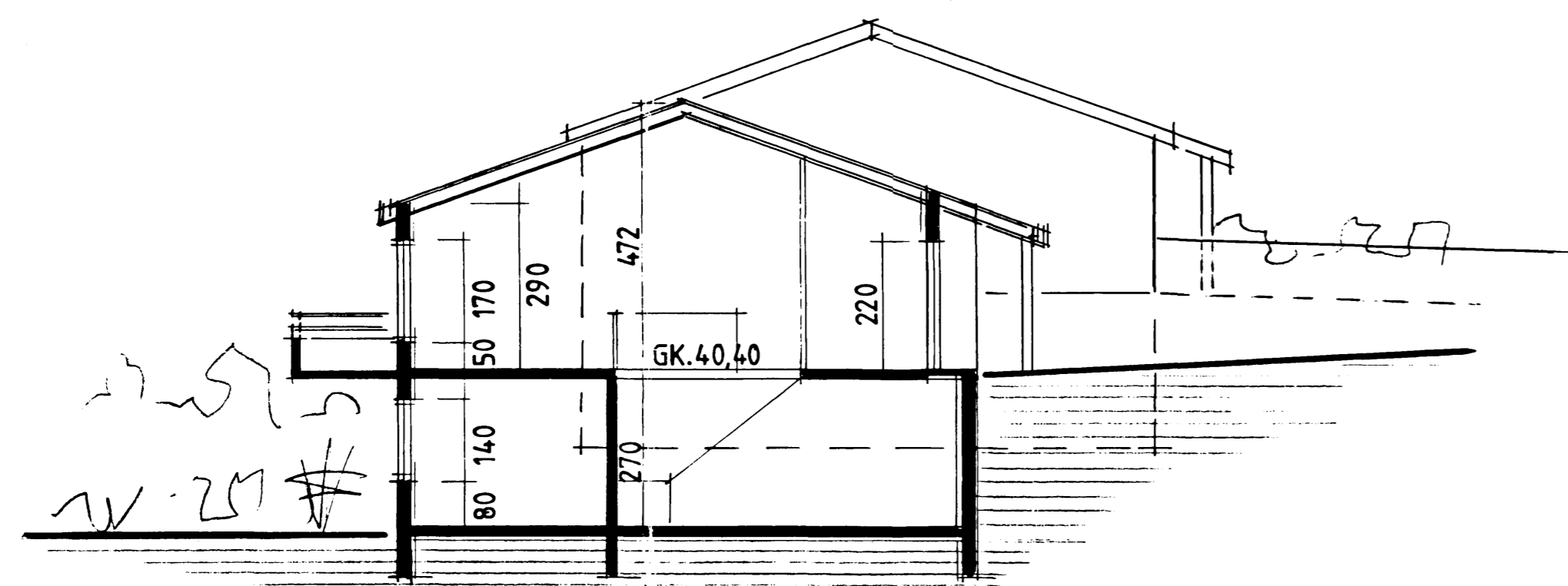

SNID C-C (NR.40)

nr.	sterðir:	flatarmál /	rúmmál
nr. 38	jarðhæð	100,00 m ²	270,00 m ³
	1. hæð	108,60 m ²	292,20 m ³
	alls	208,60 m ²	662,20 m ³
nr. 40	jarðhæð	100,00 m ²	270,00 m ³
	1. hæð	99,00 m ²	267,10 m ³
	alls	199,00 m ²	647,20 m ³
nr. 42	kjallari	195,40 m ²	528,66 m ³
	1. hæð	197,76 m ²	533,40 m ³
	2. hæð	197,76 m ²	533,40 m ³
	alls	590,90 m ²	1,775,46 m ³
nr. 44	kjallari	196,88 m ²	531,58 m ³
	1. hæð	196,88 m ²	531,58 m ³
	2. hæð	191,48 m ²	517,00 m ³
	3. hæð	95,74 m ²	174,25 m ³
	alls	680,98 m ²	1,935,35 m ³

byggingalýsing:

húsin byggjast úr steinsteypu holufyllt eða þússuð utan og máluð, allt tréverk að utan verður sávarnið með viðurkenndu efni, bárujárn verður á þaki, fré öllu lokuðu rými komi loftræsting, öll hurðargöt að innan verði amk. 88 cm.

teikningalisti:

- nr. 1 afstöðumynd m. 1:500 / snið m. 1:100
- nr. 2 afstöðumynd m. 1:200
- nr. 3 grunnmynd jarðhæðar / kjallara m. 1:100
- nr. 4 grunnmynd 1. hæðar m. 1:100
- nr. 5 grunnmynd 2. hæðar m. 1:100
- nr. 6 grunnmynd 3. hæðar m. 1:100
- nr. 7 útlit suður / norður m. 1:100
- nr. 8 útlit austur / vestur m. 1:100

ATH. bílastæði og bílskúrar eru á sérstakri lóð, F.FJÖLB.

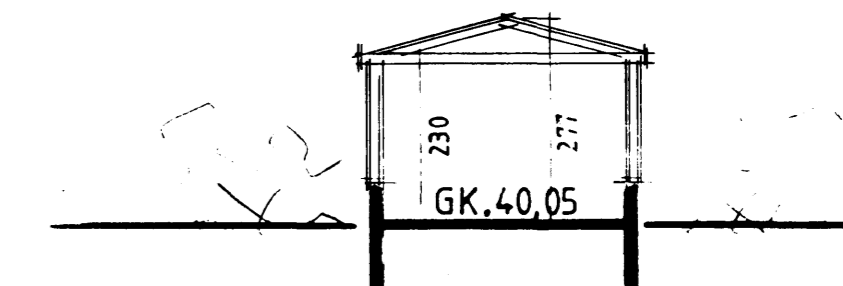

SNID Í HJÓLAG. NR.44

HJÓLAG. BYGGIST ÚR TIMBRI Á STEYPTAN SÖKKUL

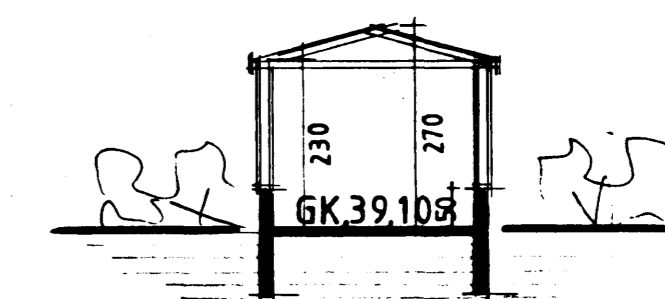

SNID Í HJÓLAG. NR.42