

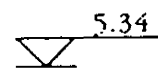
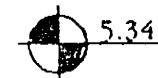

### ALMENNT:

Hæðir eru í metrum (m) í hæðarkerfi viðkomandi sveitarfélags.

 5.34 Táknað hæð 5.34 m í sniðmynd.

 5.34 Táknað hæð á plötu 5.34 m í grunnmynd.

Allar sniðstærðir og ónefnd mál eru í millimetrum.

 180 Táknað þykkt plötu eða veggjar 180 mm.

Á grunnmyndum af plötum eru snið tekin undir þeim.

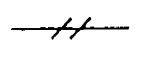
 Táknað steypuskil.

### BENDISTÁL:

Um bendistál / almenn ákvæði: Sjá ÍST 14

GERDIR OG MERKINGAR JÁRNA:

**K** Táknað kambstál Ks 40.

**S** Táknað suðuhæft kambstál Ks 40S.

**R** Táknað rúnnjárn St 37.

 Járn í neðri brún plötu eða fjærfleti veggjar.

 Járn í efri brún plötu eða nærflati veggjar.

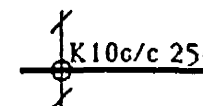
 Táknað eitt K10 á hverja 250 mm innan mállínu.

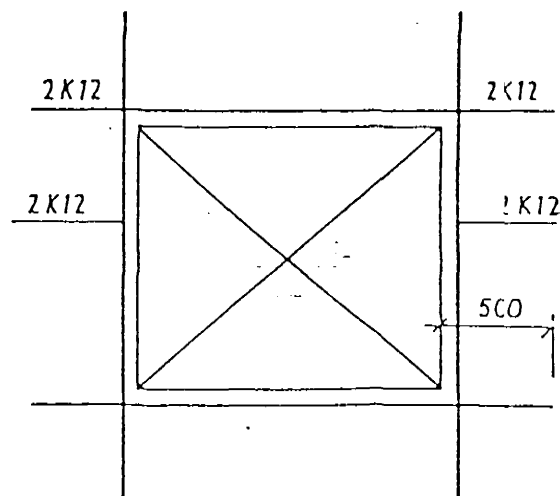

LYKKJUR

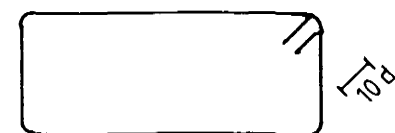

Járnagerð	Þvermál mm	Beygjuradíus mm	Skeytilengd mm
K		40	320
R	8	8	
KS		12	320
K		50	400
R	10	10	
KS		15	400
K		60	480
R	12	12	
KS		18	480
K		96	640
R	16	24	
KS		48	640
K		120	800
R	20	30	
KS		60	800
K		150	1000
R	25	38	
KS		75	1000

Skeyting járna í plötum: Í plötum skal ekki skeyta meira en þriðja hvert járn í sama þversniði.

Binding járna: Binda skal í annan hvern krosspunkt.

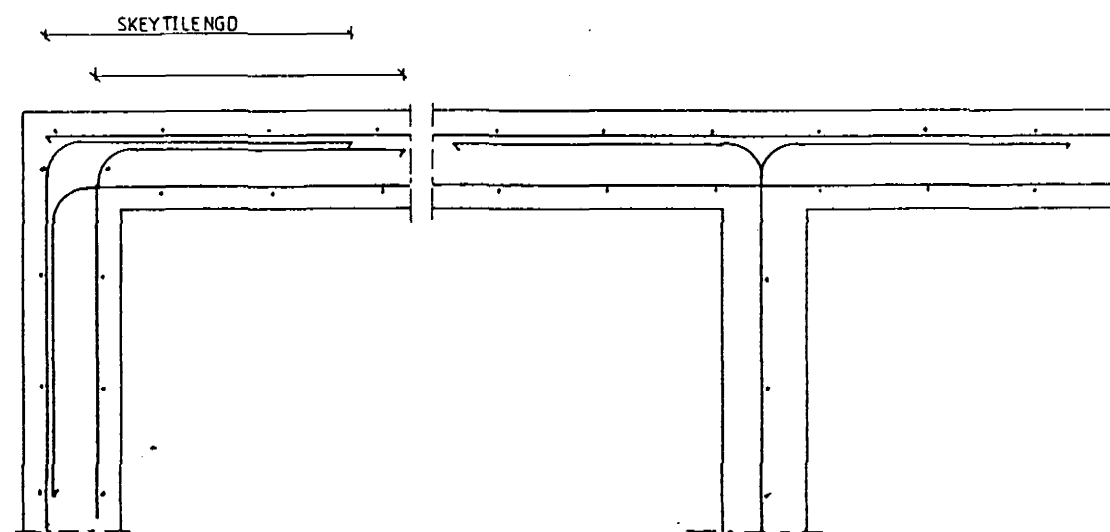

Byggingarhlutar Aðstæður	Fjarlægð járna frá steypufirborði nema sérteikning sýni annað.		
	Plötur mm	Veggir mm	Bitar og stoðir mm
Innanhúss.	15	15	20
Utanhúss og þar sem mikill raki er.	30	30	40
Þar sem sjórök er að ráði.	40	40	40
Þar sem steipt er beint að jarðvegi.	50	50	50

Steypuhula á burðarjárnnum skal þó aldrei vera minni en 1.5 \* d.

Þannig skal gengið frá bindingu í mótum, að allar stangir séu á þeim stað sem til er ætlast skv. uppdráttum og tryggt sé að þær hreyfist ekki þegar steipt er. Skal í því skyni nota til þess gerða fjarlægðakubba og stóla.

### STEYPA:

Byggingarhluti.	Brotþols- flokkur
	S 120
	S 160
	S 200
Allir	S 250
	S 300
	S 350

UM STEYPU OG STEYPUVINNU GILDA ALM. ÁKV. SJÁ ÍST 14. - 10

Í ÚTISTEYPU SEM VERÐUR FYRIR VEDRUNAR ÁHRIFUM EN ER AÐ MESTU LAUS VIÐ SALTÁHRIF SKAL SEMENTSMAGN VERA A.M.K. 300kg Í HVERJUM RÚMMETRA AF STEINSTEYPU. V/S TALA SKAL VERA MINNI EN 0.55. LOFTINNIHALD SKAL VERA A.M.K. 5%, MÆLT RÉTT FYRIR NIDURLÖGN. STÆRSTA KORNASTÆRÐ ER 19mm Í VEGGJUM 32mm Í PLÖTUM

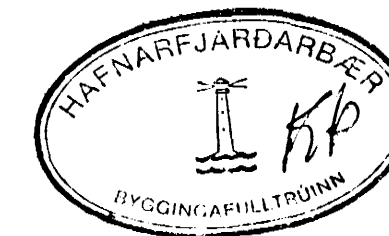

HAFLIDI RICHARD JÓNSSON  
kt: 010267-8549  
HAMRAHLÍÐ 31  
105 REYKJAVÍK

Dags. 22.06.94	Hann./Teikn. HAFLIDI	Samb.:	M.kv.: 1:50	ALFHOLT 46A 220 HAFNARFIRDI
Heiti: <b>SKÝRINGAR</b>				Kemur í stað: 1.
Tilvísun:			Útreikn.: HAFLIDI	<i>Richard Jónsson</i>

Tákn	Fj.	Breyting	Dags/u. skr.