

Samþykkt á fundi bygginga-
nefndar þ. 16/9 1992
BYGGINGAFULLTRÚINN
Í HAFNAFIRÐI

LÝSING:

Útveggir eru úr 18 cm járnbentri steinsteypu sem einangrist með 10 cm einangrun.

Kólnunartölur einstakra byggingarluta skulu vera í samræmi við byggingarreglugerð.

Þakið er stólað þak, ytra byrði þess er bálustál og það er einangrað ofan á plötu með 20 cm steinull.

Allar innihurðir íbúðarherbergja eru 80 cm, nema í íbúð fyrir fatlaða, þar eru allar hurðir 90 cm.

Allar hurðir í stigahúsun eru 90 cm og B30.

Reykskynjari er í hverri íbúð.

Liti skal velja í samráði við arkitekt.

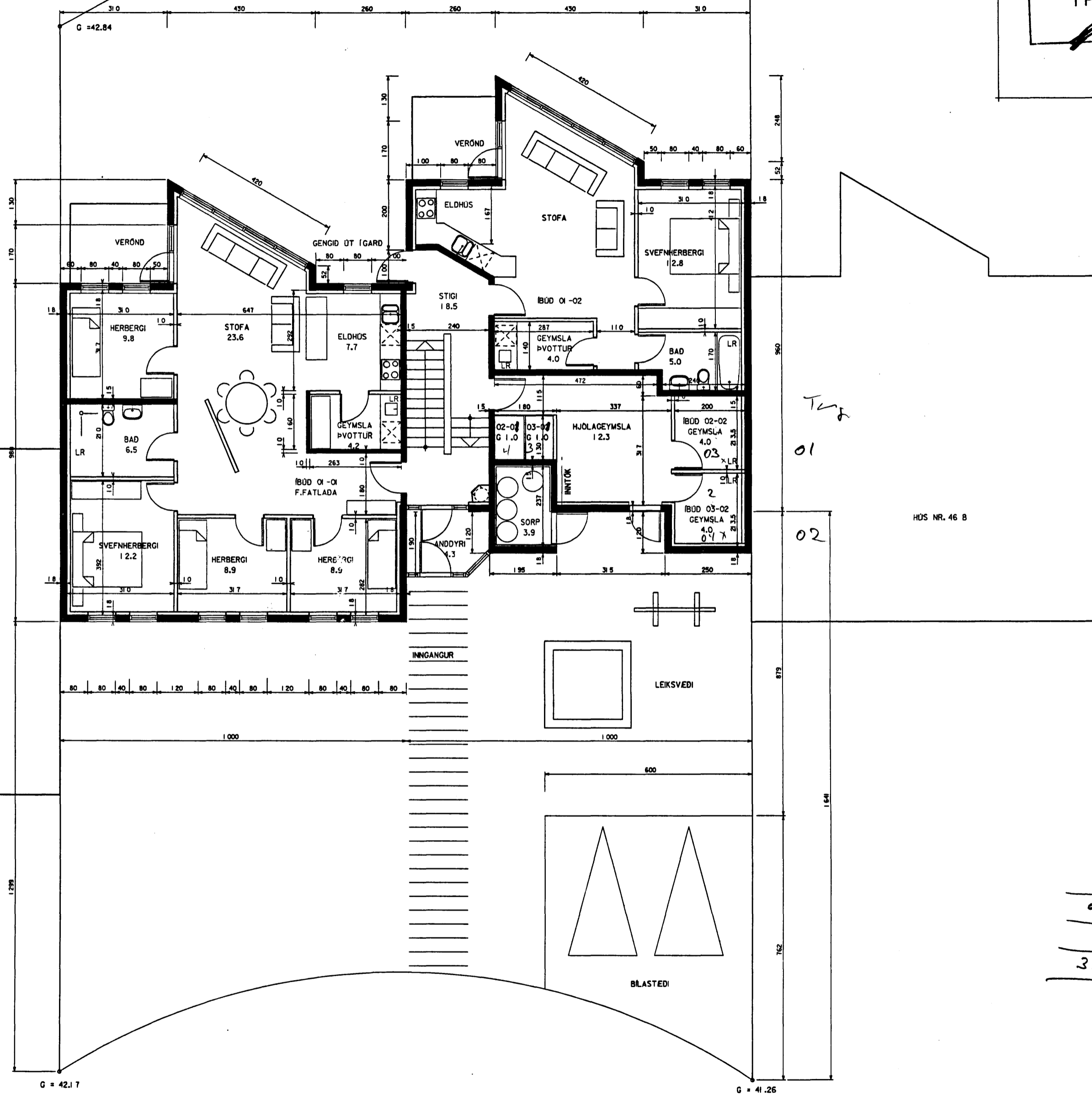

GRUNNMYND I. HEDAR

Albina Thordarson

ALBINA THORDARSON
GUDFINNA THORDARSON
ARKITEKT FAÍ
ARKITEKT FAÍ

ALFHOLT 48 Í HAFNAFIRÐI			
heiti teikningar			
grunnmynd I. hæðar			
malkvæði	teiknod	dagsetning	nummar teikningar
1:100	PM	12.08.92	1-02

TEIKNISTOFA VÍÐHLÍÐ 45 SÍMI 678730
105 REYKJAVÍK FAX 685530

48
8
40 M²
2
38 M²