

RÚMMYND NEYSLU- OG HITAVATNSLAGNA 1:50

LOFTRÆSING

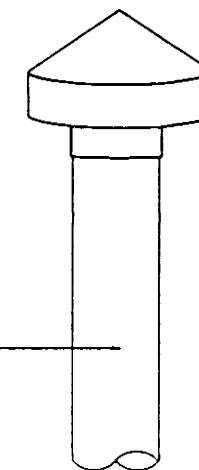

LOFTRÆSINGAR UPP ÚR ÞAKI
Ø100

TENGIMYND HITAVEITU

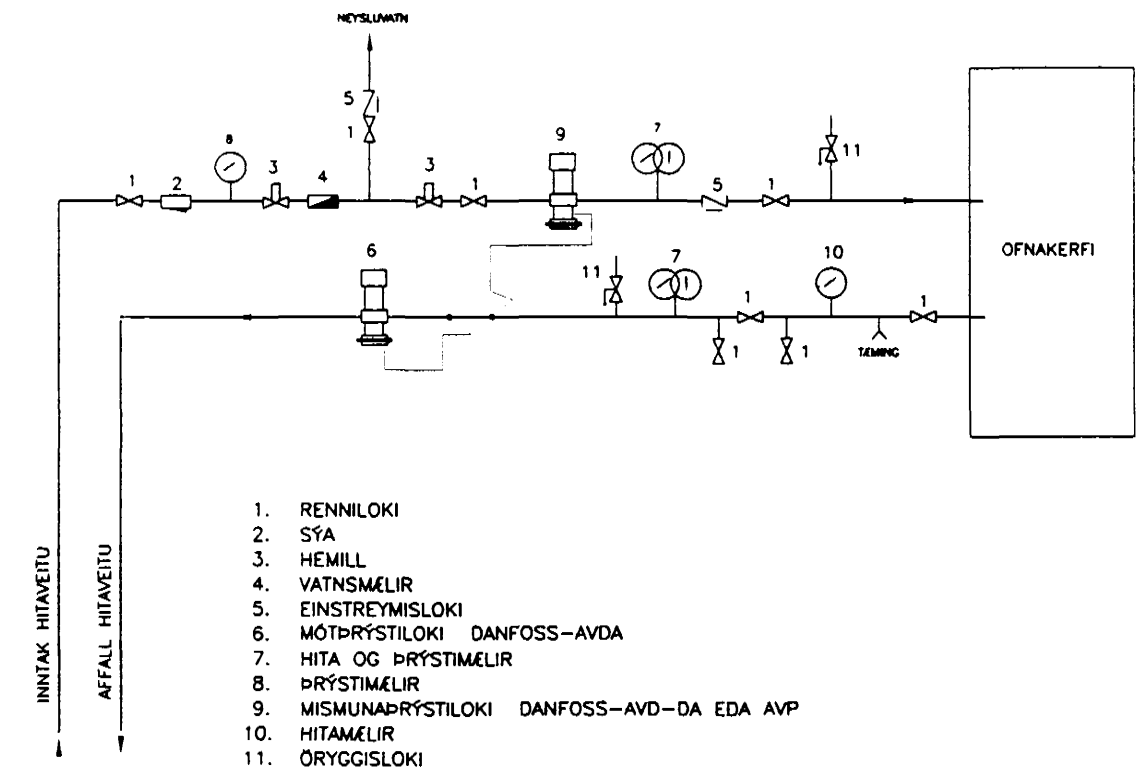

1. RENNILOKI
2. SÝA
3. HEMILL
4. VATNSMÆLIR
5. EINSTREYMISLOKI
6. MÓTÞRÝSTILOKI DANFOSS-AVDA
7. HITA OG ÞRÝSTIMÆLIR
8. ÞRÝSTIMÆLIR
9. MISMUNARÞRÝSTILOKI DANFOSS-AVD-DA EDA AVP
10. HITAMÆLIR
11. ÖRYGGISLOKI

INNTAK KALT VATN

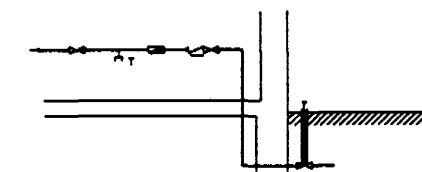

- ⊗ RENNILOKI
- ⊠ MÆLIR
- △ EINSTREYMISLOKI
- ⊣ RENNILOKI MED SPINDLI UPP ÚR JORD

Hitalagnarefni "svört" stálrör skv. DIN 2440
Lagnir einagríst með viðurkenndri einangrun.
Á ofna komi Danfoss ofnlökar skv. ofnaskrá.
Á melagrind komi AVP-15 þrýstijafnari og
AVD-15 mótvegislöki á bakrás.

Vatnslagnarefni "galv." stálrör skv. DIN 2440 - JUNÍ 1999
Lagnir einagríst með viðurkenndri einangrun.
Næst kaldavatnslögn komi auk þess sísalagnarefni.

LOFTSTOKKAR ÚR 0,6mm BLIKKI

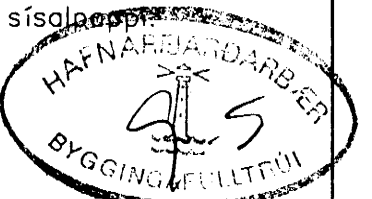
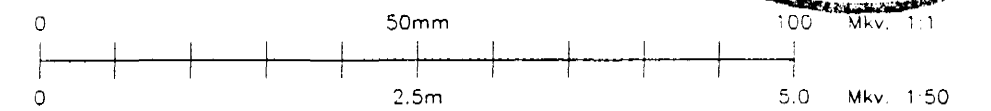

BYGGÐ
VERKFRÆDISTOFAN

Hamraborg 14A Sími 564 3377
200 Kópavogi Myndsendar 564 2973
Ísland

Hita-, loftræsti- og
neysluvatnslagnir
Rúmmynd

Mkv. 1:50	H AA	T KA	D. apríl 1999
Nr. 99.03-2.04			