

JÁRNBENT STEINSTEYPA

ÝMIS ALMENN ATRIDI, SKÝRINGAR, ATHUGASEMDIR OG LEIDBEININGAR

1.0 STEINSTEYPA

ÖLL VINNA OG EFNI SKAL VERA SAMKVÆMT IST-10. BYGGINGARREGLUGERD OG VERKLÝSINGUM HÖNNUDA JAFN SEM FRAMLEIÐENDA ÞEIRRA EFNA SEM NOTUD VERDA TIL VERKSINS.

1.1 BROTPOLSFLOKKUN

BROTPOLSFLOKKUR STEINSTEYPU SEM NAUDSYNLEGUR ER Í HVERJUM BYGGINGAHLUTA ER TILGREINDUR Á VIDEIGANDI TEIKNINGUM. BROTPOLSFLOKKARNIR ERU SKILGREINDIR Í IST-10 OG TÁKNADIR S10 - S80, ÞAR SEM TALAN TÁKNAR TILSKILID BROTPOL 150x300 MM SIVALINGA.

1.2 SAMSETNING STEYPU

FYLLIEFNI STEYPU, Þ.E. MÖL OG SANDUR, SKULU UPPFYLLA KRÖFUR BYGGINGAREGLUGERDAR ER VARÐA VIRKNI FYRIR ALKALI-KÍSIL EFNABREYTINGUM. SÁLDURFERILL FYLLIEFNA SKAL AD JAFNADI LIGGJA INNAN MARKA SEM SÝND ERU Á Rb BLADI Rb Eq.002. REIKNNA MÁ MED AD STÆRSTU MALARKORN MEGI VERA ALLT AD 32 MM, NEMA ANNAD KOMI FRAM.

ÖLL STEYPA SEM VERÐUR FYRIR ÁHRIFUM FROSTS SKAL VERA LOFTBLENDIN (ÚTISTEYPA), OG SKAL LOFTMAGNID VERA 5,5 ± 0,5 %, MÆLT Á BYGGINGARSTAD MED RÚMMÁLSADFERÐ RÉTT ÁÐUR EN STEYPA ER LÖGD Í MÓT. HLUTFALL MILLI ÞUNGA VATNS OG SEMENTS SKAL ALDREI FARA YFIR 0,55, Þ.E. V/S < 0,55 Í ÚTISTEYPU.

EIGI STEYPA AD ÞOLA MIKLA VEDRUN SKAL AUKA LOFTINNIHALD Í 7,0% MED SÖMU ÞOLMÖRKUM OG FRAM KOMA HÉR Á UNÐAN. DÆMI UM BYGGINGARHLUTA SEM ÞURFA AD ÞOLA MIKLA VEDRUN ERU SVALIR, ÞAKKANTAR, ÚTTRÖPPUR, SKJÓLVEGGIR, UMFERDAR-MANNVIRKI O.FL.

NOTKUN IBLÖNDUNAREFNA ER HÁÐ SAMÞYKKI HÖNNUDA.

1.3 FRÁGANGUR

SLITA SKAL ÖLL MÓTATENGI A.M.K. 20 MM INNAN VID YFIRBORD STEYPU UTANHÖSS. ALLA STEYPUFLETI UTANHÖSS SKAL HÁPRÝSTI-ÞVO MED U.Þ.B. 400 BARA ÞRÝSTINGI EFTIR AD STEYPA HEFUR NÁÐ 28 DAGA STYRK. SIDAN SKAL HOLUFYLLA MED FLEXCRETE 844 EDA 841 ALLT EFTIR ÞYKKT VIDGERÐAR. SAGA SKAL UPP SAMDRÁTTARSPRUNGUR OG GERA 10x10 MM FÚGUR, GRUNNA SIDAN FÚGUNA OG FYLLA MED FLEXCRETE 844 EDA SAMSVARANDI. AD LOKUM SKAL DRAGA FLEXCRETE 851 EDA SAMSVARANDI FYRIR ALLA STEYPTA FLETI UTANHÖSS. ÞÁ SKAL INNDREYPA ALLA STEYPUFLETI UTANHÖSS MED MONOSÍLAN (40% UPPLAUSN Í ALKAHÓLI) VID RAKISTIG Í STEYPU SEM EKKI ER HERRA EN 3%.

ALLA STEYPU SKAL TITRA, EINNIG STEYPU MED ÞJÁLNIFFNUM.

1.4 STEYPUHULA YFIR JÁRNUM

STEYPUHULA YSTU JÁRNA SKAL VERA EINS OG EFTIRFARANDI TAFLA SÝNIR Í MM:

| VEDRUN SAMSETNING | STYRKLEIKAFLOKKUR STEYPU | | | | | |
|---|--------------------------|----|-----------|----|--------------|----|
| | S20 OG LÉGRA | | S25 - S35 | | S40 OG HERRA | |
| | a | b | a | b | a | b |
| LITIL VEDRUN OG MENGUN INNANHÖSS. | 20 | 15 | 15 | 15 | 15 | 15 |
| TÖLIVERÐ VEDRUN UTANH. EDA MIKIL RAKI INNANH. STEYPA Í JORÐU AN MENGUNAR. | 30 | 25 | 25 | 20 | 20 | 15 |
| VERULEG VEDRUN OG MENGUN | 40 | 35 | 35 | 30 | 30 | 20 |
| Í SJÁVARBORDI EDA ÞAR SEM SALT ER NOTAD Á STEYPU MIKIL MENGUN. | 50 | 45 | 45 | 40 | 40 | 35 |

a = BITAR OG SÖLUR
b = PLÖTUR OG VEGGIR

LEYFLEG FRÁVIK NIÐUR Á VID ERU 5 MM

2.0 STEYPUSTYRKARSTÁL

ÖLL VINNA OG EFNI SKAL VERA SAMKVÆMT IST-10. BYGGINGARREGLUGERD OG VERKLÝSINGUM HÖNNUDA JAFN SEM FRAMLEIÐENDA ÞEIRRA EFNA SEM NOTUD VERDA TIL VERKSINS.

2.1 SKILGREININGAR OG TÁKN

STEYPUSTYRKARSTÁL ER TÁKNAD Á EFTIR-FARANDI HÁTT SAMKVÆMT DÖNSKUM STADLI DS411:
- SLÉTT STÁL (S137) ER TÁKNAD R8, R10 O.S.FRV.
- KAMBSTÁL (Ks410) ER TÁKNAD K8, K10 O.S.FRV.
- TENDORSTÁL (T) ER TÁKNAD T10, T12 O.S.FRV.
- SUDUHÆFT KAMBSTÁL ER TÁKNAD K8S, K10S O.S.FRV.
TÖLURNAR TÁKNA ÞVERMÁL JÁRNA Í MM.

TÁKNAR ENDA Á ÓKRÖKBEGYÐU JÁRNI TÁKNAR ENDA Á KRÖKBEGYÐU JÁRNI

Í PLÖTUR OG VEGGJUM TÁKNAR:
- JÁRN Í NÆRBRÚN (EFRI BRÚN PLÖTU)
- JÁRN Í FJERBRÚN (NEDRI BRÚN PLÖTU)
- AD K10 JÁRN LEGGIST MED 320 MM STRIKID SPANNAR.
TÁKNAR AD HÉR BEYGIST ANNAD HVERT JÁRN UPP Í EFRI BRÚN PLÖTU.
TÁKNAR AD ENDI JÁRNS BEYGIST A.M.K. EINA SKEYTILENGD INN Í ADLIGGJANDI BURDARHLUTA.

2.2 FRÁGANGUR

SKEYTILENGD JÁRNA SÉ HVERGI MINNI EN 40 X ÞVERMÁL ÞEIRRA, NEMA ANNAD KOMI FRAM. BEYGJUSKÍFA FYRIR UPPBEYGJU Á LANGJÁRNUM Í BITUM, SÖLUM EDA PLÖTUR, SVO OG FYRIR GERÐ KRÖKA OG HAKA Á LANGJÁRNUM, SKAL VERA EINS OG SÝNT ER HÉR AD NEDAN:

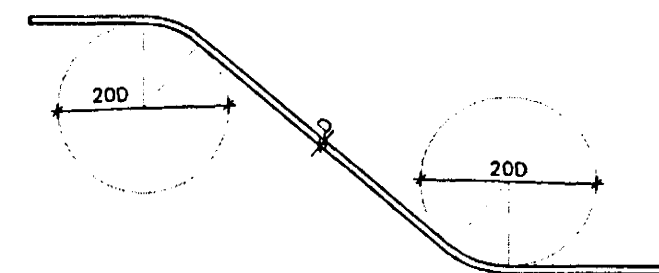

OFANGREINDAR REGLUR UM STÆRDIR Á BEYGJUSKÍFUM GILDA NEMA AD ANNAD SÉ TEKID FRAM.

FRÁGANGUR JÁRNA ÞAR SEM VEGGIR KOMA SAMAN:

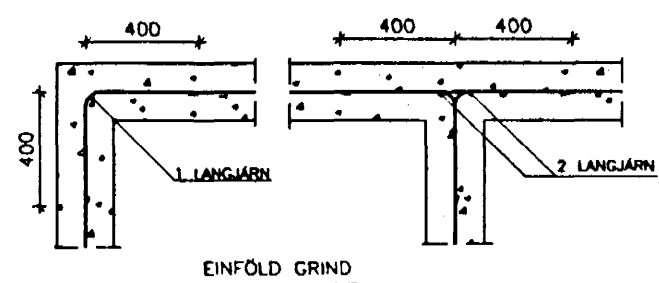
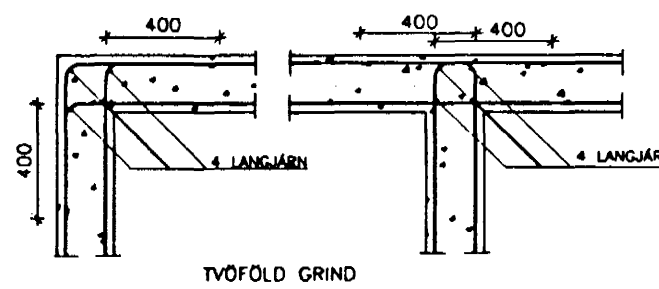

BEYGJUSKÍFA FYRIR LYKKJUJÁRN SKAL HAVA MINNSTA ÞVERMÁL SAMKVÆMT EFTIRFARANDI TÖFLU:

| ÞVERMÁL STANGAR MM | STÁLTEGUND | | |
|--------------------|-------------------|-----------------|-------------------|
| | SLÉTT JÁRN d (MM) | KAMBSTÁL d (MM) | TENDORSTÁL d (MM) |
| 4, 5, 8 | 24 | 24 | 24 |
| 7, 8, 9 | 24 | 32 | 48 |
| 10 | 24 | 48 | 48 |
| 12 | 24 | 64 | 128 |
| 16 | 24 | 128 | 128 |

BEYGJURADÍUS MÁ ÞÓ ALDREI VERDA MINNI EN SÁ SEM FRAMLEIÐENDUR STÁLSINS TAKA ÁBYRGD Á.

LYKKJUM Í BITUM OG SÖLUM MÁ LOKA EINS OG SÝNT ER Í EFTIRFARANDI MYND:

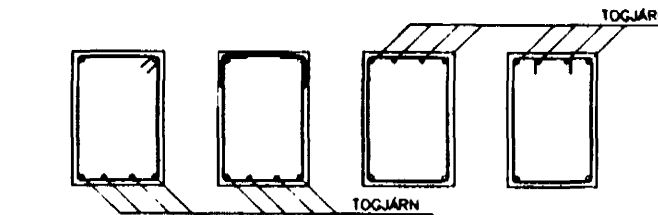

FESTILEYNGD JÁRNA OG GERÐ SAMSKETA Í LYKKJUM SKAL VERA EINS OG SÝNT ER HÉR AD NEDAN:

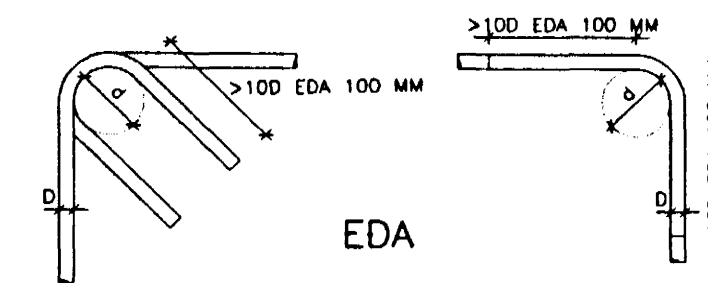

INNBYRDIS FJARLÆGD STEYPUSTYRKATAR-JÁRNA SKAL UPPFYLLA SKILYRDI SEM KOMA FRAM Í EFTIRFARANDI MYND:

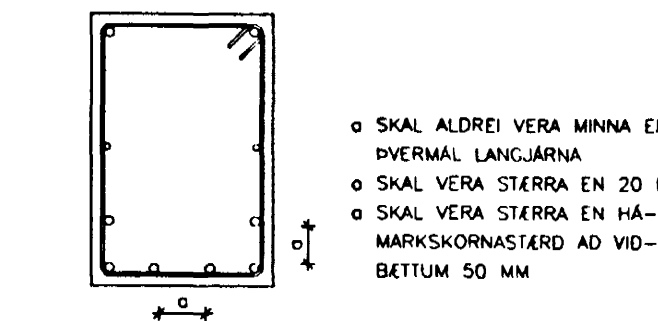

BYGGÐ F
VERKFRÆÐISTOFAN

Hamraborg 14A Sími 564 3377
200 Kópavogi Myndsendir 564 2973
Ísland

3.0 SÉRST. SKÝRINGAR

ÖLL SNID OG DEILI ERU AUKENND MED BÓKSTAF OG TÖLUSTAF. TÖLUSTAFIRNIR TÁKNA NÚMÉR (STUNDUM TVÖ ÖFTUSTU STAFI Í NÚMÉRI) TEIKNINGARINNAR, ÞAR SEM VIDKOMANDI SNID EDA DEILI ER AD FINNA.

3.1 STEINSTEYPA

STEYPA TIL MANNVIRKISINS SKAL VERA Í EFTIRTÖLDUM GEDAFLÖKKUM:

S20 Í ÞRIFALÖGUM
S25 Í UNDRISTÖÐUM
S20 Í BOTNPLÖTUR
S25 Í ÚTVEGGJUM
S25 Í INNVEGGJUM
S25 Í LOFTAPLÖTUR
S30 Í VEGGJUM UTANHÖSS

FORSTEYPTAR EININGAR VIDURKENNDAR AF BYGGINGARFYRIVÖLDUM ERU Á ÁBYRGD FRAMLEIÐANDA, SAMKVÆMT SÉRSTÖKUM SAMNINGI VID VERKKAUPA.

3.2 STEYPUSTYRKARSTÁL

Í KRINGUM ÖLL OP KOMI MINNST EITT K12, NEMA ANNAD SÉ TEKID FRAM. JÁRN ÞESSI GANGI MINNST 500 MM INN Í STEYPU HORNRETT Á ADLIGGJANDI HLID OPS. ÖLL JÁRN SEM GANGA Í GENGUM STEYPU SKULU STANDA MINNST 40 SINNUM ÞVERMÁL VIDKOMANDI JÁRNA INN Í NESTA STEYPUAFANGA.

Byggingarritun
Afgreitt þar
18 JAN 2003
Sigurbjartur Halldórsson

Burdarvirki
Járnþent steinsteypa
Skýringarblað

Mkv.
H AA T D.
AA AA 01.03.99
Nr. 98.03-1.00

Álfholt 52, Hafnarfirði

00