

Samþykkt á fundi bygginga-
nefndar þ. 8 / 4 1991
BYGGINGAFULLTRÚINN
HAFNARFIRÐI
Ganga skal frá
eldstæði í samræmi
við reglugerðir

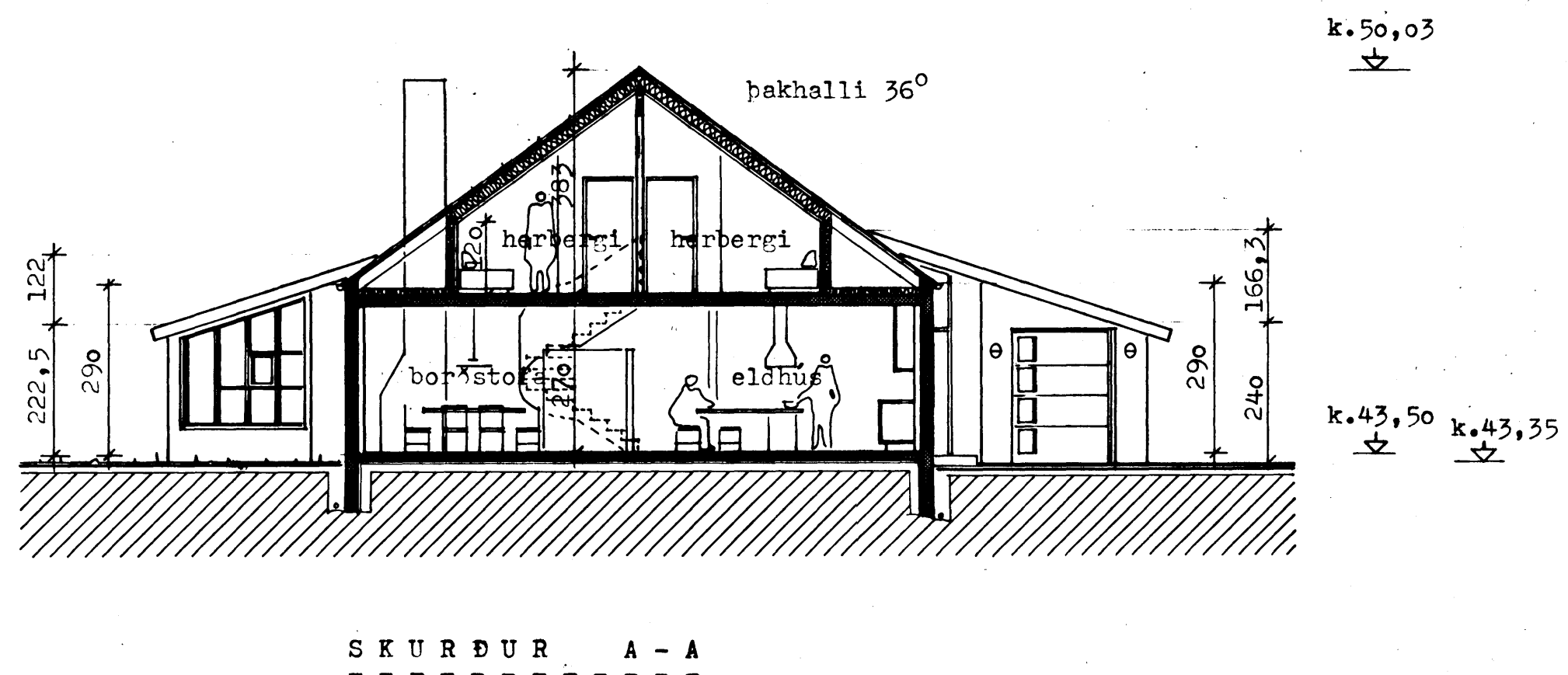
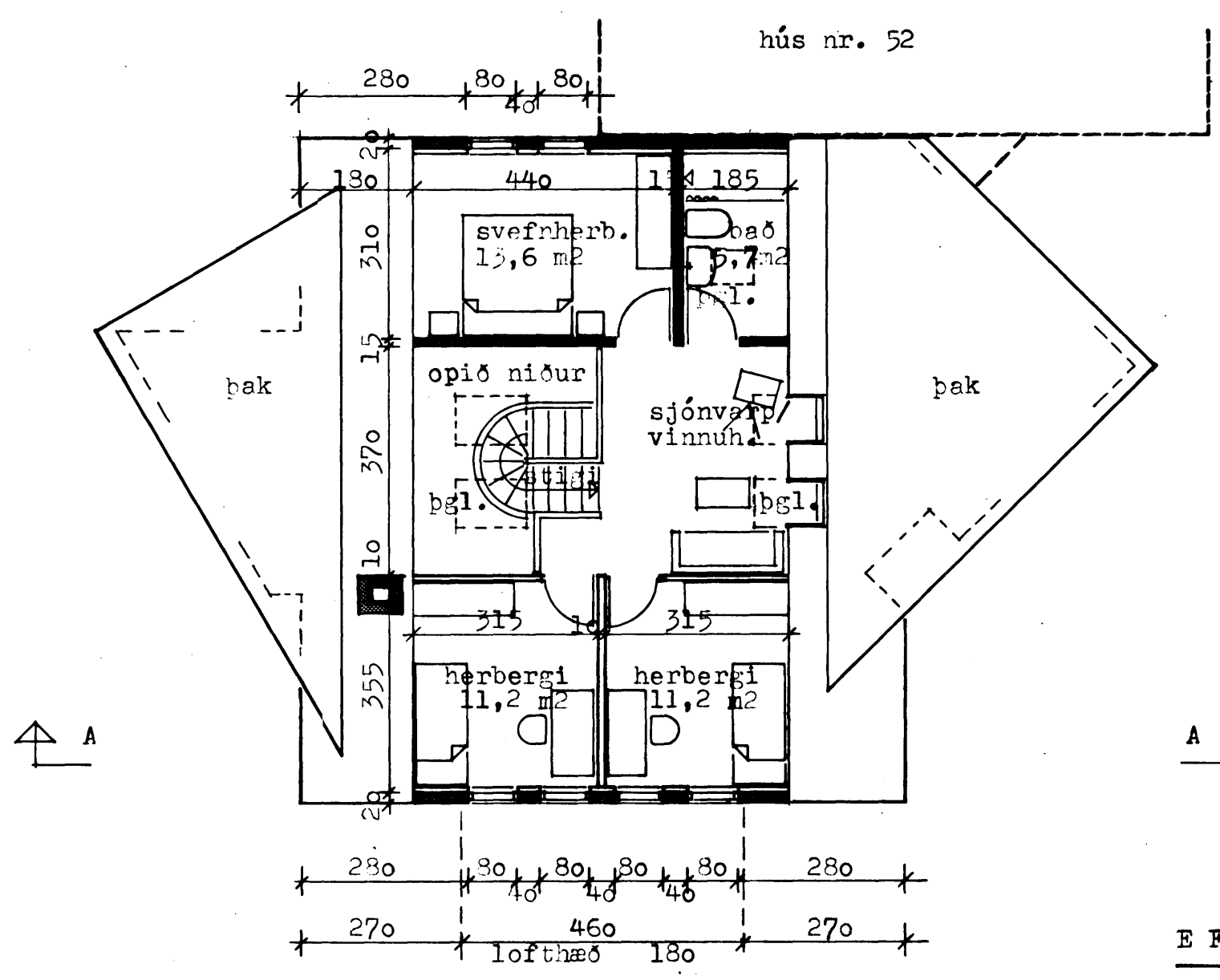

GRUNNMYND RISHÆÐAR

EFNISVAL :

Útvegir eru úr 20 cm járnbentri steinsteypu sem einangrist með 7,5 cm einangrun.
Burðarvirki í þaki er líntré og timbursperrur.
Þak er einangrað milli sperra með 20 cm steinull.
Ytra byrði þaks er bærustál.
Allar inniúrðir eru 30 cm.

STÆRÐIR :

Grunnflötur íbúðar 1.hæð	102,5 m ²
" bílskúrs	28,0 m ²
Grunnflötur 1.hæðar samtals	130,5 m ²
Grunnflötur rishæðar (lofthæð 180)	43,1 m ²
Heildargrunnflötur hússins er	173,6 m ²
Heildarrúmmál hússins er	587 m ³
Lóðarstærð er	774 m ²
Nýtingarhlutfall lóðar er	0,22

ÁLFHOLT 54 , HAFNARFIRÐI

Grunnmynd rishæðar
Skurður A-A
ALBINA THORDARSON
ARKITEKT
GUDFINNA THORDARSON
ARKITEKT
TEIKNISTOFA
VÍÐIHLÍÐ 45
105 REYKJAVÍK
SÍMI 678630

Gudfinna Thordarson
MKV: 1:100 DAGS: 26/3 '91 TEIKN: gth. TEIKNING NR: 1-02 BREYT: