

snid c-c 1:100

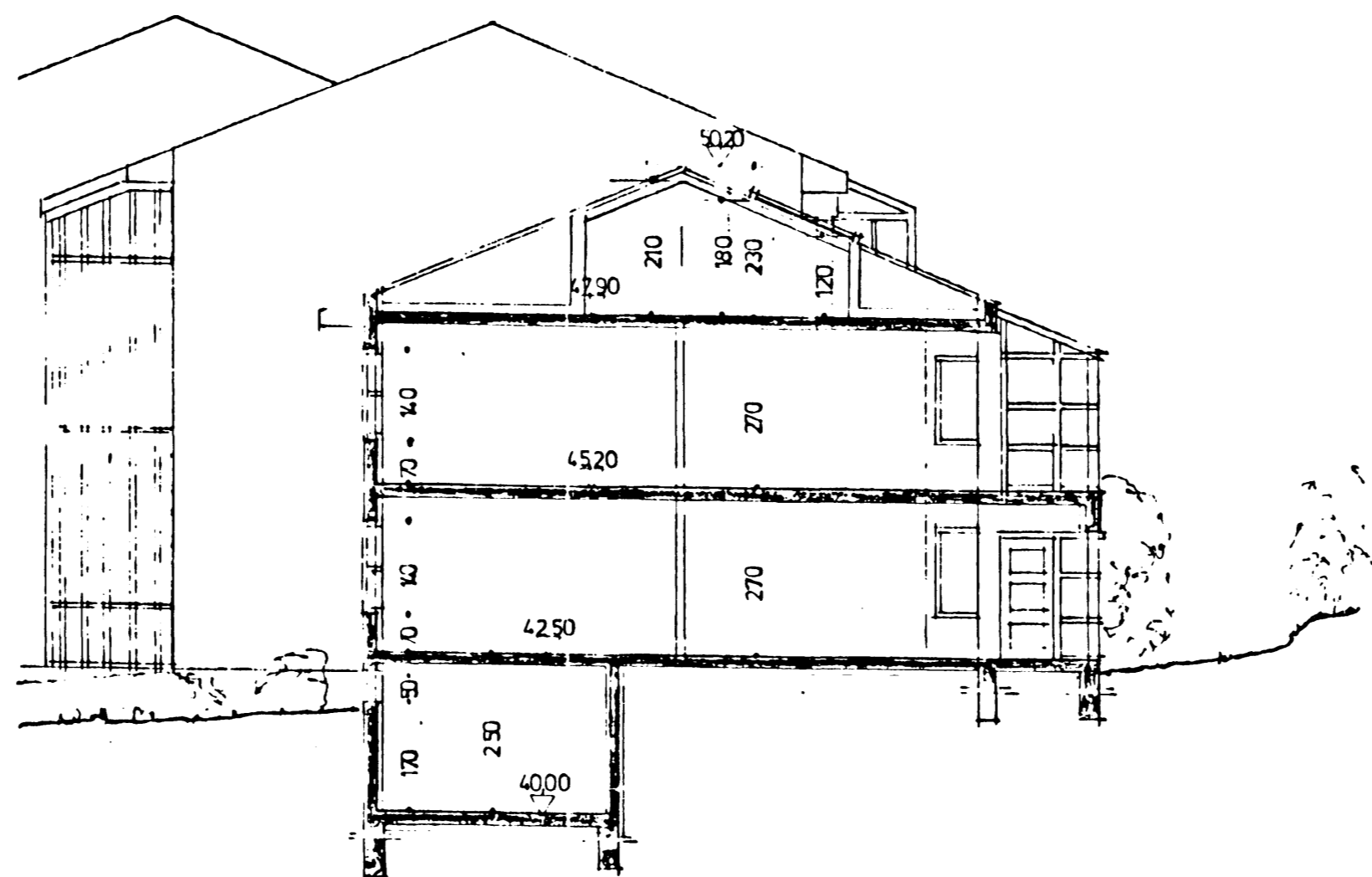

snid b-b 1:100

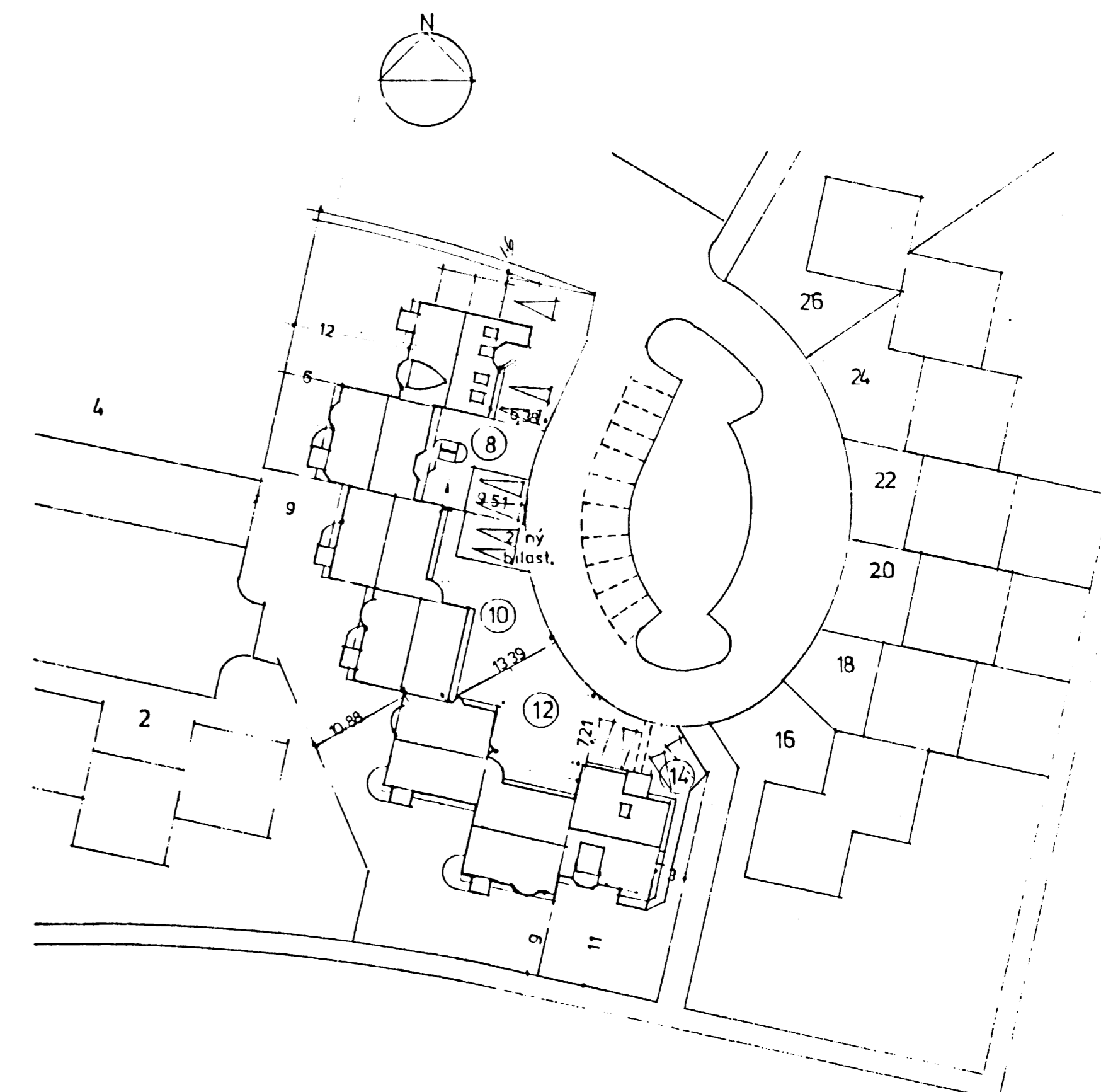

afstöðumynd 1:500

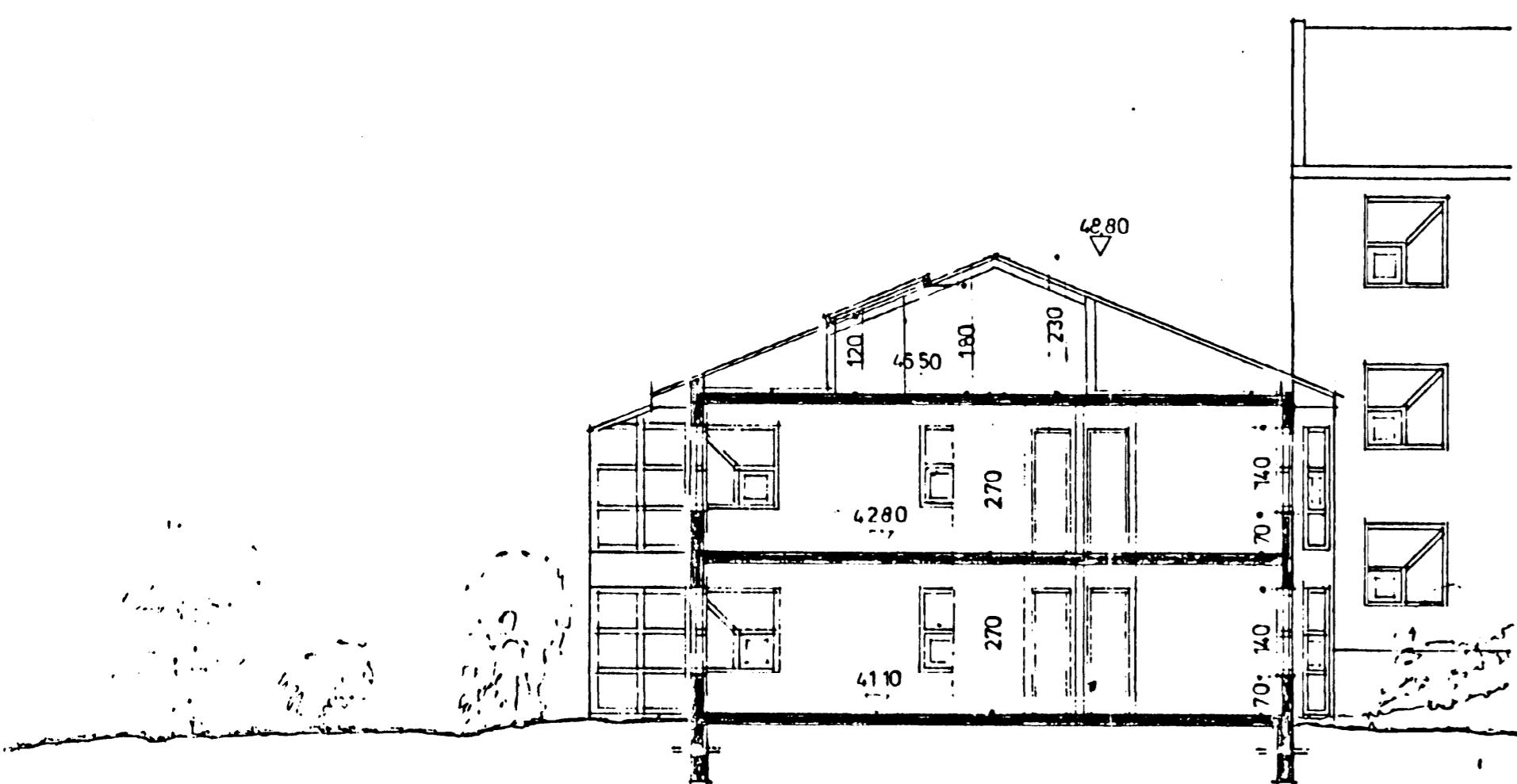

snid d-d 1:100

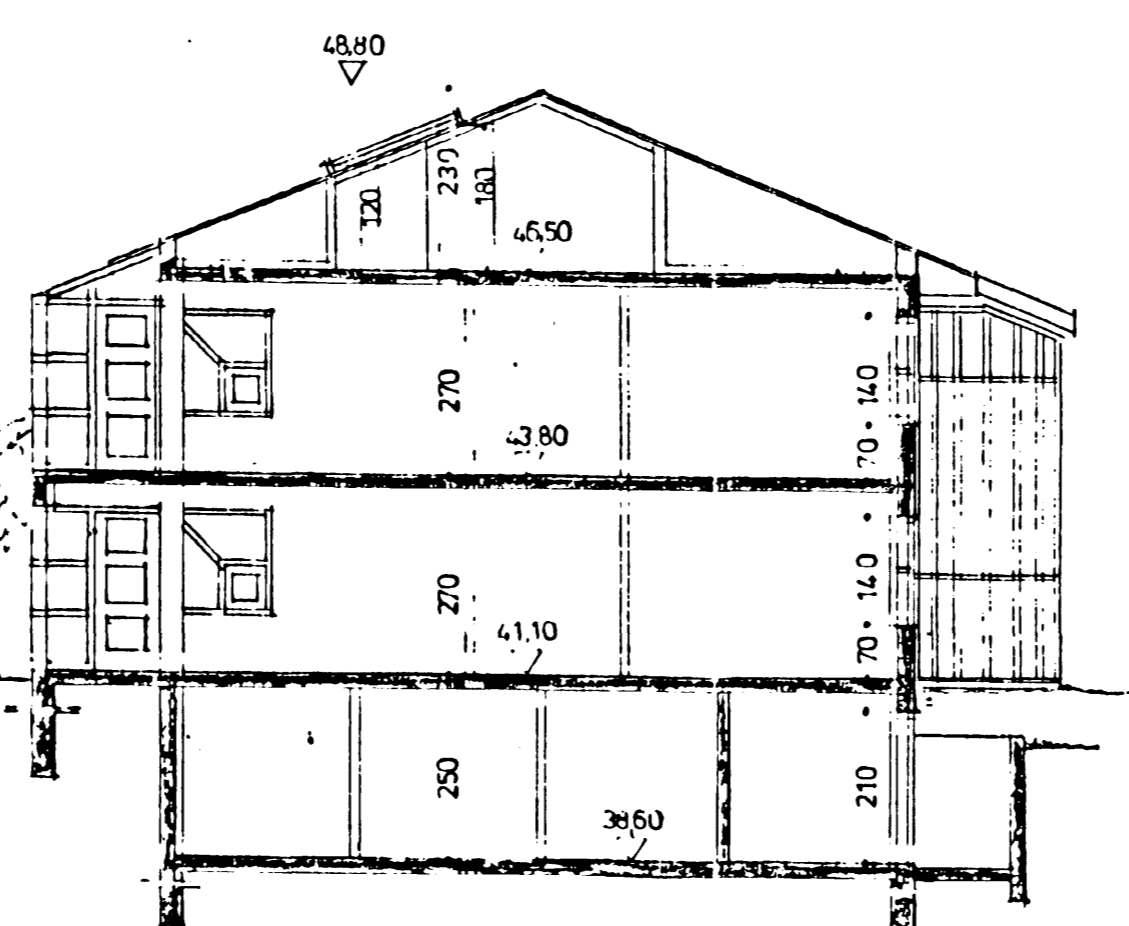

snid e-e 1:100

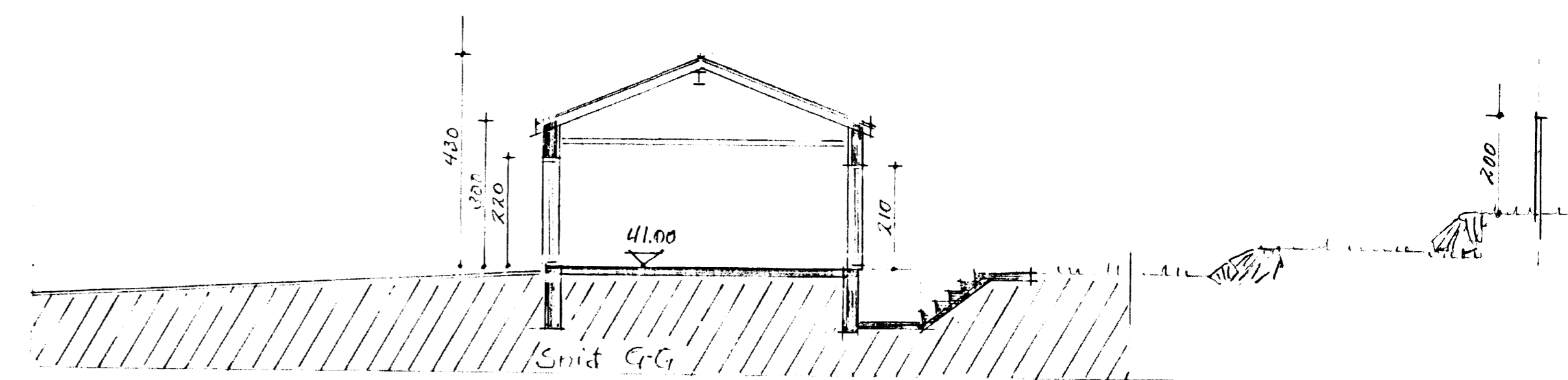

snid c-c

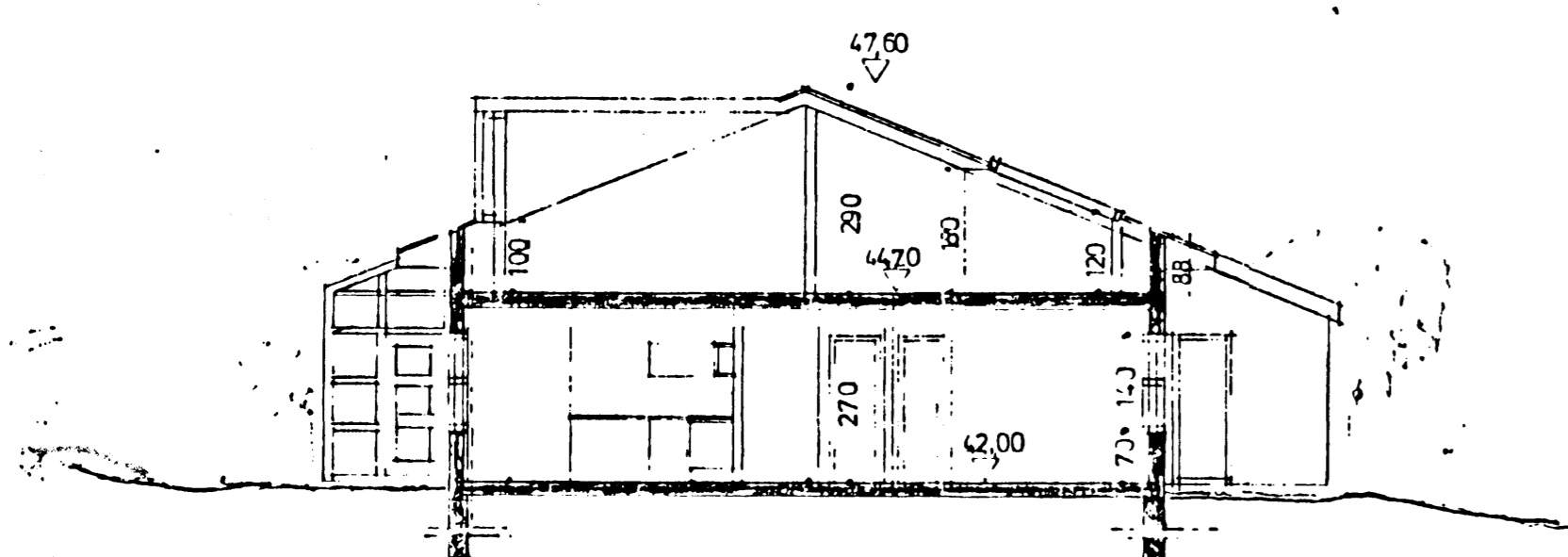

snid a-a 1:100

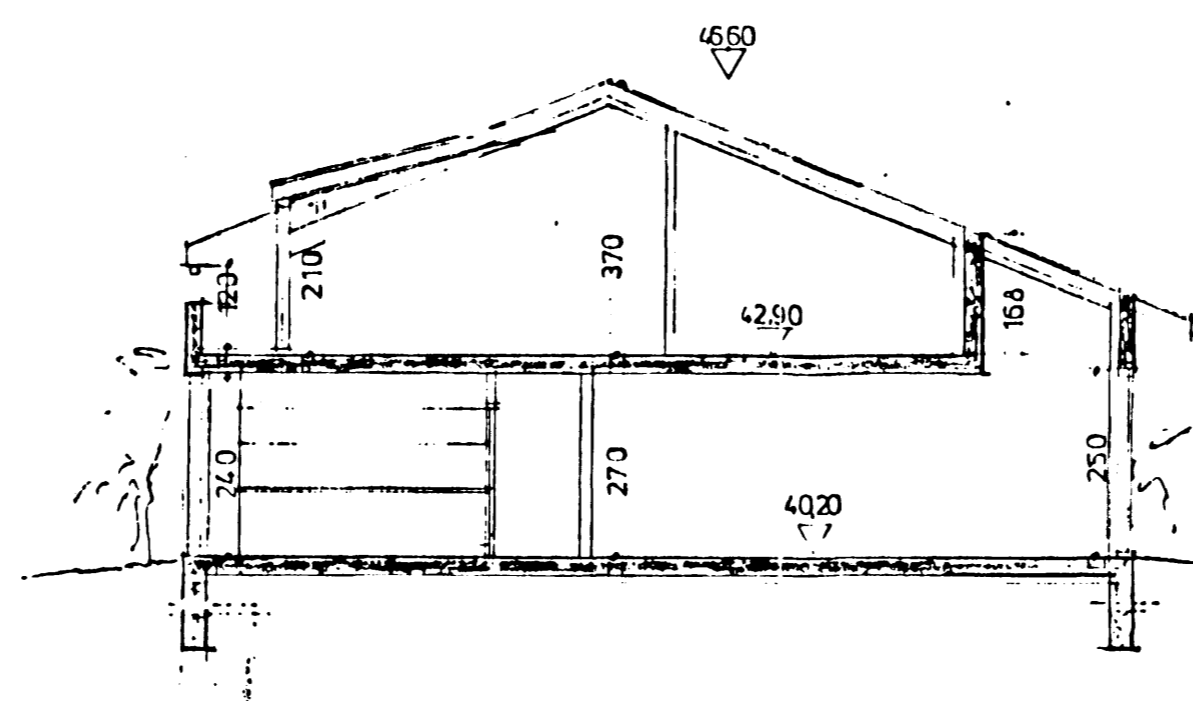

snid f-f 1:100

Byggingalýsing:

Bilgeymslan er steypt upp á staðnum og einangruð með 100 mm plasteinangrun að innan og múrað þar á. Hús múrhúðað að utan.

Undirstöður og botnplata eru staðsteyptar á þjappaða uppfyllingu eða á klöpp.

Þak er úr timbursperrum klætt með borðum, pappa og bástáli og einangrað með 200 mm þakull.

Sökkjar eru einangraðir með 50 mm plasteinangrun og bornplata með 70 mm.

Rakasperra kemur milli einangrunar í botnplötu og steypu.

U-gildi (W/m²K) byggingarhluta skal vera sem hér segir:
Ti > 18°C

Þak	0,2
Útveggir	0,4
Gluggar (karmar, gler vegið meðaltal, k-gler)	2,0
Hurðir	3,0
Gólf á fyllingu	0,3
Útveggir, vegið meðaltal (veggfletir, gluggar og hurðir)	0,85

Í gluggum er tvöfalt K-einangrunargler

BR mai 1992 hús nr.14 2íbúðir í húsinu

Stuðst var við uppdrátt gerðum af Ásgeiri Ásgeirssyni BFI samþykktum í byggingamefnd HF, 13/11 1991 og bilgeymslu við hús nr. 6 bætt við.

STADUR:	Áttholt 6 - 14 1044-01 01300060	DAGS:	15.10.1999
EFNI:	Skurðmyndir afstöðumynd	KVARÐI:	1/100/500
		NR.	10
HÖNNUÐUR:	Kristján Þórarinnsson BFI		