

A-A 1:20

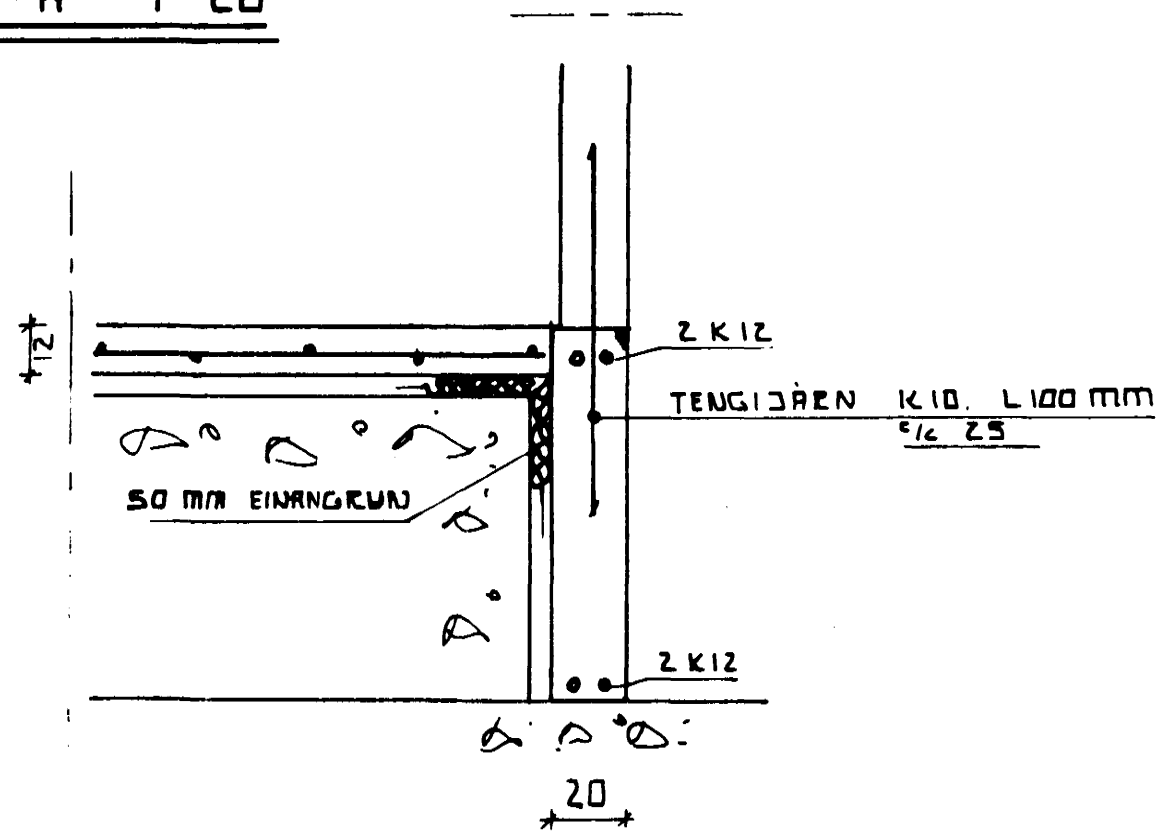

B-B 1:20

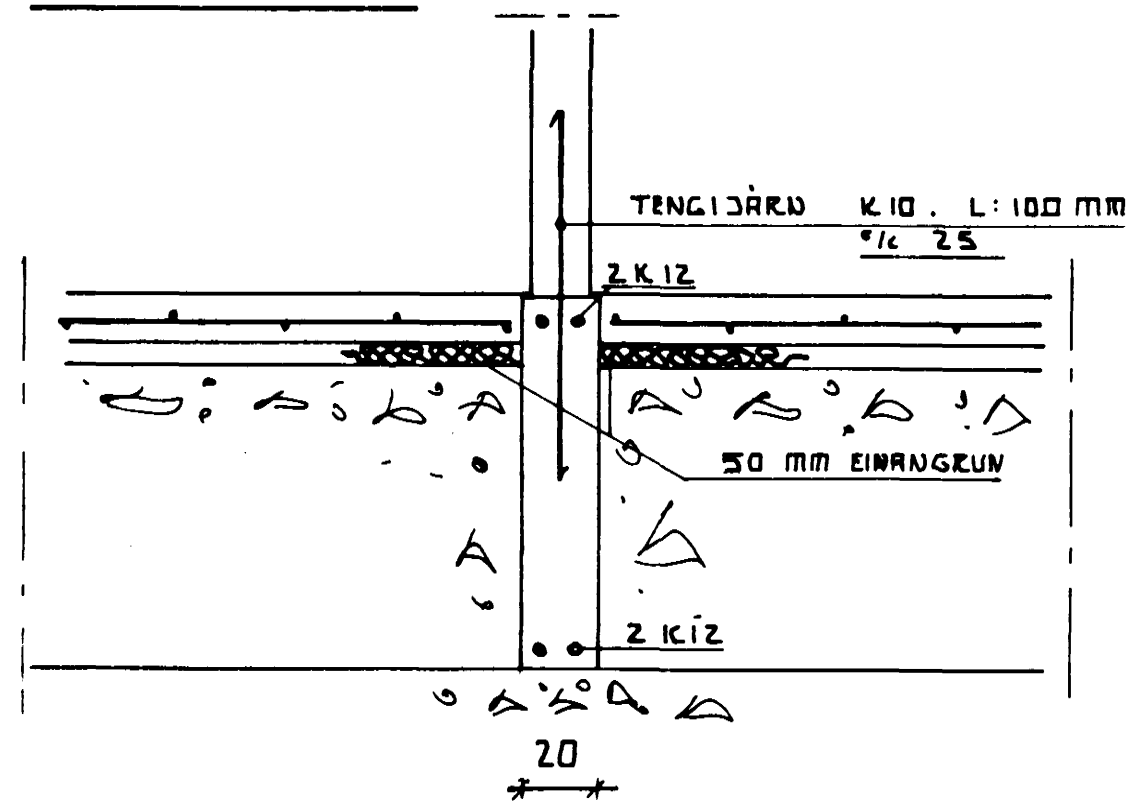

C-C 1:20

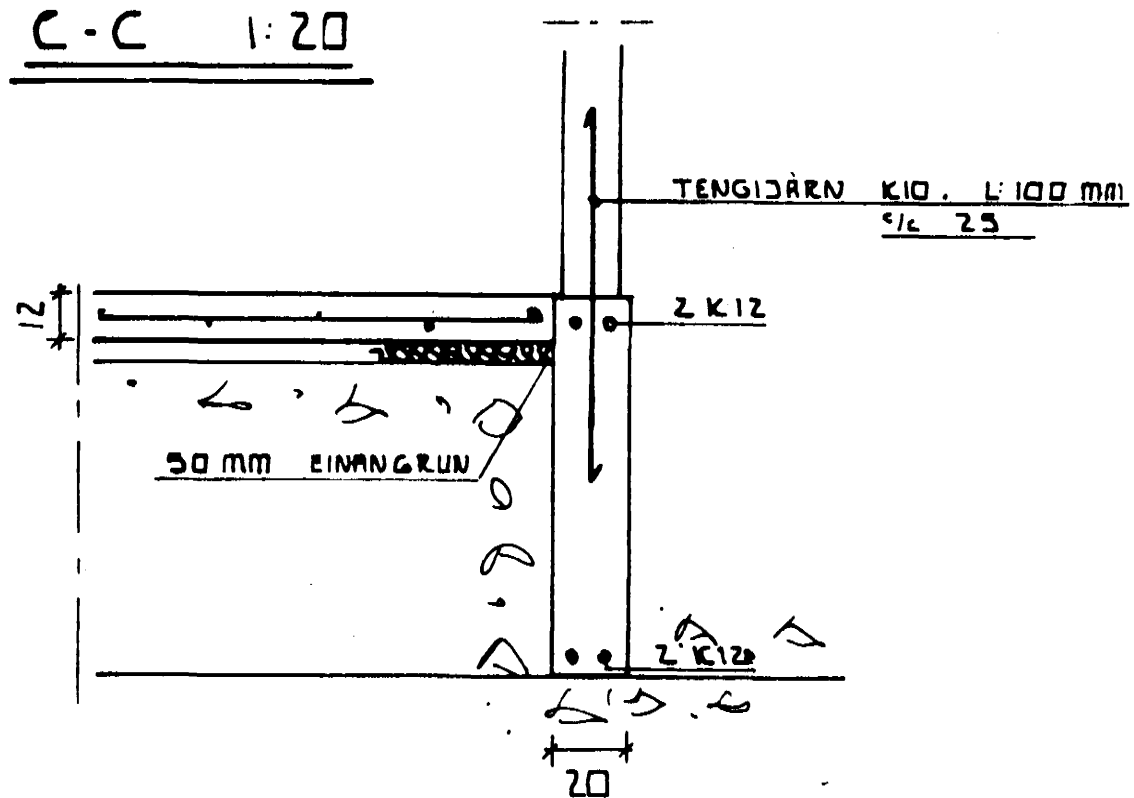

SPÉKINGAR :

Stærniþeypa : 100, þakni : 100 kg/m³

W : 0,15, D : 0,15

Orkunur og andrúf : Átt samræmi við Byggingareglingu 2. kafla VII Hámarks meðalrúf : 0,36 MN/m²

Notálag skv. I : 20 kN/m², Orkunur skv. I : 10 kN/m²

Vindálag : 1,5 kN/m²

Snjáálag : 15 kN/m²

Grafía skal niður í trestum, etc.

Fyllingarefni skal vera frostfrjálk og slappað mest í 1. m. og m. Meypubla minna : 1 m

Fari með undirstöðu vfir 100 cm komi einfalt járnstæði

510 x 70 x 25 cm í samt teiknaðri járnstöðu

Mintur er á ákveðið hátt við Hafnarfjarðar um samþykkingu náðri skuldför

Frankveitir skulu vera í tölgu samræmi við 1. kafla 2. stafla og byggingareglingu

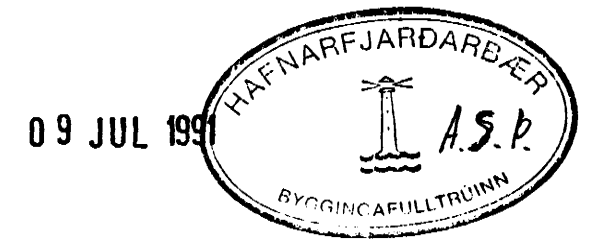

	ÁLFHOLT L	
	UNDIRSTÖÐUR SNÍÐ	
ÞÓR GÍSLASON BYGGINGATEKNIFRÆÐINGUR Hálfhátt 37, 220 HÉ. s.652451	1.02 1:50	JÚNÍ 1991 Þór Gíslason