

GRUNNMYND 1. HÆÐAR. M:50.

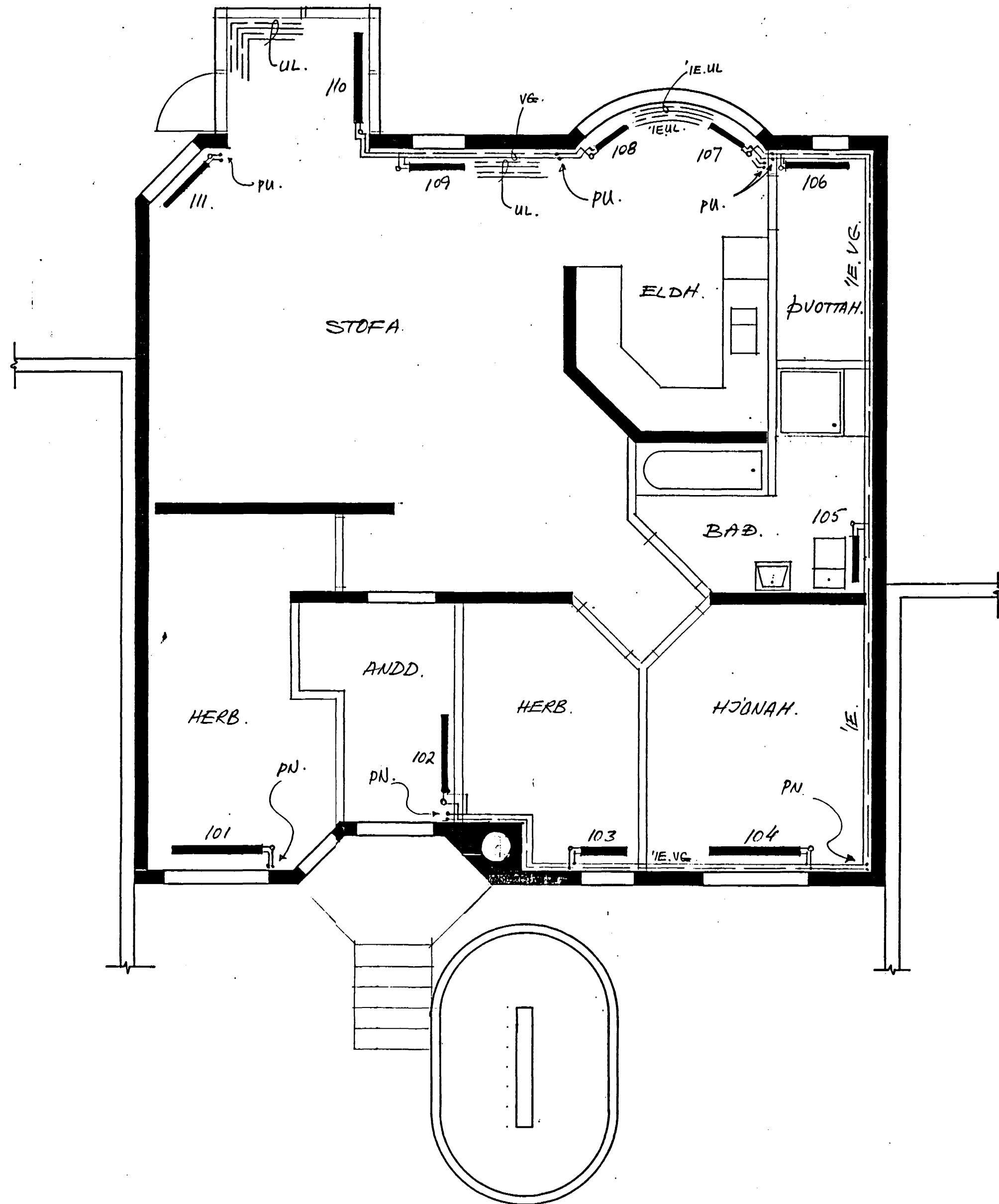

GRUNNMYND KJALLARA M:50

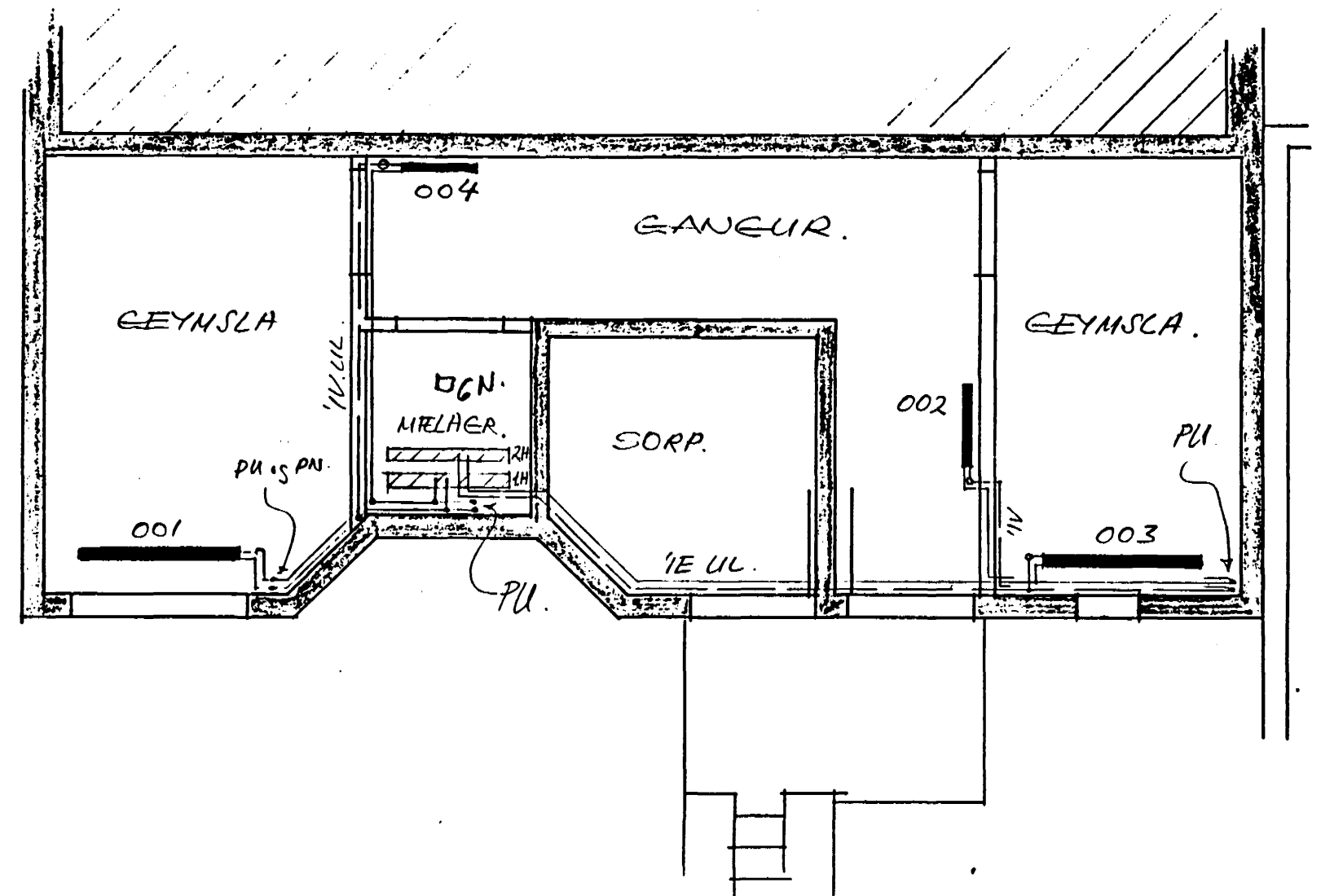

SKYRINGAR VEGNA HITLAGNA

A alla ofna komi stillit og loftskrufa. Nota skal svartar pipur. Leiðslur skal einangra með glerullarhólkum og vefja með plastdúk. Öllum samskeytum skal lokað með limbandi. Styrkerfi skal vera brystijafnari og slaufuloki.
 pn. : pipa fer niður
 pu. : pipa fer upp
 ie. : í einangrun
 áv. : á vegg
 ul. : undir lofti
 ág. : á gólfi
 vg. : við gólf

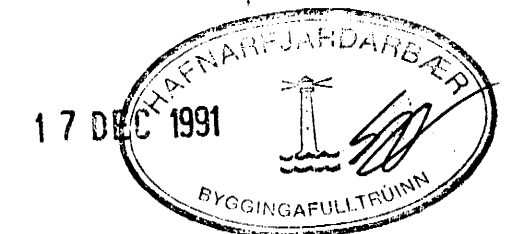

Jón R Sigmundsson tæknifr.

SÍMI 688440	ALFHOLT 8 HF.	NR
REYKJAVÍK	HITI.	
M: 1:50		
HANNAÐ: JRS.	1. HÆÐ. OG KJALLARI	199-H-1
TEIKNAD: JRS.	GRUNNMYND.	
DAGS. 25/10/91.	Jón R. Sigmundsson.	