

Skráningartífa: Alcan, hlíðarhús		Landnúmer: 123154		Skrásetjari: Órn Baldursson		Kennitala: 081067-3929		Samþykkt þann												
Matslutunúmer: 98		Útgáfa: 4.01b		Dags: 3.6.2005		27 JUL 2011														
Uppskipting og lýsing	D0 Lokun	D1 Rými hæð-röð	D2 Nöskun texti	D3 Höfuð-flokkun	D4 Eignar-hald	Stærðir	D5 Botnflötur m²	D5M Málflötur m²	D6 Stigar m²	D7 Op m²	D8 Brúttóflötur m²	D9 Brúttóflötur sh < 1.8	D10a Salarnæð min	D10b Salarnæð max	D11 Brúttó rúmmál m³	D12 Nettóflötur m²	D16 Brúttóflötur m²	Byggingafræðingur	Stærðarmál	Rúmmál
							92,0	0,0	0,6	2,3	89,7	0,0			296,2	48,0	89,7			144,2
															12,0					
	00	kjallari					31,9	0,0	0,6	0,0	31,9	0,0			87,1	24,0	31,9			65,5
A	0001	Tæknirými	T	0101			31,9	0,0	0,6	0,0	31,9	0,0	2,73	2,73	87,1	24,0	31,9	2,73		65,5
	01	I.hæð					60,1	0,0	0,0	2,3	57,8	0,0			197,1	24,0	57,8			78,7
A	0101	Vörsluhús	N	0101			60,1	0,0	0,0	2,3	57,8	0,0	3,28	3,28	197,1	24,0	57,8	3,28		78,7
<b>Athugasemdir</b>																				
<b>Samleignir sumra</b>																				
<b>Eignarhald</b>																				
							0101	Vörsluhús			89,7	144,240	144,240							
								Alls			89,7	144,240	144,240							

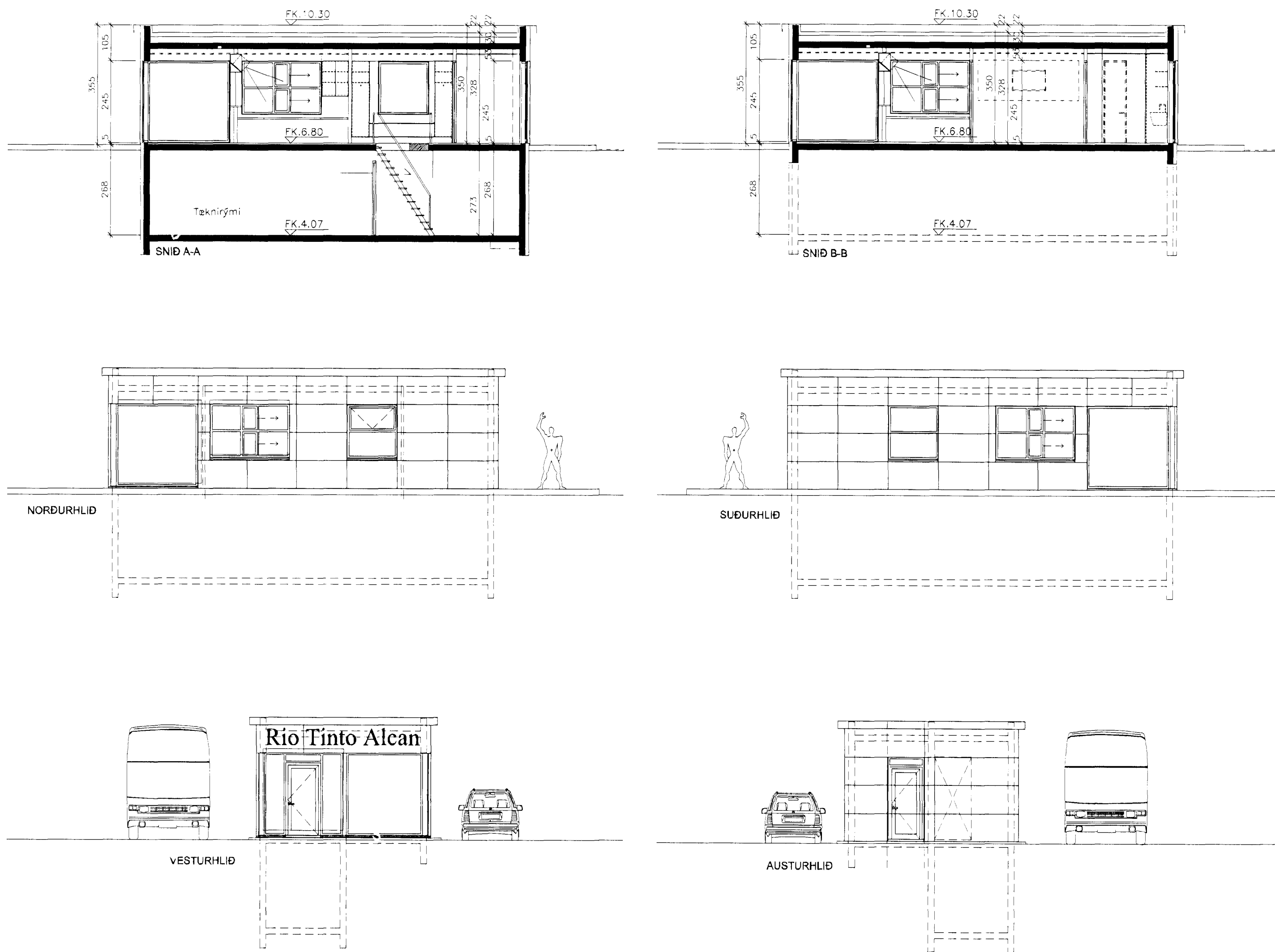

**Útskýringar:**  
 BYGGINGARLÝSING:  
 Hlíðhús, stækun - Matsluti 98.  
 Um er að ræða stækun núverandi hlíðhúss, þar sem starfsmenn RTA annast öryggis- og umferðargæslu inn og út af svæði RTA í Straumsvík og hafnar svæði Hafnarjarðarhafnar. Allt burðarvirki húss verður staðsteypt, þ.e. útvæggir, sökkjar, gölf- og þakplata. Útvæggir einangraðir að utan með 100 mm steinullareinangrun sem dýblast við útvægg og klæddir 2.0 mm álplötur (litur RAL 9006) á grind, loftunarbíl 20 mm.

Þak hússins er svokallað víðsnúið þak. Næst verður lögð út þar til gerð 200mm einangrun snúðskorn í halla (1:50) að niðurflokkum. Þá þakdúkur uppó og yfir kanta loka helluögn. Gluggar verða úr áli. Litur RAL 9006. Innveggir verða gífsveggir á álgrind. Rafalagnir eru raflofnar. Hítalagnir eru raflofnar. Hlíðarhúsið uppfylli kröfur um loftþræsingu sbr. grein 186 og 187 í byggingarreglugerð.

Landnúmer: 123.154  
 Staðgreinir: 99.986.500  
 M2-stærð húss, bruttó: 89,7 m²  
 M3-stærð húss, bruttó: 296,2 m²  
 Hlíðarhúsið skal uppfylla kröfur um eftirfarandi einangrunargildi, skv. byggingarreglugerð:  
 Þak: 0.2 W/m²K  
 Útvæggur: 0.4 W/m²K  
 Gluggar: 2.0 W/m²K  
 Gölf á fyllingu: 0.3 W/m²K  
 Útvæggir, vegið meðaltal: 0.85 W/m²K

**SKÝRINGAR:**  
 FK = Frágengin kóli  
 HK = Kóti á hrásteypu  
 GN = Gólfniðurfali  
 LR = Lofttræst rými  
 R = Reykskynjari

Nr.:	Breyting:	Dags:	Samþykkt:	Nölk./heimil:
No.:	Revisión:	Date:	Approved:	Released:

This drawing is the property of Rio Tinto Alcan Iceland Ltd. and handed out for personal use only. It may neither be copied nor made available to others without permission of Rio Tinto Alcan Iceland Ltd. The receiver is liable for any misuse.  
 Stærð: A1  
 Mkv.: Scale: 1:100  
 Dimensions without tolerances according to ISO 2768-1, medium.

ÚTI INNI  
 ARKITEKTASTOFA  
 ÞINHOLMSTRÁTT 27  
 101 Reykjavík  
 Tlf. (+354) 592 7880  
 Fx. (+354) 592 7880  
 E-mail: info@outi.is

Dagsetning: / Date: 2011.06.01  
 Hannab: / Designed: BÖS  
 Teknað: / Drawn: BÖS  
 Yfirforð./Checked: / Samþykkt./Approved: JPB  
 Tekn.nr.verklista: / Supplier Dwg.No.: A-100  
 Hluti af: / Part of: -

Stækun hlíðhúss og aðkomu  
 Grunnmyndir, snið og útlit  
 Teg.teikningar: Aðaluppdráttur

Stækun hlíðhúss og aðkomu  
 Grunnmyndir, snið og útlit

Flakur nr.: 00  
 Blað nr.: 00  
 Næsta bl. nr.: 00  
 Kostn.nr.: 4161  
 Acc.No. / Búsnr.: 14663  
 AKS nr.: US 15  
 ISAL Tekn.nr. ISAL/Dwg.No. of ISAL: 169301  
 Breyt./Rev.: 0

**Rio Tinto Alcan**  
 Alcan Iceland Ltd  
 Straumsvík  
 IS-222 Hafnarjarðar  
 Iceland

ISAL Yfirforð og skid. dags: / ISAL Checked, date: ISAL Samþykkt. dags: / ISAL Approval, date: