

SNID A-A
MKV. 1:100

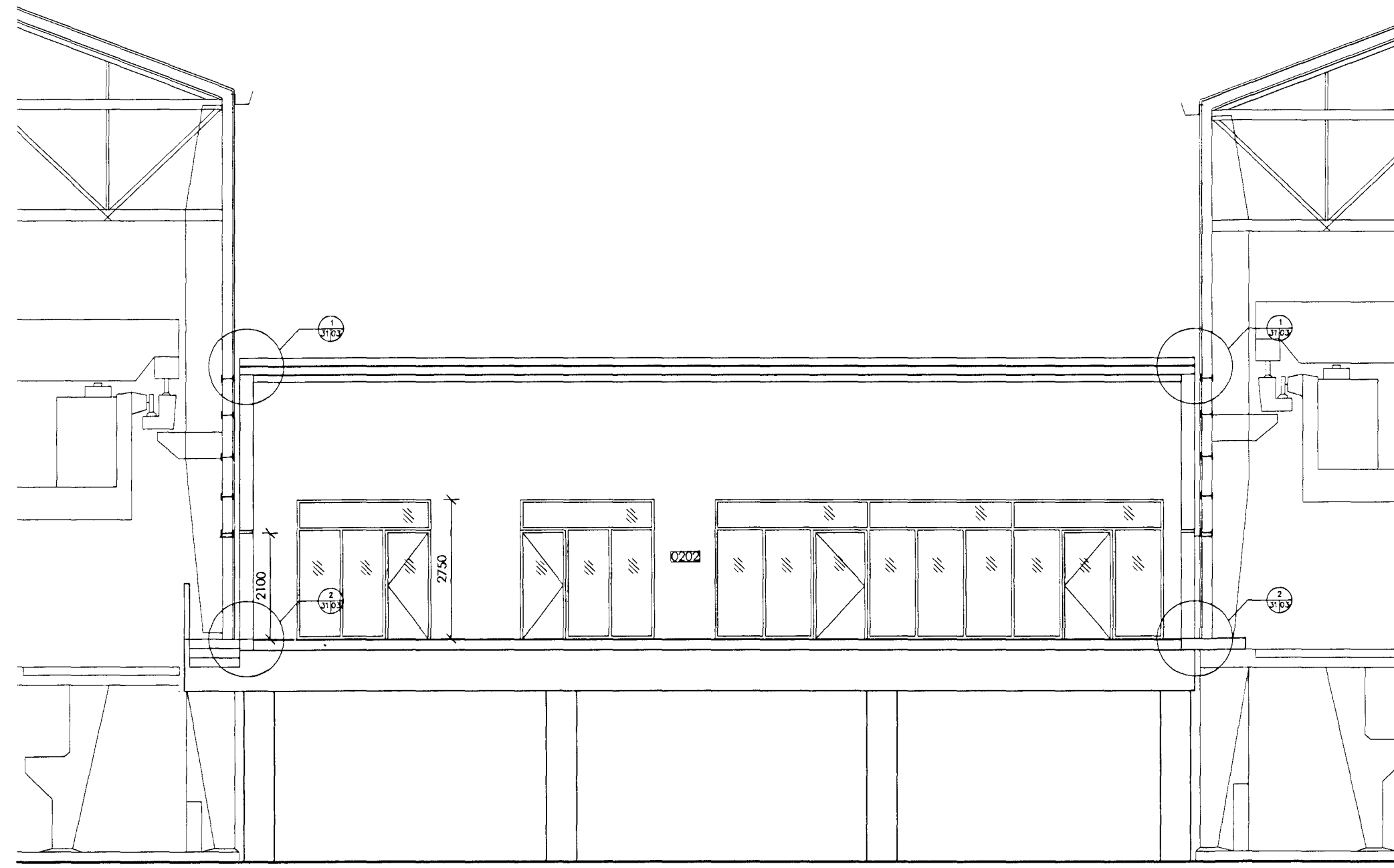

SNID B-B
MKV. 1:100

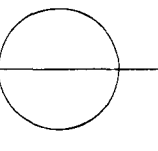
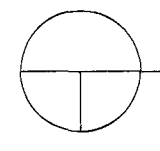

Byggingarlýsing
Grænahlið

Bygging er viðbygging við tengingang milli kerskála álversins. Núverandi kaffistofa (Grænahlið) verður breytt í snyrtingar og fundaherbergi og ný kaffistofa og skrifstofur byggðar við hlið hennar.

Undirstöður eru steyptar súlur og stendur byggingin á þeim í um þriggja metra hæð frá jörðu.

Gólfplata er steypt. Ofan á þetta burðarvirki eru settir stálarámmar sem tengja saman þak og vegg byggingarinnar.

Útveggir eru úr timburgrind, 95 mm x 45 mm, cc 80 sm. Á grindina er settur 12 mm krossviður og lóðréttar lektur sem síðan eru klæddar með bárujárni. Í burðargrind er einangrað með 95 mm steinull og innan á grindina er sett 0,2 mm rakavarnarlag. Á grindina er síðan sett 45 x 45 mm lagnagrind og að lokum er klætt með plötum í flokki 1.

Þak er sperrþak. Ofan á stálarámma eru settar 20 sm sperrur sem ganga þvert á stálbita, í þetta bil er sett steinullareinangrun. Ofan á sperrurnar eru settir 10 sm langbönd sem mynda loftun undir klæðningu. Ofan á þessi langbönd er klætt með 1" x 6" klæðningu. Þar ofan á er settur þakpappi og á hann þakstál.

Undir einangrun er rakavarnarlag og á það er klædd raftagnagrind og á hana klætt með plötum í flokki 1.

Létir innveggir eru gipsveggir með stálgrind.

Litr útveggja ákvarðast síðar

Gluggar eru verksmiðjuframleiddir kerfisluggar með tvöföldu einangrunargleri

Klæðningar innanhúss eru í flokki 1.

Undir steypta plötu er einangrað með 10 sm einangrun.

Einangrun útveggja er 10 sm þéttull, í þaki er 20 sm þakull.

Raftagnir eru innfelldar í vegg, loft og einangrun þar sem það á við.

Vatns- og hitalagnir eru utanábyggjandi.

Upphitun er rafmagnshitun.

Óll gluggalausa rými eru loftræst.

Björgunarop eru á útvegg um opnanleg fög og brunastiga

BREYTINGAR STÆRÐA SKV. SKRÁNINGARTÖFLUM:

	ER	VAR	STÆKKUN
BRÚTTÓRÚMMÁL M3	2195,9 M3	2683,1 M3	487,2 M3
BRÚTTÓFLÖTUR M2	463,4 M2	590,4 M2	127,0 M2
BIRT STÆRÐ M2	179,2 M2	229,7 M2	50,5 M2

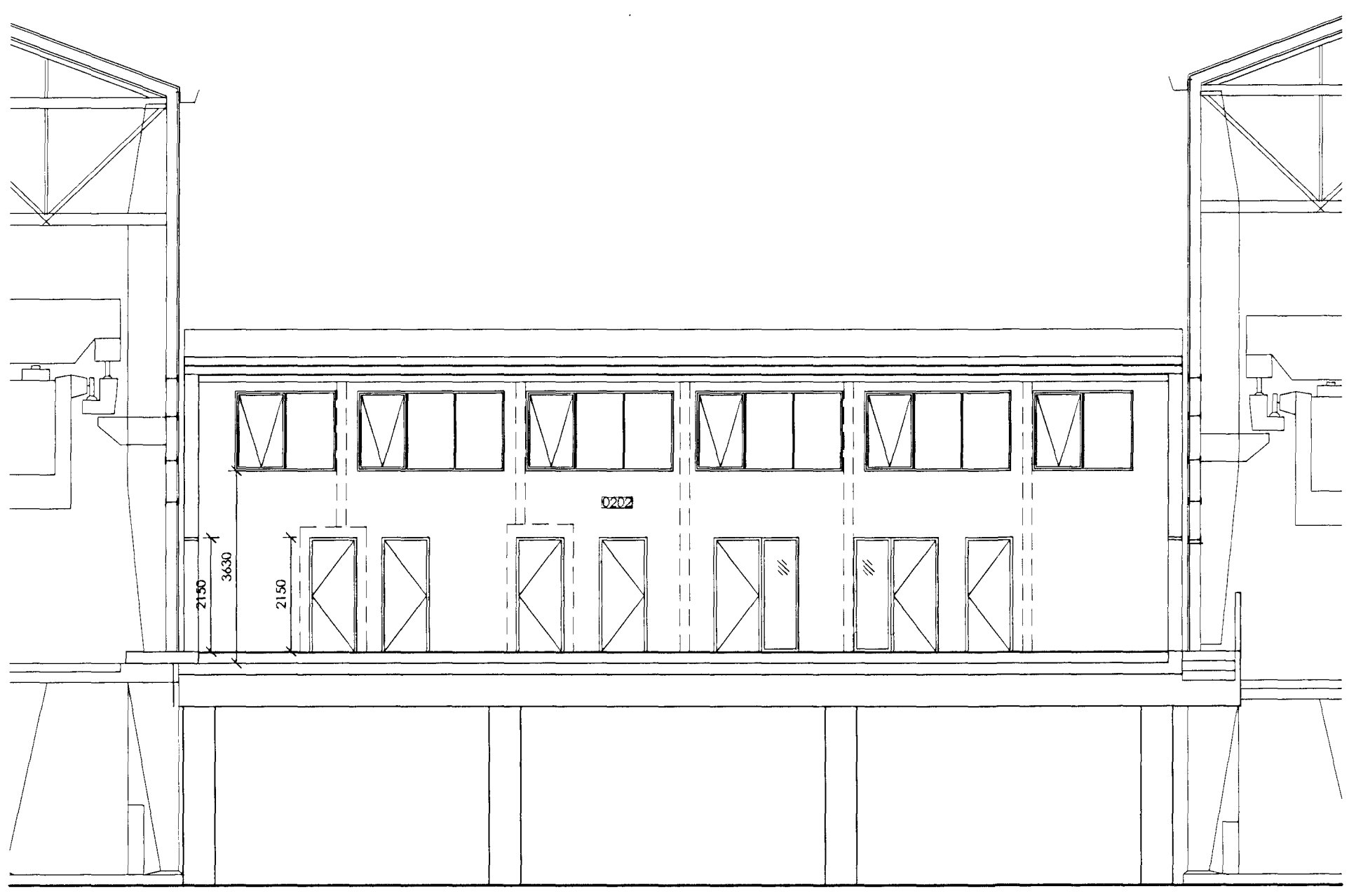

SNID C-C
MKV. 1:100

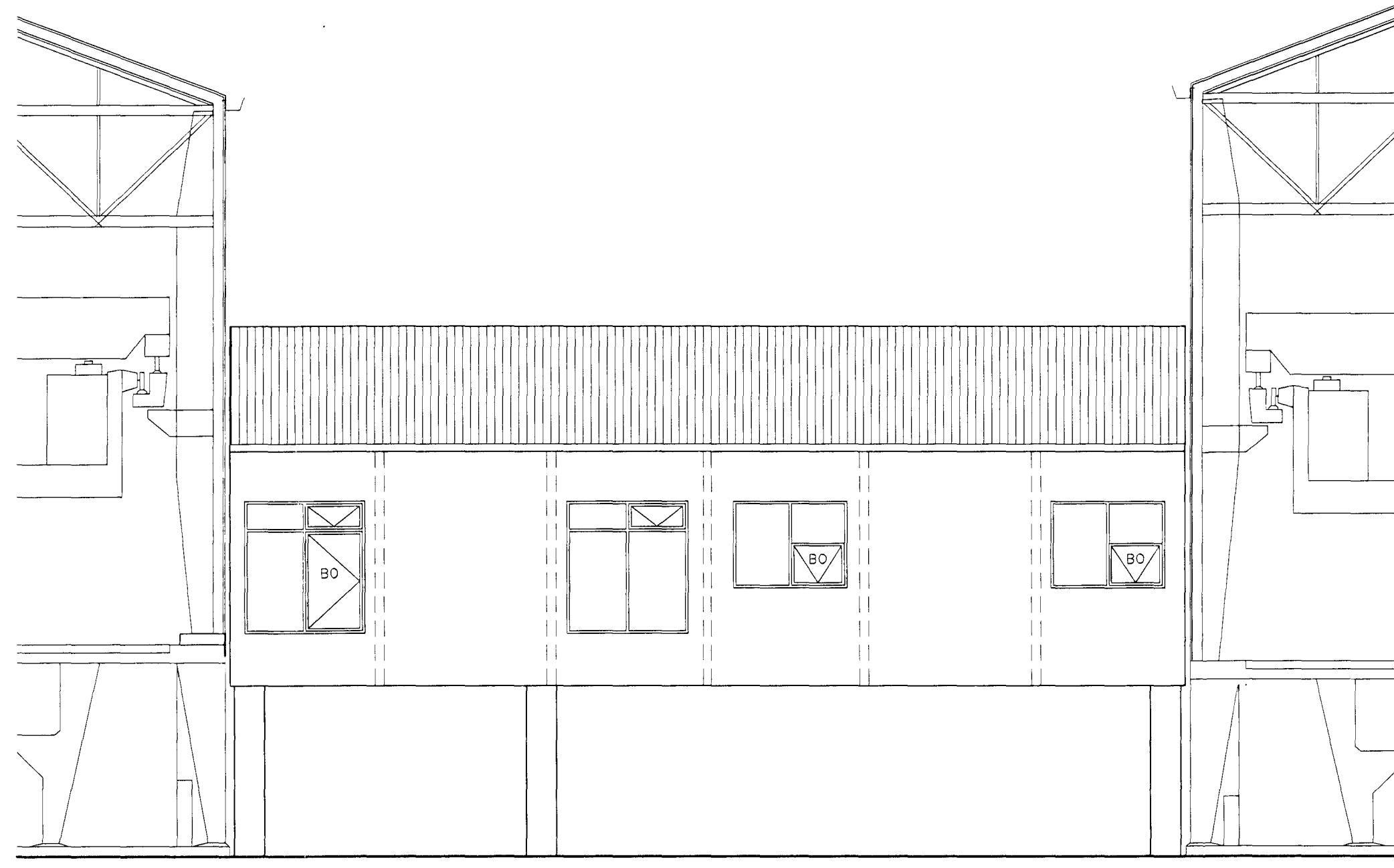

ÚTLIT VESTUR
MKV. 1:100

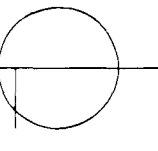
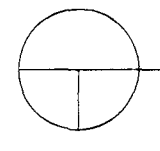

Skýringar:
Explanations:

Fjöldi stykja Number of pieces	Hlutur Object	Atriði Item	Efni Material	es. stk Weight (kg)	totalt í heild Bygging	Athugasemdir Remarks
IV III II I	ISAL					
	GRÆNAHLIÐ					
	SNID OG ÚTLIT					
	ARKFORM-TGM-RÁÐGJÖF-EHF					
	SRG, GM	17.08.11	Yfirfarið Checked	GM, SRG	17.08.11	Samb. Akkt. Approved
	ALCAN PRIMARY METAL EUROPE					
	ISAL					
	IS-222 Hafnarfjörður					
	Stráumsvík					
	ALCAN					
	169312					
	1					

This drawing is the property of the Alcan Iceland Ltd. and handed out for personal use only. It may neither be copied nor made available to others without permission of the Alcan Iceland Ltd. The receiver is liable for any misuse.

Breyt. Rev.	Breyting Revision	Dags. Date	Samb. Approved	Notk. heimil Released

Thv. teikningar nr. ISAL
Ref. drawing no. of ISAL

Samsetn. teikningar nr. ISAL
Assembly drawing no. of ISAL