

LÝSING:

Breyting felst í stækkun stofu og lagningu hallandi þaks á bílskúr.
Viðbygging er steypt og einangruð að innan og er þak í beinu framhaldi af núverandi þaki.
Efni og frágangur skal vera í samræmi eldri byggingarluta.

Burðarþolshönnuður er Vífill Oddsson verkfræðingur F.V.F.I. – F.R.V. og hefur hann yfirfarið teiknigarannar.

Sifur Oddsson

SAMÞYKKI NÁGRANNA:

Við undirritaðir eigendur húsanna við Arnarhraun 10 og Arnarhraun 14 erum samþykkt breytingum á húsinu við Arnarhraun 12 skv. teikningum frá Teiknistofunni Óðinstorgi, nr. 811-9-1 – 811-9-5, dags. 1. sept. 1998.

Johanna G. Arnadóttir 130265-3179 Voplandið Sigurðarhlíð 14-10-31-2289.

Ólafur Guðmundsson 111062-2379 Þórunn Guðmundsdóttir 090925-39579

eigendur Arnarhrauns 10

Guðrún Sigrún 110243-4219

eigendur Arnarhrauns 14

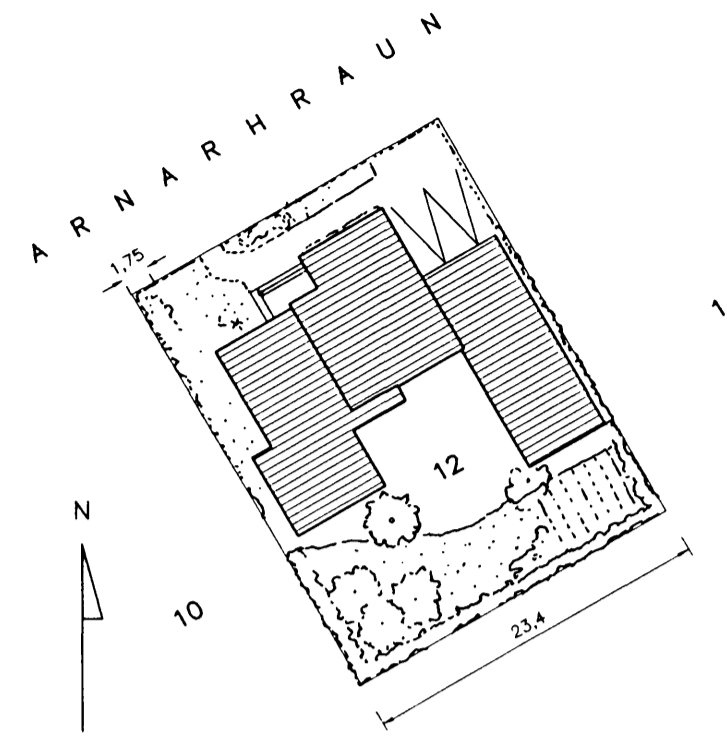

AFSTÖÐUMYND

STÆRDIR:

Stækkun er 25 m² og 78 m².
Nýtingarhlutfall er 0,34.

Eldri íbúðarluti er teiknaður og málsettur skv. samþykktum byggingarnefndarteikningum Sigmars Guðmundssonar frá 5/11 1958, br. 12/2 1960 og bílgeymsluteikn. frá sept. 1978.

Matshluti 1 er íbúðarhlús.
Matshluti 2 er bílskúr.

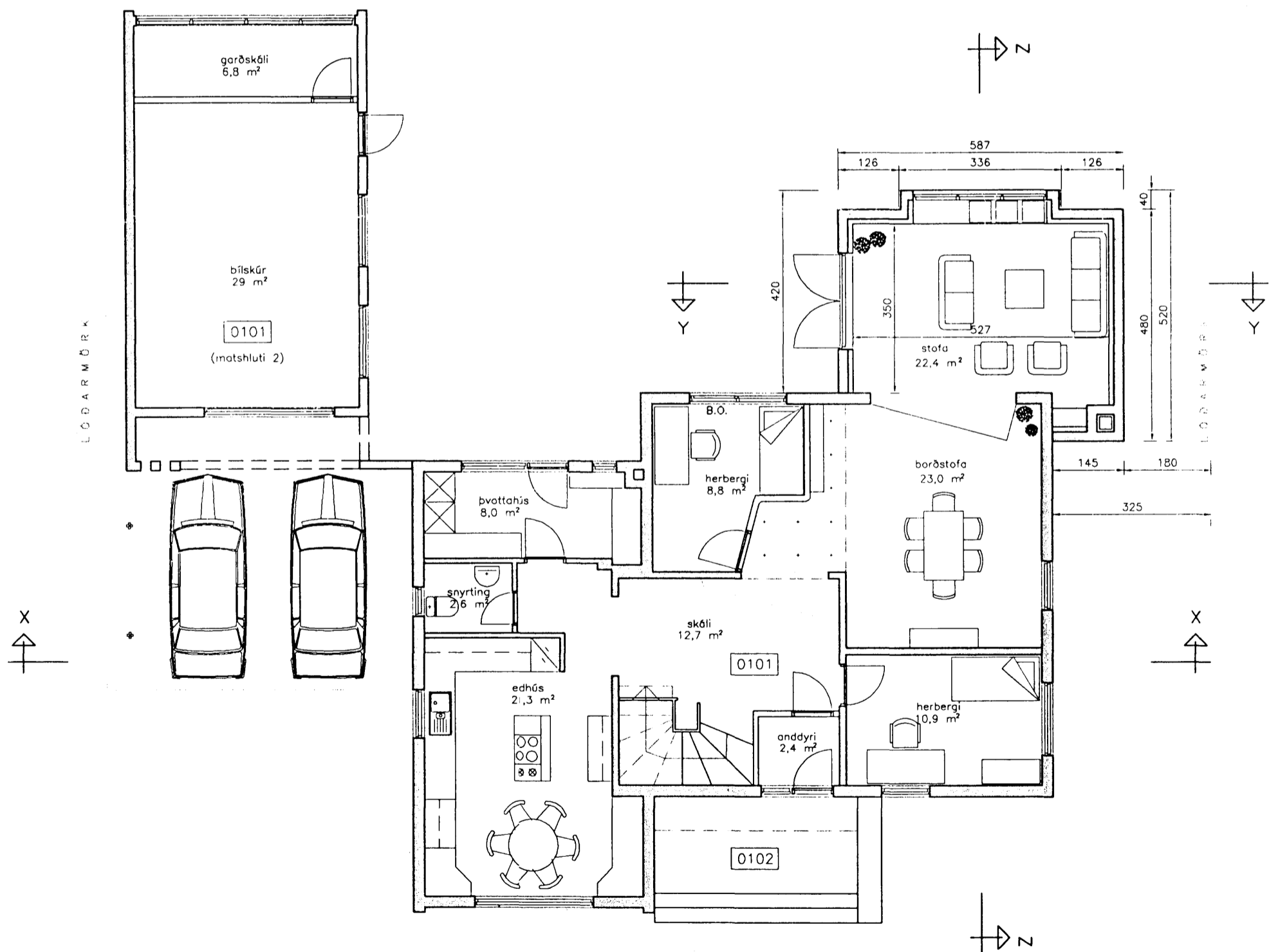

GRUNNMYND NEDRI HÆÐAR

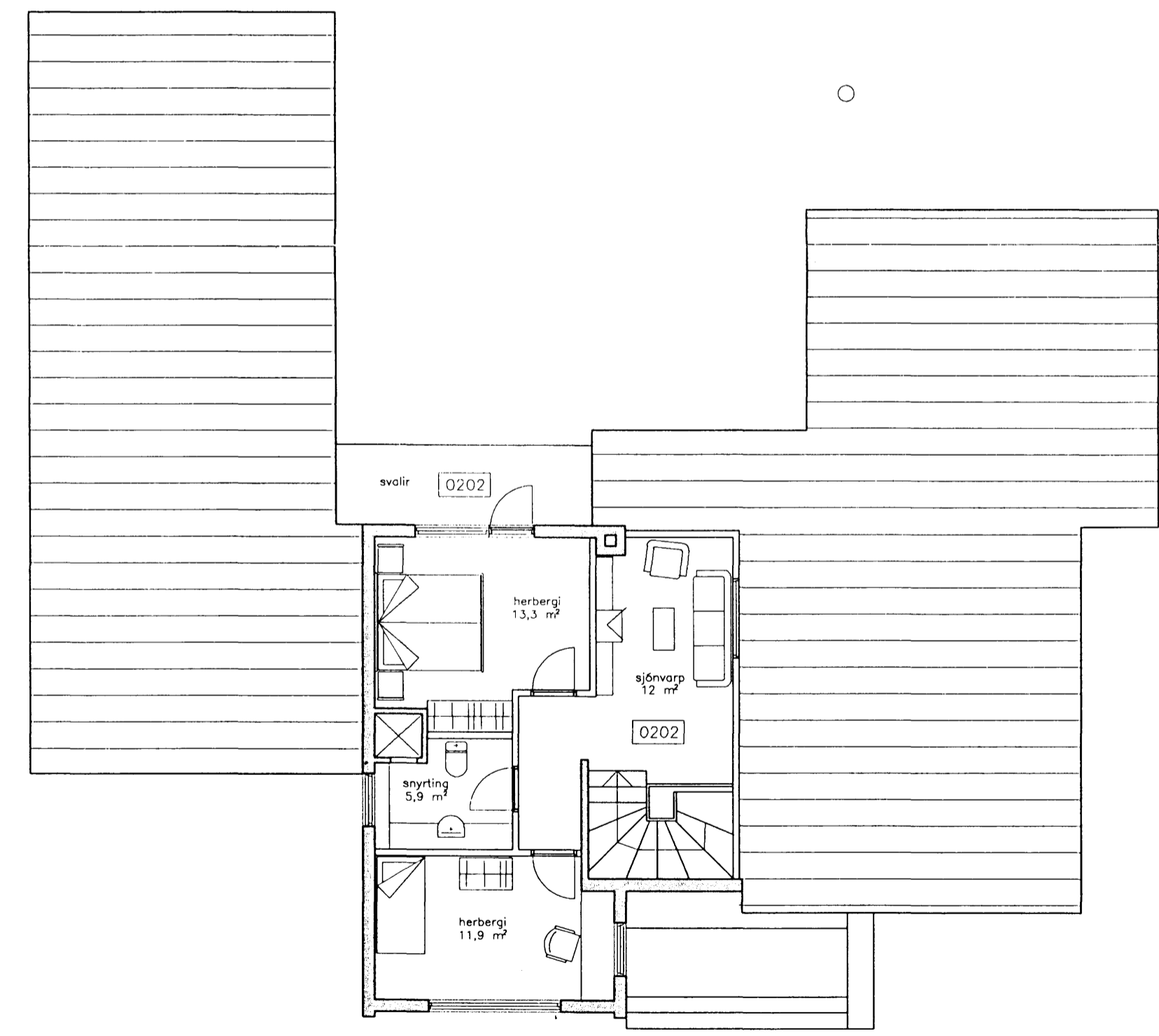

GRUNNMYND EFRI HÆÐAR

Haukur Arnarson

MEG SEP. ÚT. 14. JUL. 1998. HÖNDLÖG VÍFILL ODDSSON