

# JÁRNBENT STEYPA SKÝRINGAR

## UNDIRSTÖÐUR:

Húsið er grundað á þjappaðri hraunfyllingu eða klöpp.

Mesta reiknislegt álag á jarðveg er  $q_{max} \leq 0.4 \text{ MPa}$ .

Minnsta hæð sökkla við útvegg er 120 cm undir endanlegu jarðvegsyfirborði nema um sé að ræða hreina klöpp, sökkjar skulu þó aldrei vera minna en 30 cm undir efri brún botnplötu.

Úrtök úr sökkjum fyrir frárennislagnir, sjá frárennislíteikningar, lagnir í grunn.

Liggja frárennslidýpra en sökkull, skal fjárlægðin milli sökkuls og lagnar vera jöfn eða meiri en dýptarmunurinn. Þar sem lagn liggur gegnum sökkul skal dýpka sökkul sitt hvoru megin við.

Efst og neðst í alla veggstökkla komi langjárn 2K12 nema annað sé tekið fram, járnin eru víxlögð um 80 cm í hornum og á samsk.

Punktur á grunnmynd tákna lóðrétt K12 járn 115 cm löng, sem standa 60 cm upp úr sökkjum.

Undir gólfplötu komi maarfylling með þjöppunargildi sem samsvarar til 98% standard proctors.

## STÁLVRKI:

Allt stál utanhúss skal vera heitgalvanhúðað. Stál sem varið er fyrir veðrun og er inni í burðargrind skal vera grunnað + 2 umf. af olíumálningu. Allt stál skal vera St 37 samkvæmt dönskum staðli. Allar suður í stálvirki skulu hafa a-mál > 4 mm.

## TRÉVIRKI (ÞAK):

Naglar og girði skulu vera heitgalvaniserað. Boltastærðir eru í mm, timburstærðir eru í tommum ("). Önnur mál eru í cm. Ytra burðarvirki í þaki skal fúaverja með lituðu fúavarnarefni. Leggja skal tjörupappa eða olíusóðið masonit milli steins og timburs. Útloftun þakeinangrunar, sá arkít.teikningar. Skinnur á boltum í trévirki skulu vera að þvermáli > 3d og þykkt > 0.3d þar sem d er þvermál bolta, nema annað sé sérstaklega tekið fram. Timbur í burðarvirki skal vera að gæðum K18 samkv. íslenskum staðli.

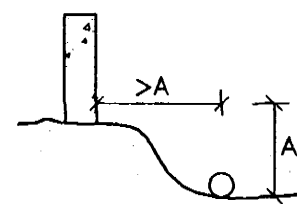

## JÁRNBENDING:

Járnstærðir eru í mm, en önnur ónefnd mál í cm.

Steypustyrktarstál merkt R á teikningu er slétt stál ST 37.12. Steypustyrktarstál merkt K á teikningu er kambstál KS 40 með:

$$C_f (C_{fs}) = 400 \text{ Mpa}$$

## MERKING JÁRNA:

K8 c 25 merkir að eitt 8 mm kambjárn komi á hverja 25 cm. Í plötu er fjárlægð gefin milli beinna járna innbyrðis og milli uppbyggðra járna innbyrðis.

- járn í neðri brún plötu.
- járn í efri brún plötu.
- 1# einföld járngrind í kross í miðjum vegg, nema annað sé tekið fram.
- 2# tvöföld járngrind í kross hvor um sig staðsett í útbrún veggjar.

## BEYGJUR OG SAMSKYTI Á KS 40:

Mál í járnaskrá miðast við beinu línurnar. Þegar fundin er klippilengd dragast 5,5d frá gefinni lengd fyrir hverja 90° beygju, en 0,6d fyrir hverja 45° beygju.

ÞVERMÁL JÁRNS.	mm.	8	10	12	16	20	25
Þvermál beygjuhrings D=20d.	cm.	16	20	24	32	40	50
90° beygja, 5.5d.	cm.	4	6	7	9	11	14
45° beygja, 0.6d.	cm.	0.5	0.5	1.0	1.0	1.5	2.0
Víxlunarlengd á samskeytum.	cm.	32	40	48	64	80	100

## MERKING JÁRNA:

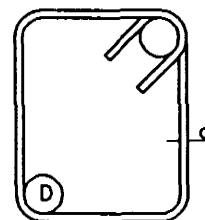

D = 3d fyrir slétt járn (ST 37.12)

D = 5d fyrir kambjárn (KS 40).

Helmt er að nota Ks10 í stað R10 í gjarðir.

Allar gjarðir skulu vera úr suðuhæfu stáli.

Bil milli láréttra járna í bitum er 2,5 cm fyrir 16 mm járn, en 3 cm fyrir sverari járn.

Í plötum má ekki skeyta meira en þriðja hvert járn í þversniði, bil milli skeytiþversniða sé ekki minna en 40 x járnþvermálið.

Járnum í efri brún er haldið uppi með stólum. Yfir, undir og upp með múropum komi 2K12 er nái 50 cm út fyrir opin. Einnig komi 2K12 í alla veggenda og fristandandi veggi. Með plötuopum komi jafn mörg járn og klippt eru burtu. Öll járn kringum op skulu ná 50 cm út fyrir opin.

Í steypuskilum ójárnbentra veggja komi K8 c 40 L=115 cm sem ganga 50 cm upp fyrir plötu.

Punktur á grunnmynd tákna K12 mm járn.

## FRÁGANGUR Á HORNUM ÞAR SEM JÁRNAGRINDUR MÆTAST:

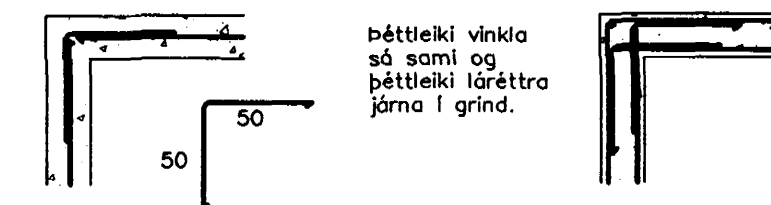

Vakin er athygli á nánari ákvæðum staðals ÍST 10.

## FJARÐLÆGÐ JÁRNA FRÁ STEYPUYFIRBORDI:

	Hula í cm.		
	PLÖTUR	VEGGIR BITAR	STÖÐIR
Innanhúss.	1.5	2.5	2.5
Utanhúss og þar sem raki er mikill	3.5	3.5	3.5
Þar sem sjörök er eða jarðvegssýrur	3.5	4.0	4.0
Þar sem tærandi lofttegunda gætir.	3.5	4.0	4.0
Í vatni.	4.0	4.5	5.0
Steypa að þröu t.d. sökkjar.	5.0	5.0	5.0

Járnum skal haldið í rétttri fjárlægð frá mótum með þar tilgerðum klossum úr plasti eða steinsteypu.

## STEINSTEYPA:

Öll steypa og steypuvinna skal vera í samræmi við staðal ÍST 10, framkvæmdaflokk B. Nota skal loftblendi sem gefur 5-6,5% loftinnihald við útlögn. Titra skal alla steypu í mótum. Sigmál steypu skal vera 8-10 cm. Lágmarks sementsinnihald í S250 steypu er 300 kg/m³ og v/s < 0.55. Hámarks steinstærð í steypu er 25 mm.

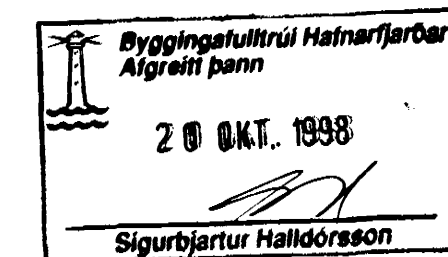

## BROTÞOLSFLOKKAR STEYPU:

BYGGINGARHLUTAR.	BROTÞOLSFLOKKUR
STAÐSTEYPTIR BYGGINGARHLUTAR.	
<b>BOTNPLATA ÖLL ÖNNUR STEYPA:</b>	<b>S200 S250</b>

*Sark 7/9 98*