

Snið A-A

1:20

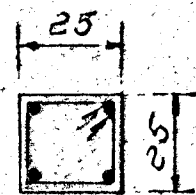

S₁: Langjárn 4 φ13mm
Gjarðir φ8mm með
20 cm millibili.

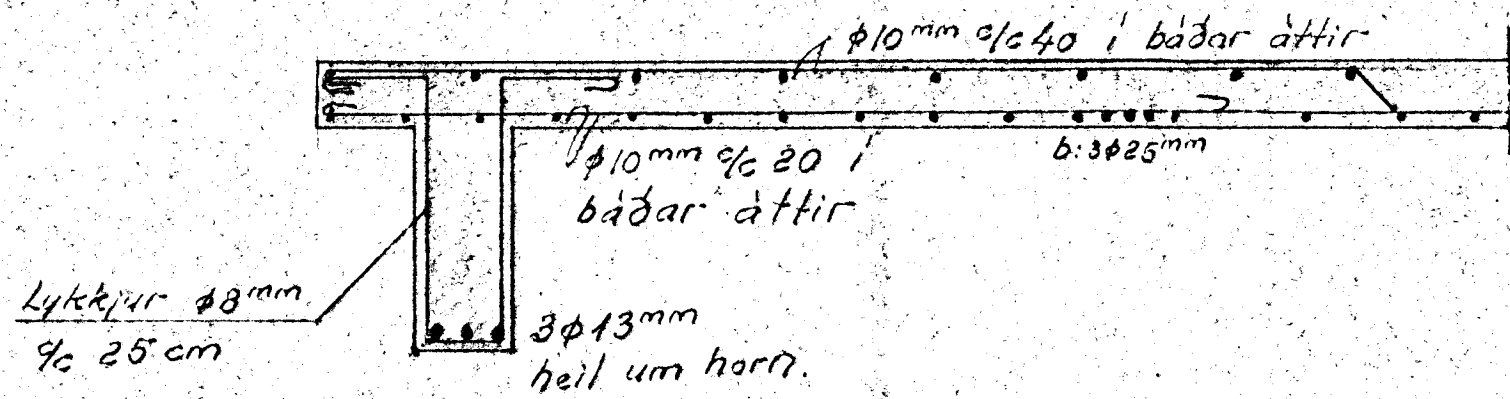
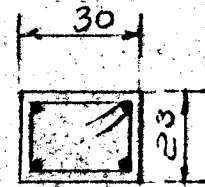

S₂: Langjárn 4 φ13mm
Gjarðir φ8mm með
20 cm millibili.

Skýringar:

- Járn í efri brún plötu
- Járn í neðri brún plötu
- 1/2 Bil milli jarna 1 cm.

- a: 3 φ13mm í neðri brún plötu
- b: 3 φ25mm í neðri brún plötu.
- c: 2 φ25mm í neðri brún plötu.

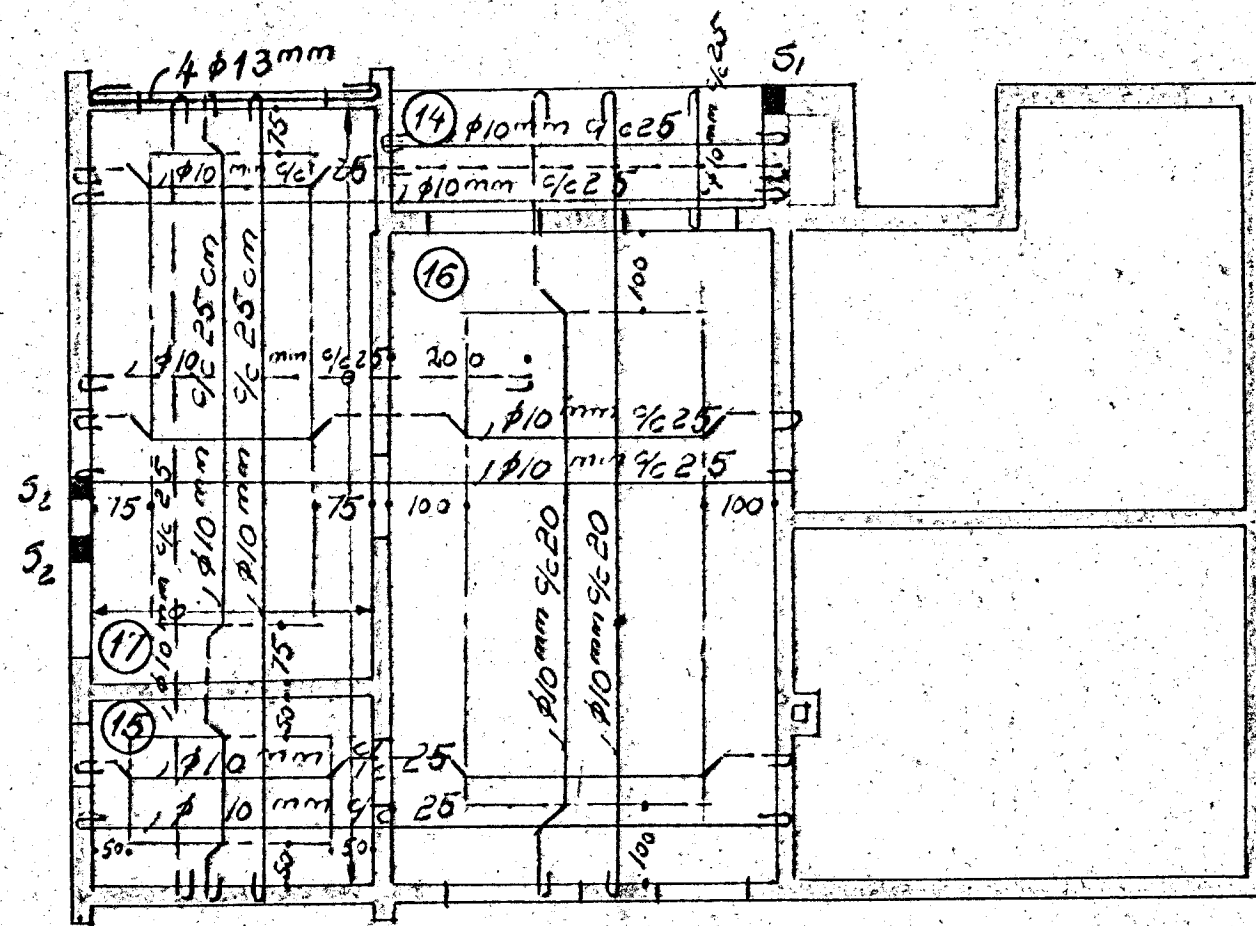

Loft yfir kjallara

1:100

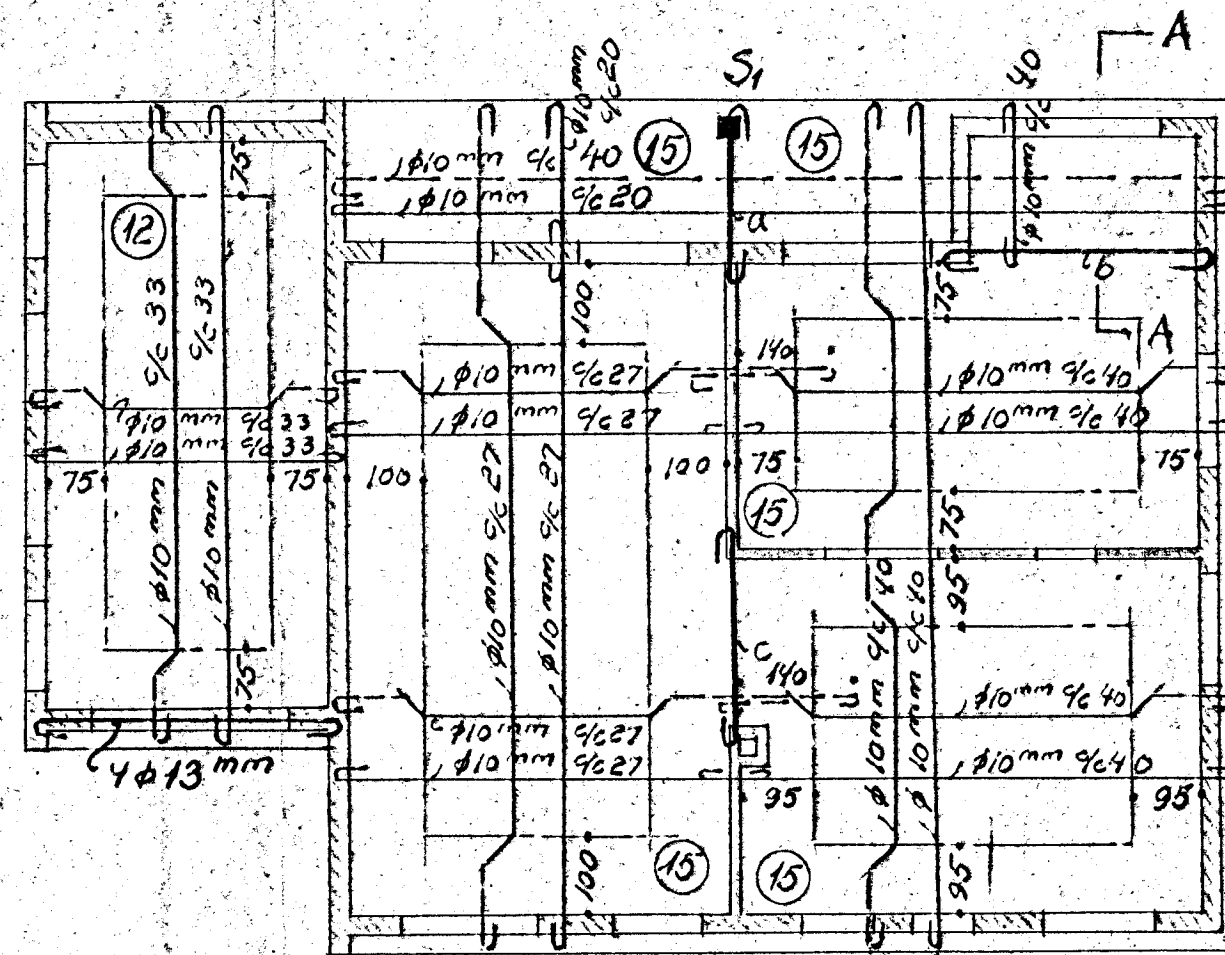

Loft yfir 1. hæð. þak.

1:100

Blöndun steypu 1:3:3
Yfir dyr og glugga komi 3φ10mm
nema annars sé getið.
Í samskeytum vixleggist φ10mm
járn um 50 cm.

Hér beygist annað hvert
járn upp í efri brún plötu. Uppbyggð
járn séu heil yfir veggjum, bitum
og aukajárnnum í plötum eða vixllögð
sem fyrr segir. Járn í plötum krök-
beygist á endum.
Plötupykkir 1 cm innan hringa.
Mál athugist á staðnum áður en
járn eru beygð.
Önefnd mál eru cm.

Theodor Arnason, verkfr. MVI.	
Hús Magnúsar	Teikn. nr.: J 56003
Kristinssonar, Hafnarf.	M. 1:20; 1:100
Járnhent steypa	10/10 '56

ARNARHRAUN 14