

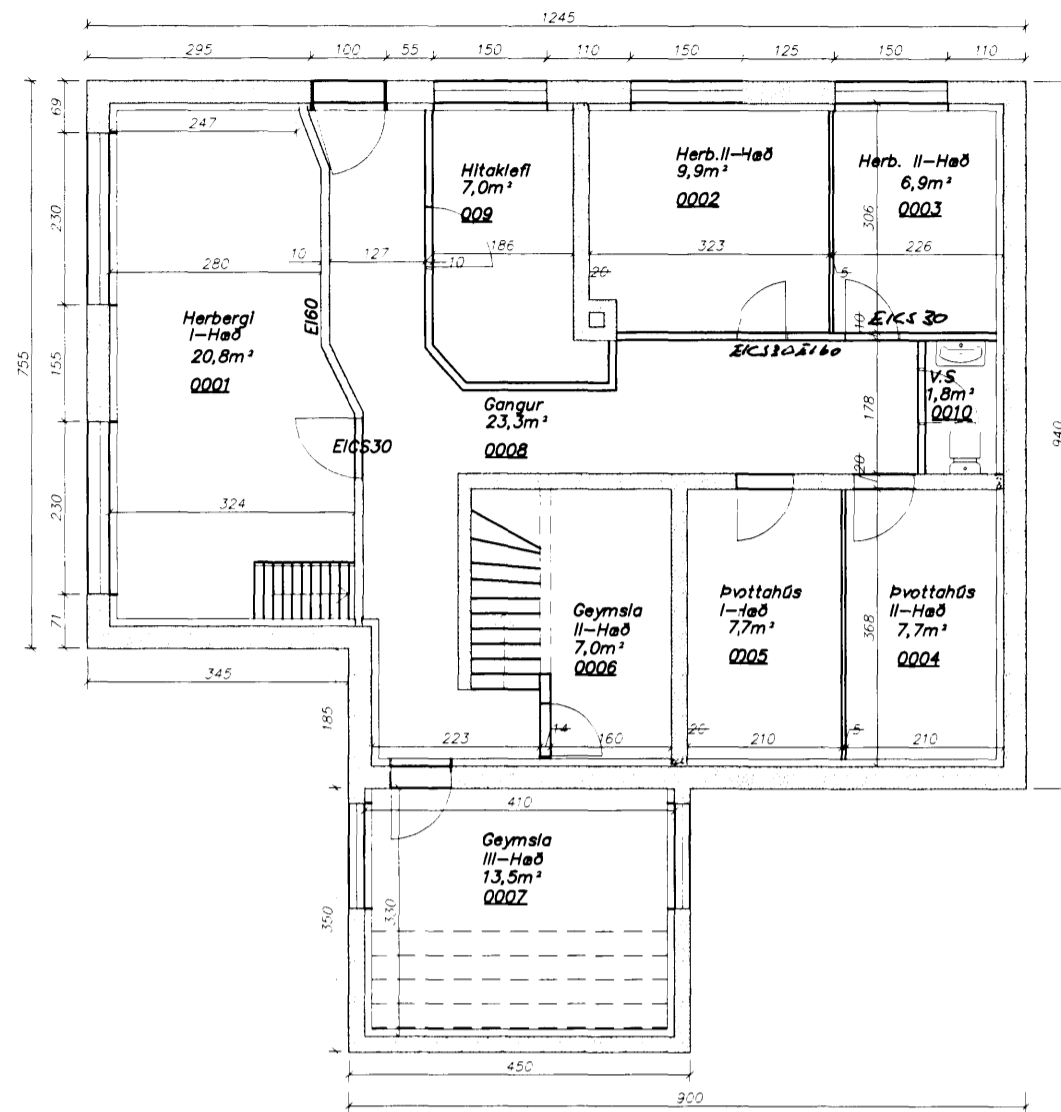

Samþykkt þann

13 JAN. 1999

Byggingafulltrúinn í Hafnarfirði
Erlendur Hjalmarsson



Grunnmynd kjallara 1:100

Skráningartafla: Arnahraun 16, Hafnarfirði
Landmímer: 119963
Staðgreinir: 1400-0280-0160
Matshtutanúmer: 01

Skráningartafla umin af: Pétur Vilberg Guðnason
Kennitala: 051163-2739
Dags: des-98

Uppskipting og lýsing:		Stærðir:														Hæðin á kjallara	D17 Stærð rúmmál
D0 Lokun	D1 Rými hæð-röð	D2 Notkun væði	D3 Héðni- flakkun	D4 Fignar- hald	D5 Rúm- flatur	D5M Máli- flatur	D6 Sagi	D7 Op	D8 Brenn- flatur	D9 Drengi- flatur < 1.8	D10a Salarhæð min	D10b Drengi- rúmmál max	D11 Drengi- rúmmál	D12 Nem- flatur	D15 Félags- bit		
Matskúrt					452,5		14,0	15,5	437,0	6,3		1.141,2		353,8	374,5	760,2	
Bætur												25,3					
	00	Kjallari			136,4		5,2		136,4	6,3			174,5	105,6	84,1	158,8	
A	00-01	Herbergi	N	01-01	25,2				25,2		2,20	2,20	55,4	20,8	25,2	45,8	
A	00-02	Herbergi	N	02-01	11,4				11,4		2,20	2,20	25,1	9,9	11,4	21,8	
A	00-03	Geymsla	N	02-01	8,8				8,8		2,20	2,20	19,4	6,9	8,8	15,2	
A	00-04	Þvottahúsi	N	02-01	9,8				9,8		2,20	2,20	21,6	7,7	9,8	16,9	
A	00-05	Þvottahúsi / geymsla	N	01-01	9,1				9,1		2,20	2,20	20,0	7,7	9,1	16,9	
A	00-06	Geymsla	N	02-01	9,7				9,7	2,0	2,20	2,20	17,7	7,0	7,7	15,4	
A	00-07	Geymsla	N	03-01	16,4				16,4	4,3	1,20	2,20	32,5	13,5	12,1	26,8	
A	00-08	Gangur	U	X	25,1		4,0		25,1		2,20	2,20	58,9	23,1			
A	00-09	Hitaklefi í Innakleberbergi	T	X	8,2				8,2		2,20	2,20	18,0	7,0			
A	00-10	Salemi	N	X	2,7				2,7		2,20	2,20	5,9	1,8			
C	00-11	Úthverpur að kjallara	U	X	(18,0)				(18,0)								
	01	1. hæð			110,7		3,6	3,1	107,6				282,2	86,0	98,6	283,5	
A	01-01	Ísúð	N	01-01	99,1			0,5	98,6		2,55	2,55	252,6	79,8	98,6	203,9	
A	01-02	Stígahúsi	U	X	11,6		2,8	2,6	9,0		2,55	2,55	29,6	6,2			
C	01-03	Úthverpur	U	X	(15,8)				(15,8)								
	02	2. hæð			187,7		6,3	6,2	181,5				274,6	81,2	95,9	283,7	
A	02-01	Ísúð	N	02-01	95,9				95,9		2,55	2,55	244,5	78,4	95,9	199,9	
A	02-02	Stígahúsi	U	X	11,8		6,2	6,2	5,6		2,55	2,55	30,1	2,8			
B	02-03	Svalir	S	02-01	(13,1)				(13,1)							3,8	
	03	3. hæð			187,7			6,2	181,5				284,7	81,0	95,9	194,2	
A	03-01	Ísúð	N	03-01	95,9				95,9		2,00	2,55	234,1	78,0	95,9	190,4	
A	03-02	Stígahúsi	U	X	11,8			6,2	5,6		2,00	3,20	25,9	3,0			
A	03-03	Þakrymi	F	X								0,65	24,7				
C	03-04	Svalir	S	01-01	(13,1)				(13,1)							3,8	

Athugasemdir: Úrveggir steypir og er gert rúð fyrir 10 cm þykkt
einangrun og málhúð innan á veggjum

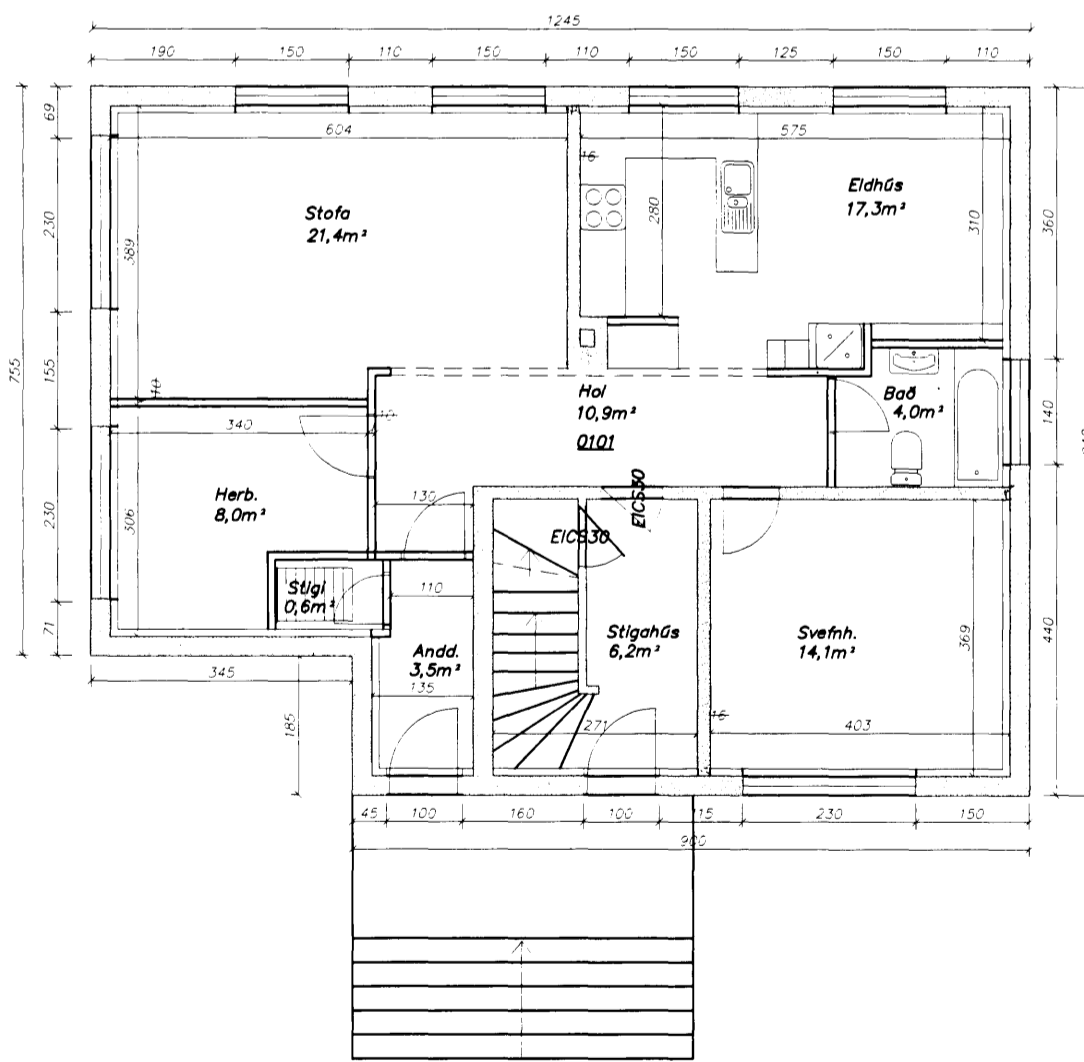

Grunnmynd 1-hæðar 1:100

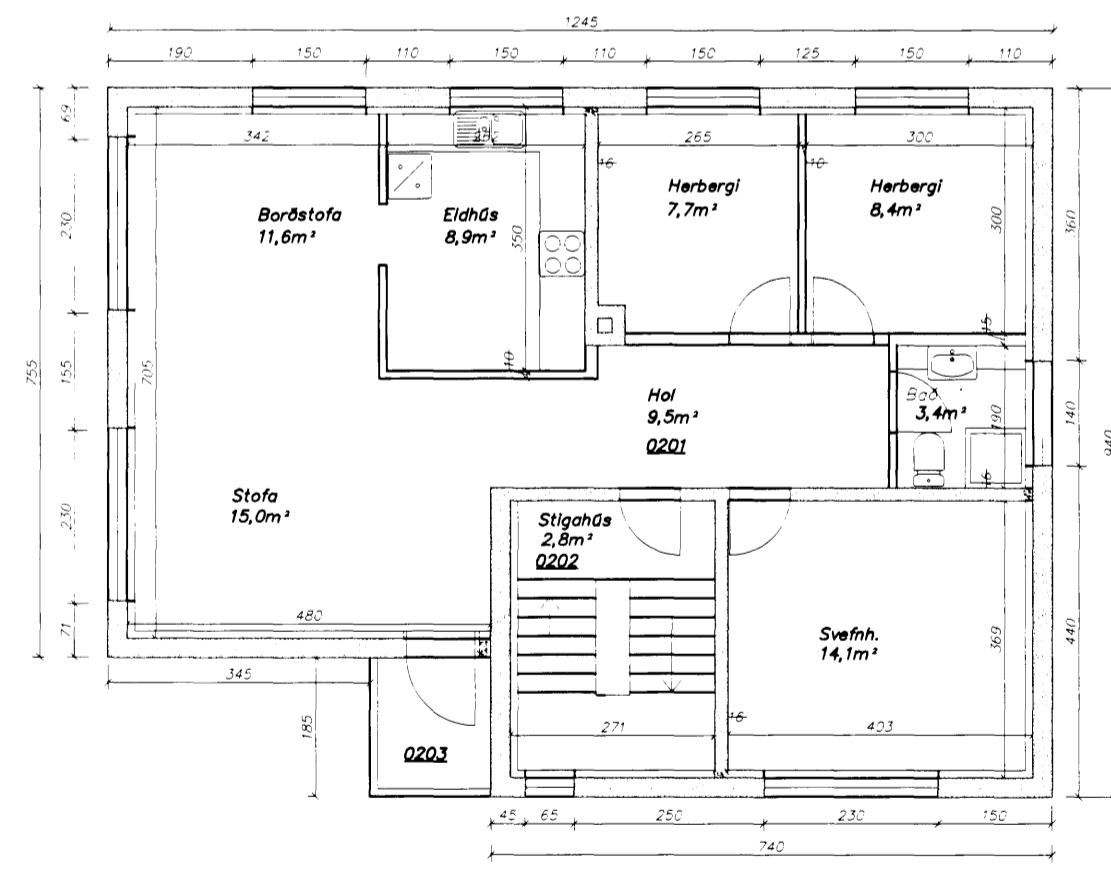

Grunnmynd 2-hæðar 1:100

Skýringar
Reyndarteikningar af Arnahrauni 16 í
desember gert v/skráningartöflu, og
kemur í stað teikningar af húsinu
sem gerð var í nóvember 1961
af Friðgæli Kristjánssyni

Strendingur ehf. Verkefniþjónusta
Reykjavíkurvegur 68 - 220 Hafnarfjörður
Sími: 565 5640, Fax: 565 5641

Arnahraun 16, Hafnarfirði
Grunnmyndir, kjallari, 1 og 2 hæð
Skráningartafla

dags.	breyting	nafn	hannað:	
			Telknöð	JW des.1998
			Hafnarfirði	30/12 1998
			Asmundur Sigvaldsson	
dagsetning:		teikn. nr.:	málkvarði:	
des.1998		01	1:100 A2	