

Skráningartafla: ARNARHRAUN 22, HAFNARFIRÐI		Skrásetjari: Sigurbjör Adalsteinsson																
Landúmer: 119869		Kennitala: 250144-3839																
Matskránumer: 01		Dags: 10.4.2004																
Uppskipting og lýsing		Stærðir																
D0	D1	D2	D3	D4	D5	D5M	D6	D7	D8	D9	D10a	D10b	D11	D12	D16	Rekjavís	D17	
okn	Rým	Rokun	Höfuð	Eignar	Bílfat	Málafur	Sígar	Op	Bílfat	E-antölur	Salaflæði	Salaflæði	Ennio	Netoflæði	Bílfat	skjál	Skjal	
okn	hæð	texti	flötun	hald	m ²	m ²	m ²	m ²	m ²	sh < 1.8	m ²	m ²	normm ²	m ²	m ²	m ²	m ²	
		Matshluti			638,3	0,0	4,4	4,5	460,2	0,0				1.494,1	401,2	442,6		1.045.120
		Böta												33,0				
		01	1. hæð		150,9	0,0	0,0	0,0	150,9	0,0				407,5	129,7	124,3		
A	0101	íbúð	N	0101	72,5				72,5		2,70	2,70	195,8	61,1	72,5	2,70	164,970	
A	0102	geymsla	N	0101	6,3				6,3		2,70	2,70	17,0	5,6	6,3	2,70	15,120	
A	0103	bilgeymsla	B	0301	20,6				20,6		2,70	2,70	55,6	16,1	20,6	2,70	48,870	
A	0104	bilgeymsla	B	0301	24,9				24,9		2,70	2,70	67,2	21,3	24,9	2,70	57,310	
A	0105	þvottahúsi	N	X	18,1				18,1		2,70	2,70	48,9	16,2				
A	0106	hitaklefi	T	X	8,5				8,5		2,70	2,70	23,0	7,4				
B	0107	sorggeymsla	T	X	5,2				5,2				407,5					
		02	2. hæð		161,7	0,0	4,4	0,0	161,7	0,0				436,6	138,0	161,7		
A	0201	íbúð	N	0201	151,0				151,0		2,70	2,70	407,7	129,7	151,0	2,70	390,190	
A	0202	stigaanddyri	U	0201	10,7		4,4		10,7		2,70	2,70	28,9	8,3	10,7		22,410	
B	0203	svalir	S	0201	9,3				9,3							1,00	9,300	
B	0204	svalir	S	0201	3,5				3,5							1,00	3,500	
C	0205	útlitþöppur	U	X	10,6				10,6									
		03	3. hæð		325,7	0,0	0,0	4,5	156,6	0,0				527,0	133,5	156,6		
A	0301	íbúð	N	0301	161,1			4,5	156,6		2,70	2,70	435,0	133,5	156,6	2,70	360,450	
A	0302	þakrymi	V	X	164,6						0,30	0,90	92,0					
B	0303	svalir	S	0301	9,3				9,3							1,00	9,300	
B	0304	svalir	S	0301	3,5				3,5							1,00	3,500	

Athugasemdir
 VÍÐ ÚTREIKNING NETTOFLATA ER MIÐAÐ VÍÐ AÐ ÚTVEGGIR ME EINANGRUN SEU 0,28 M

Sameignir summa		Eignarhald	
Eignarhald	Nokun texti	Bílfat m ²	Skilfacingarmál
		Sérleg m ²	Sérleg og sameign m ²
0101	íbúð	78,8	180,090
0201	íbúð	196,6	442,910
0301	íbúð	177,2	422,120
Allt		442,6	1.045,120

Byggingarfulltrúi samþykkir erindið.
 19 MAI 2004
 Bent skal á að samþykki þessi verður ekki virk, fyrr en eftir þinglýsingu eignaskiptafrýðsýngarinnar og skráningu hennar hjá Fasteignanari ríkisins.
 Byggingarfulltrúinn í Hafnarfirði
 F.H. Kristján Þórásson

Úr Gildi

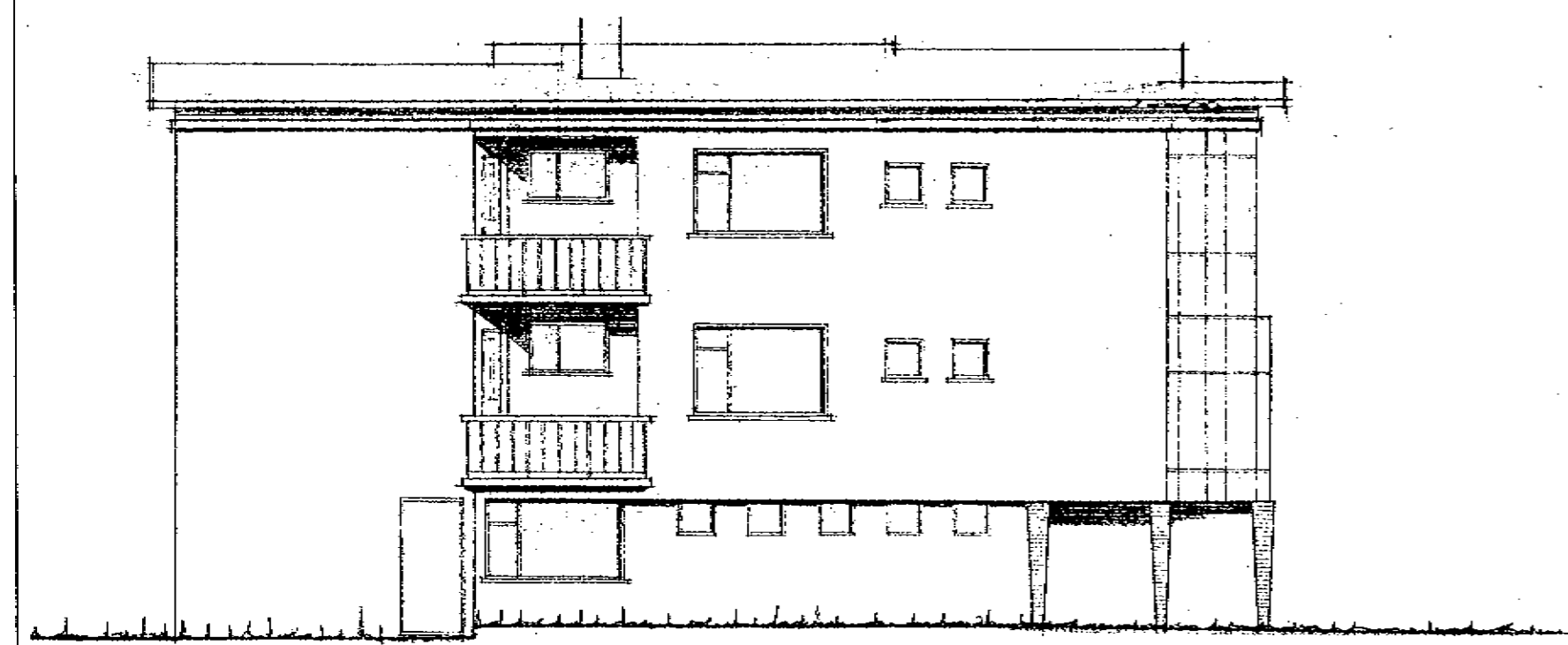

Austurhlíð



Suðurhlíð

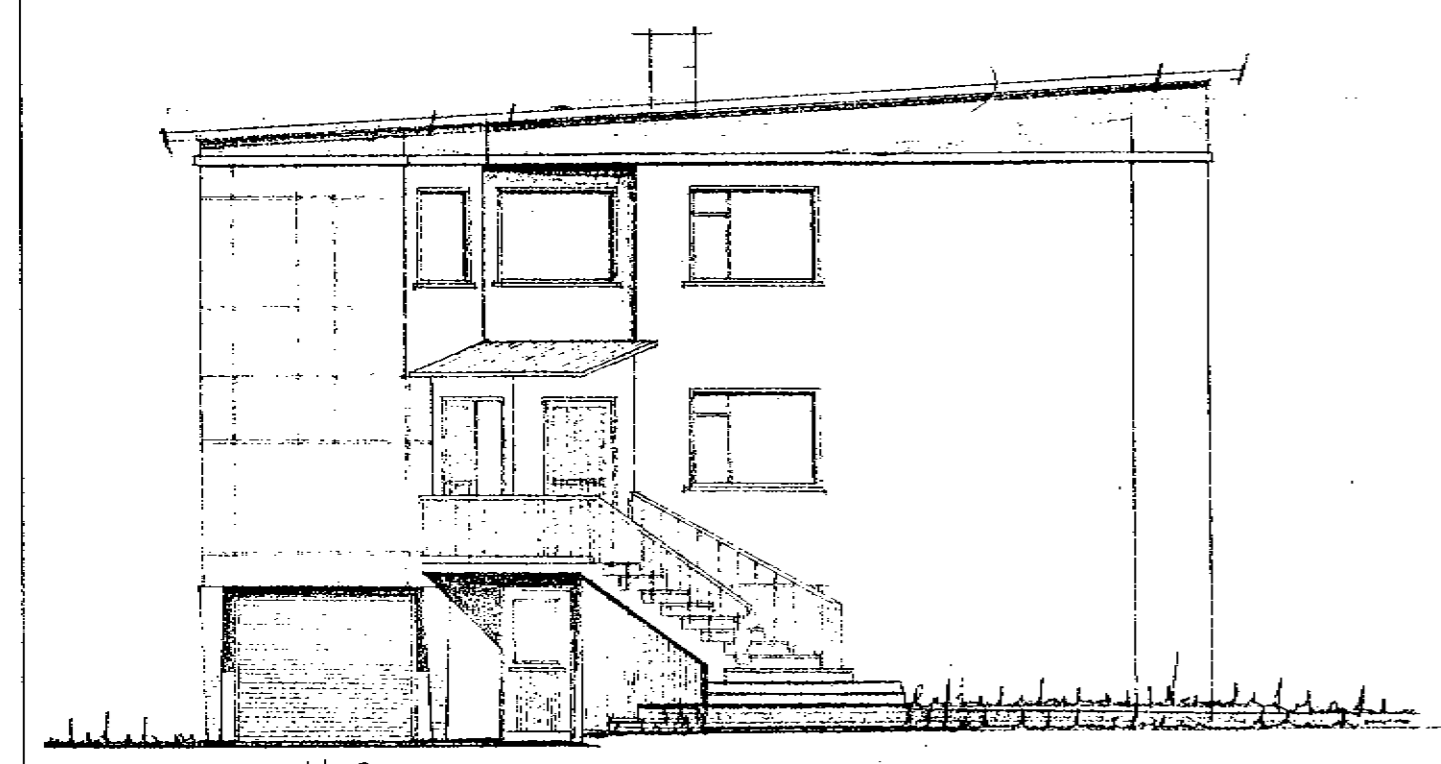

Norðurhlíð

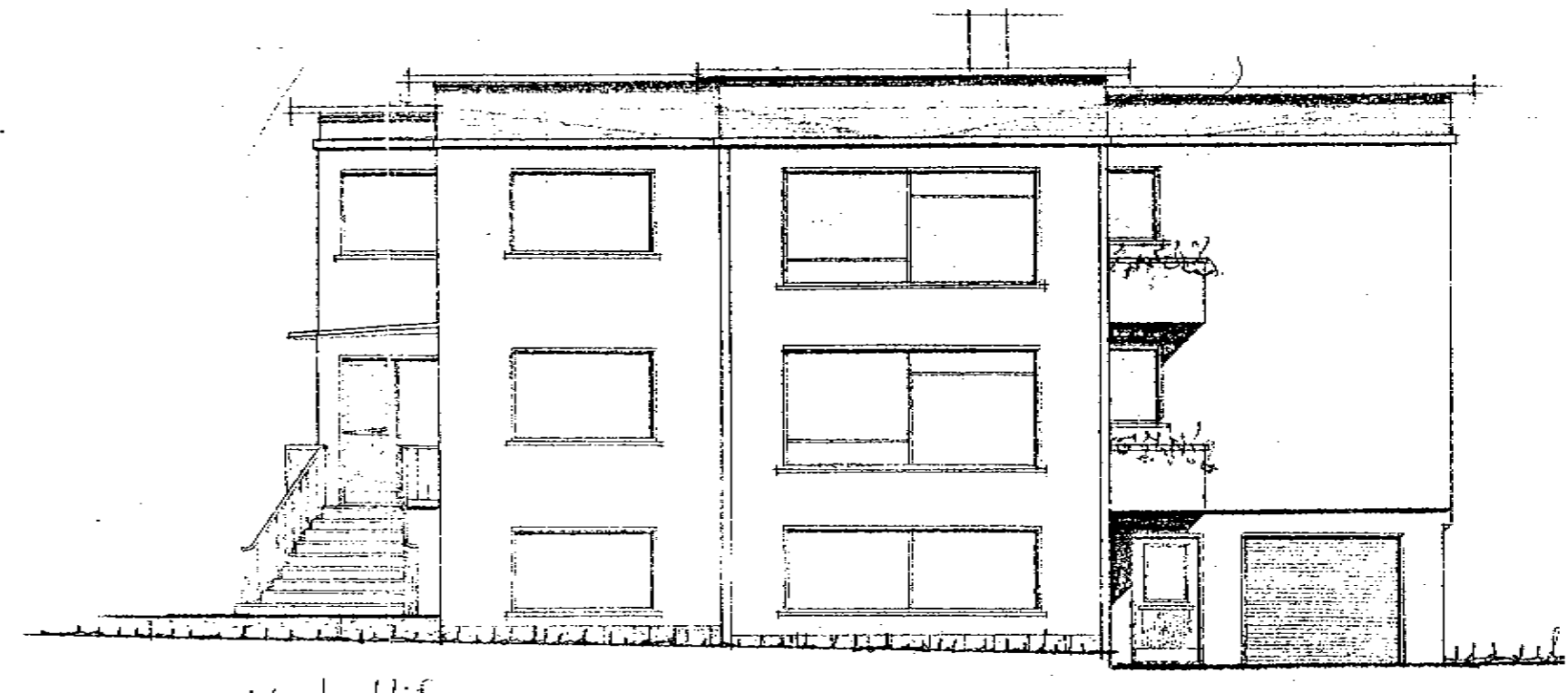

Vesturhlíð

Sigurbjör Adalsteinsson

ARNARHRAUN 22, HAFNARFIRÐI BLO2

Upphaflega uppdrætti teiknaði Oskar Sveinsson í desember 1959, breytt af Sigurjóni Sveinssyni, arkitekt, 27. sept. 1960 samþykktir í byggingarnefnd Hafnarfjarðar 29.01.1960.

Reyndarteikningu dags 14.04.2004 vann Sigurbjör Adalsteinsson á þann hátt að færa breytingar og rýmisnúmer inn á ljósrit af upphaflegum teikningum.
 1. hæð: br. íbúð, stigi felldur niður, br. geymslum, br. innveggur bitgeymslu
 2. hæð: br. anddyri og 3. hæð: br. fatahengi, forstofuherbergi felld niður.



ÞRÍÐJA HÆÐIN, ARKITEKTAR – SIGURBJÖR ADALSTEINSSON FAI
 REYNDARTEIKNING
 ÚTLIT, SKRÁNINGARTAFLA

HANNAÐ: TEIKNAD: DAGS: 14.04.2004 MKV: 1:100 VERKNR:

STRANDGÖTU 28 220 HAFNARFIRÐI
 Sími: 555 46 10 FAX: 565 48 31
 KT: 250144-3839
 NETFANG: si@islandia.is