

GRUNNMYND, 1. hæð

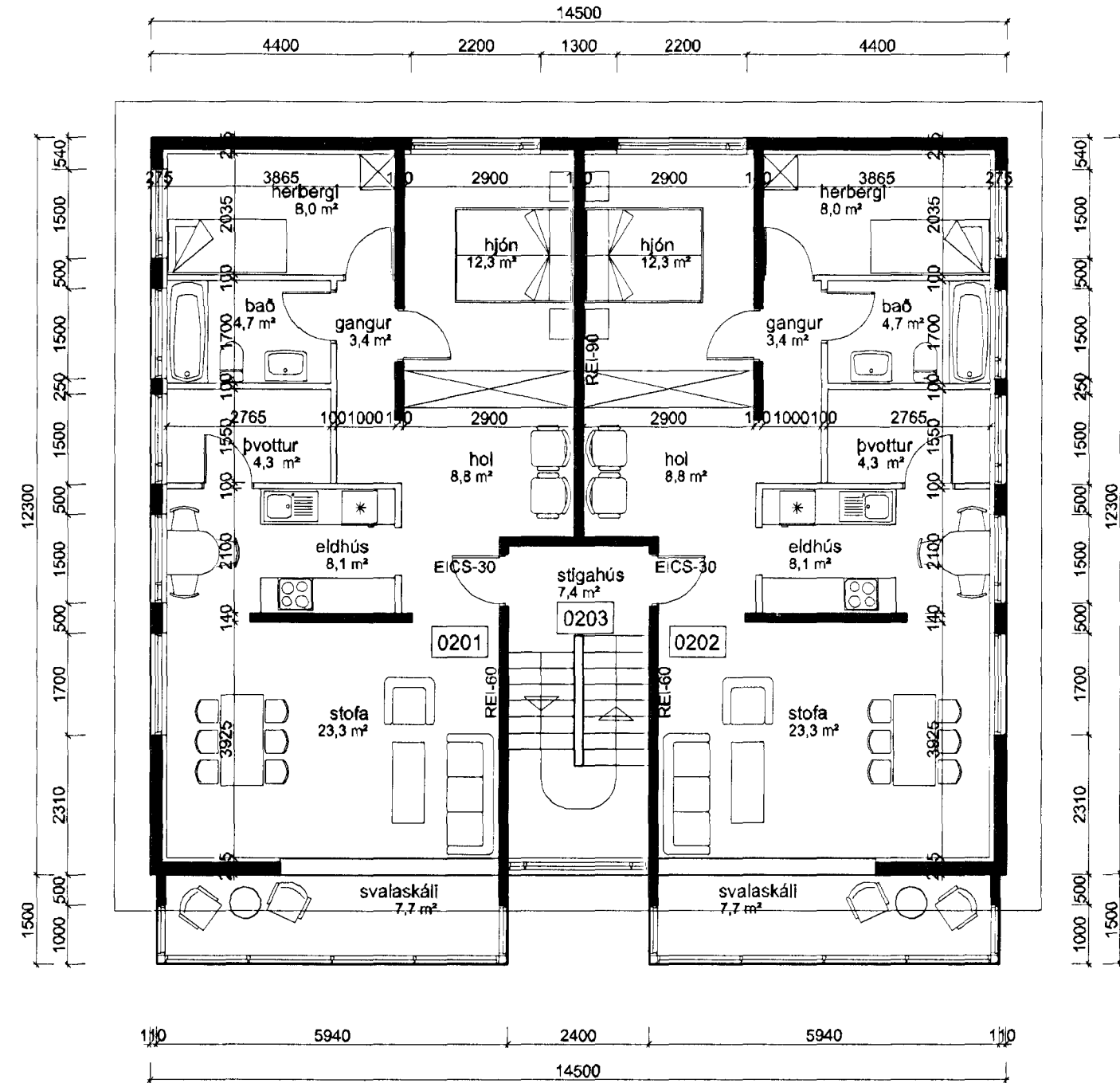

GRUNNMYND, 2. hæð

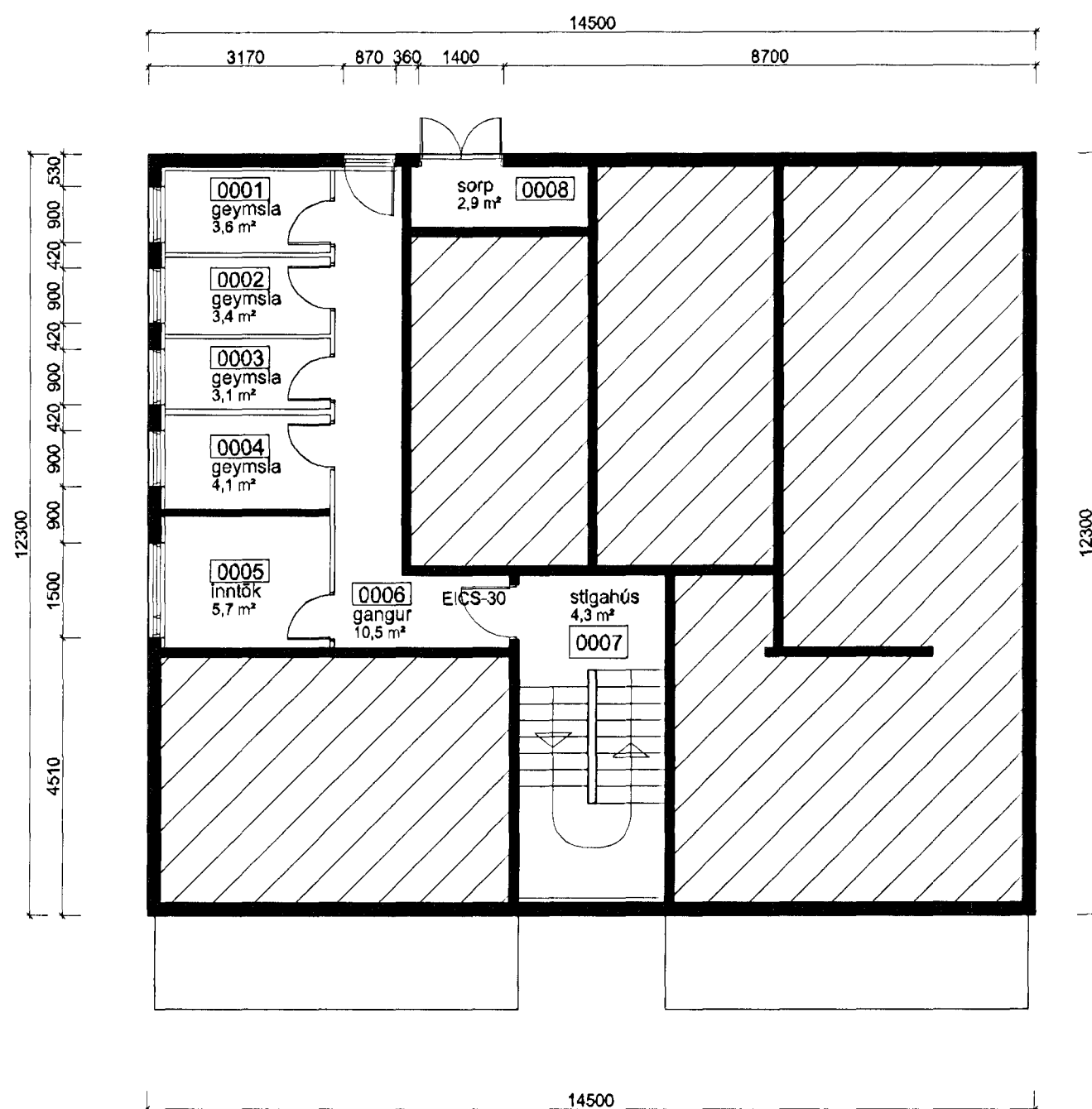

GRUNNMYND, kjallari

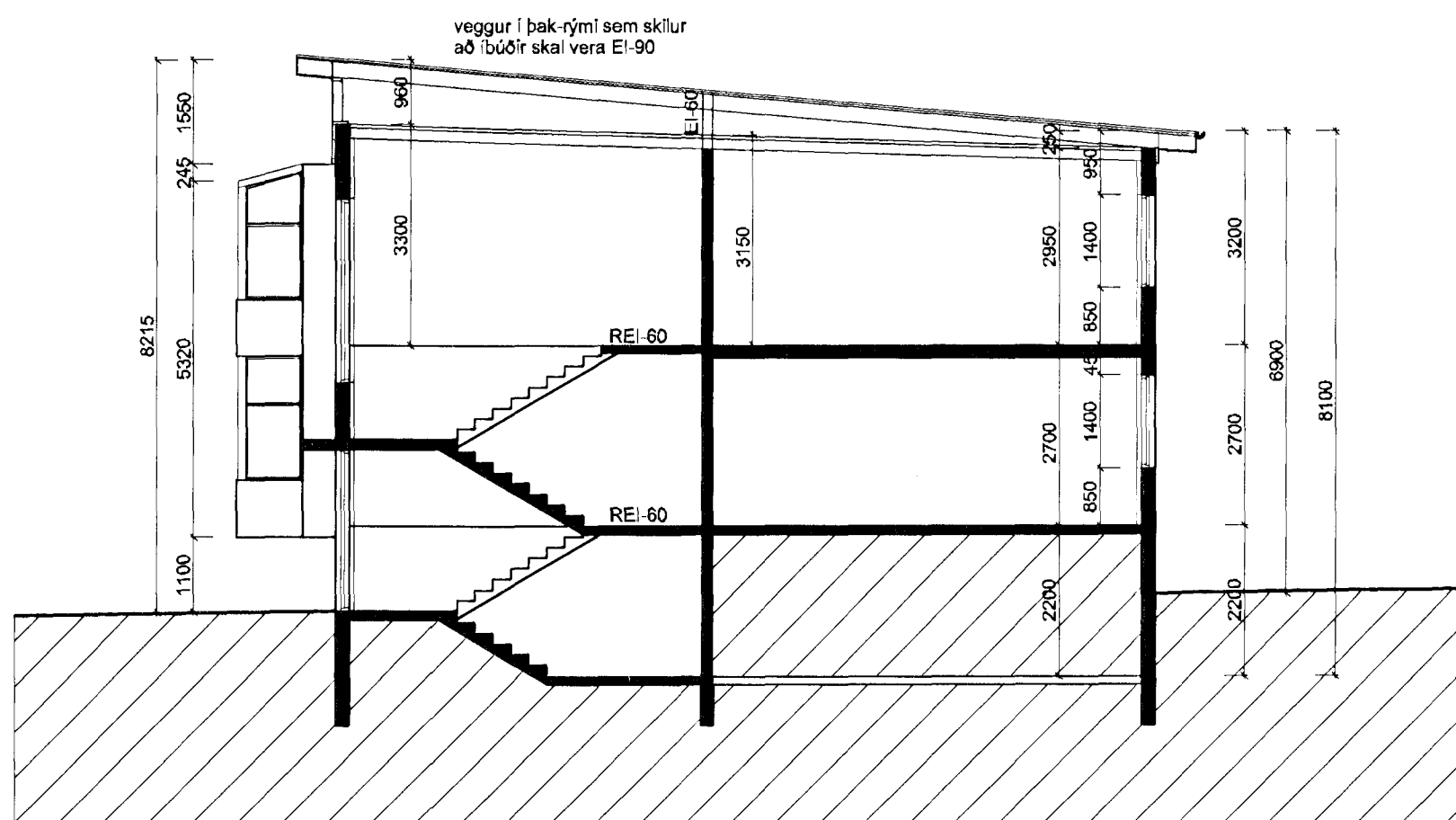

SNEIÐING

Samþykkt þann
04 OCT 2012
 Byggingafulltrúinn í Hafnarfirði
 F.h. Sigurður Steinar Jónsson

SKÝRINGAR
 Húsið var upphaflega hannað af Kjartani Sveinssyni 1965. Sveinbjörn Jónsson hannaði svalaskála á húsið 1991. Uppdrættir nú eru byggðir á uppdráttum ofangreindra hönnuða ásamt vettvangsskoðun. Húsið var upphaflega hannað af Kjartani Sveinssyni 1965.

Breyting nú felst í því að þaki hússins er lyft og sett á húsið bárujárns-klætt einhalla þak. Jafnframt er gert ráð fyrir að þakrymi verði tryggilega loftfræst. Efsti hluti útveggja, þ.e. frá núverandi útveggjum og upp að hinu nýja þaki verði klætt með hvítri viðhalds-fríri klæðningu, annaðhvort sléttri ál-klæðningu eða sléttri Stenex-klæðningu.

VEKTOR - hönnun og ráðgjöf - Hamraug 11, 200 Kóp, s: 554-6650 / 697-5363		Sigurður Halsteinsson byggingateknifráðingur KÍ 030659-7749 email: sigurdur@vektor.is	ARNARHRAUN 29, HAFNARFJ. GRUNNMYNDIR KJALLARA 1. OG 2. HÆÐ OG SNEIÐING
Teikn. nr.	Tilvísun á teikningu	Br.	Dags.
Samþykkt			
Hannað	SH	Teiknað	SH
Dagsetning	13/09/12	Verk nr.	Mælifræðingur
			1/100
		Teikn. nr.	A-01