

Samþykkt þann
04 OCT 2012
 Byggingafulltrúinn í Hafnarfjarð
 F.h. Sigurður Steinar Jónsson

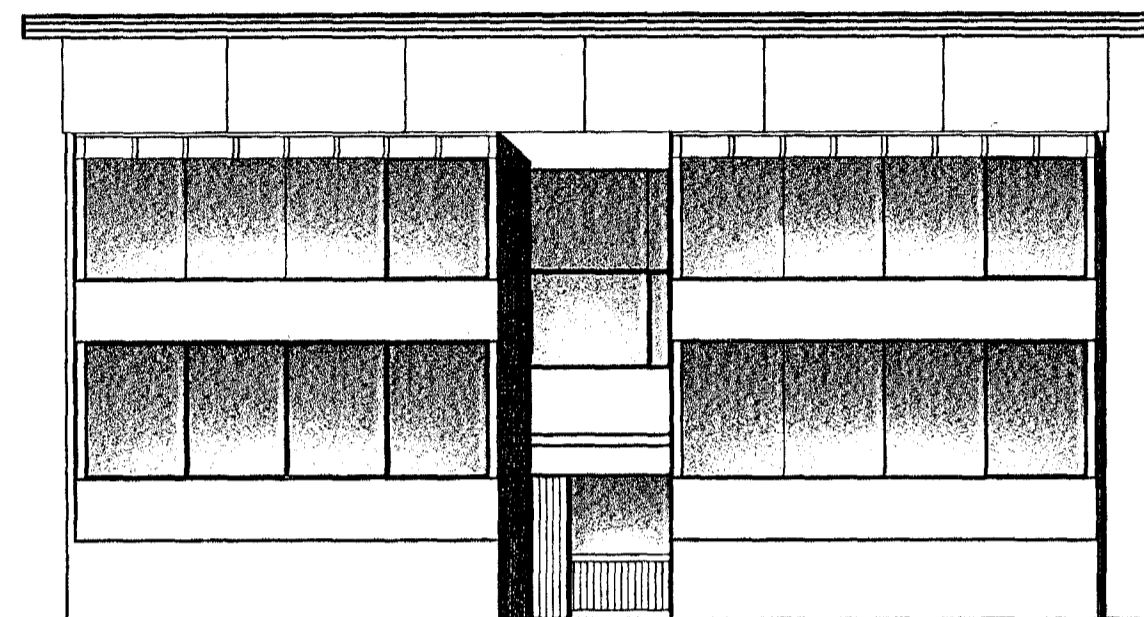

VESTUR-HLIÐ

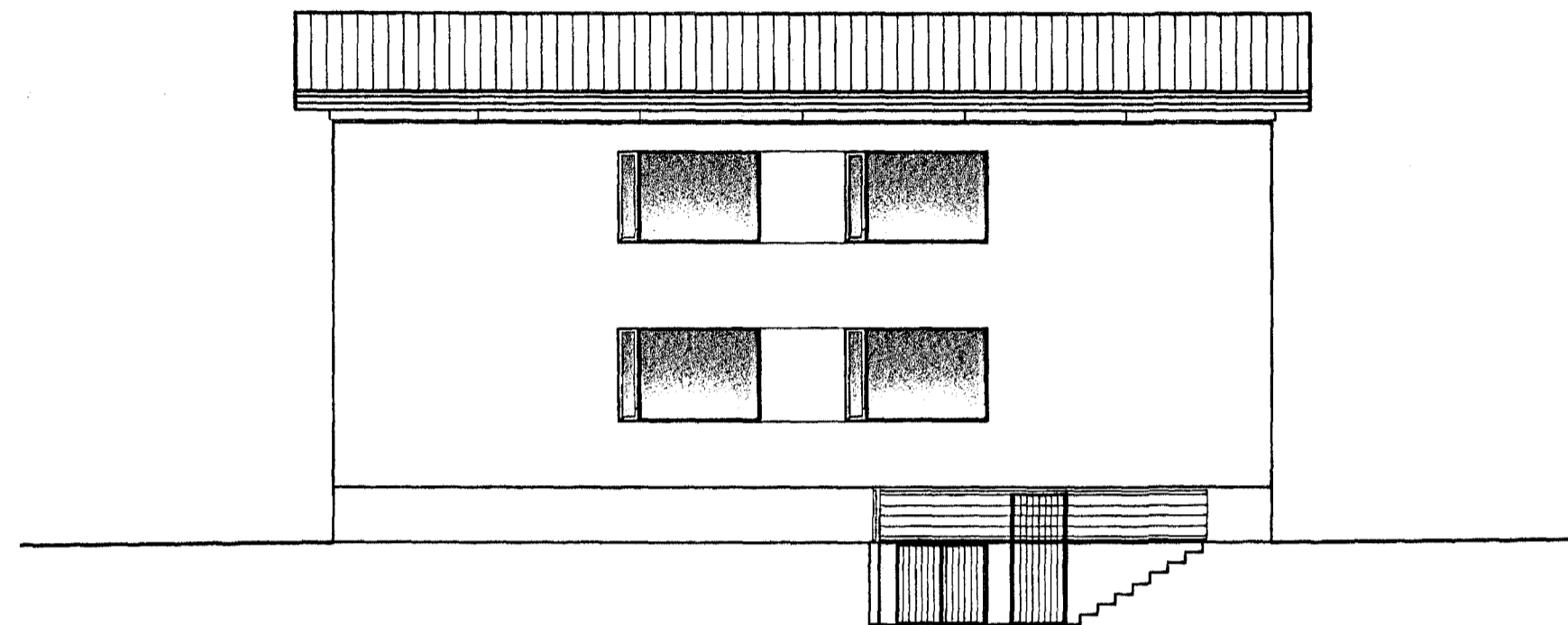

AUSTUR-HLIÐ

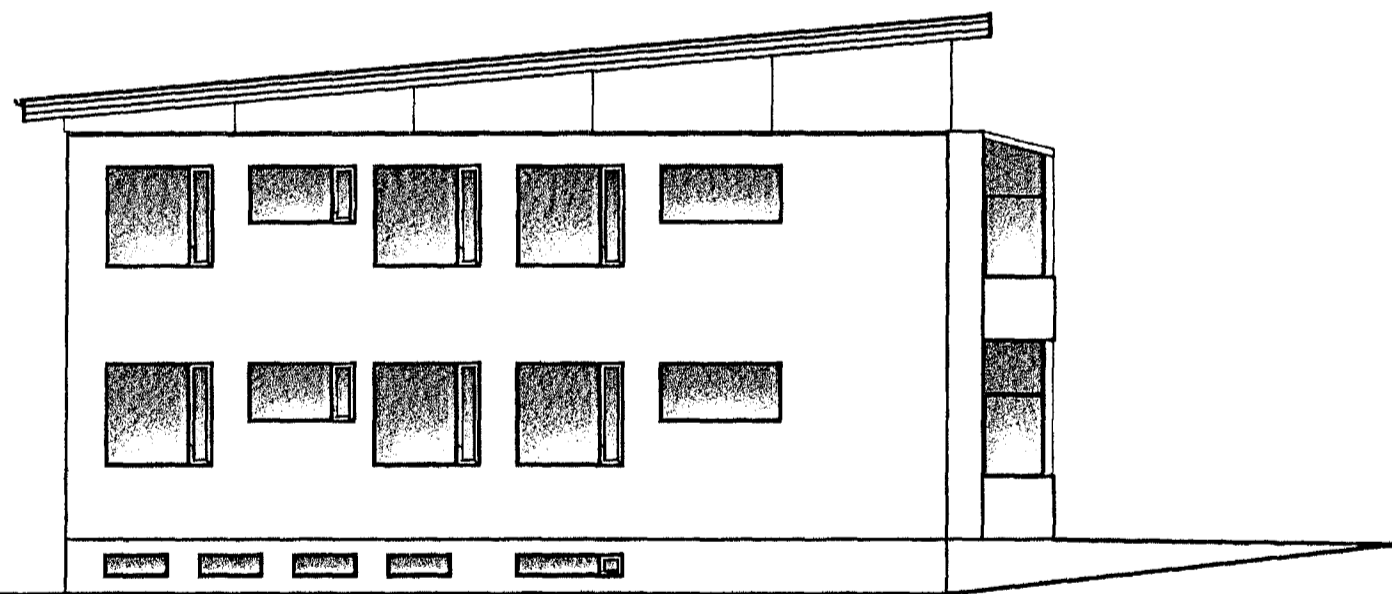

NORÐUR-HLIÐ

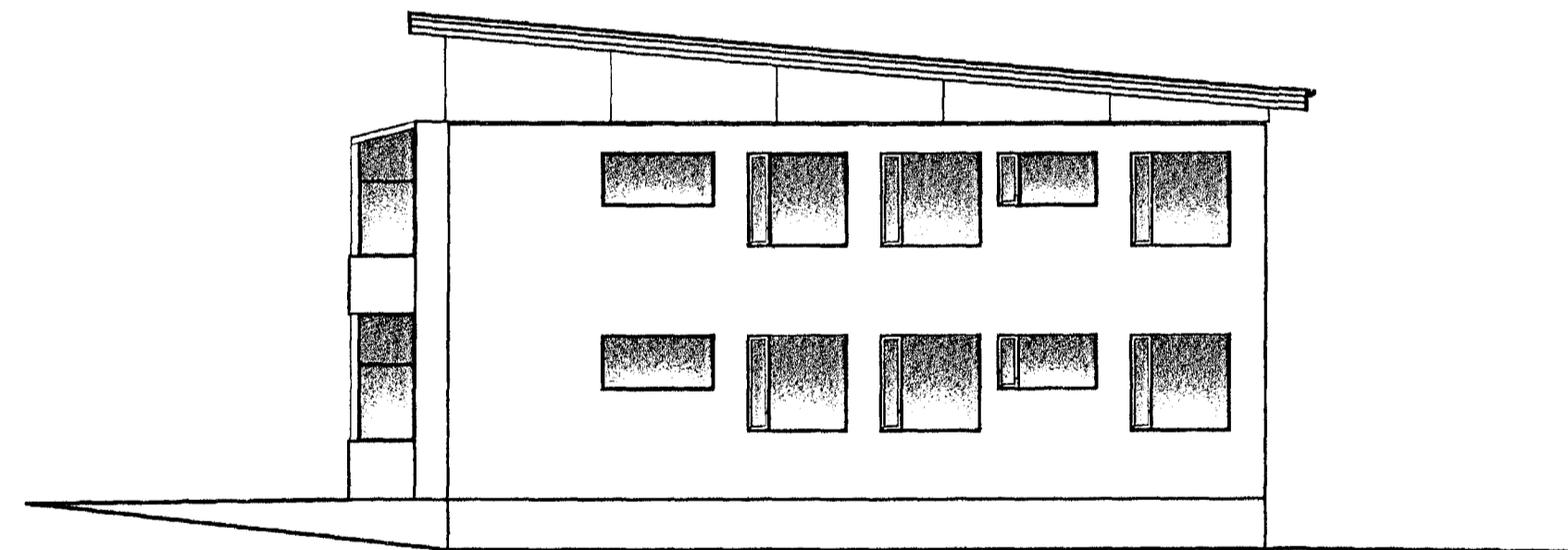

SUÐUR-HLIÐ

SKÝRINGAR
 Húsið var upphaflega hannað af Kjartani Sveinssyni 1965. Sveinbjörn Jónsson hannaði svalaskála á húsið 1991. Uppdrættir nú eru byggðir á uppráttum ofangreindra hönnuða ásamt vettvangsskoðun. Húsið var upphaflega hannað af Kjartani Sveinssyni 1965.

Breyting nú felst í því að þaki hússins er lyft og sett á húsið bárujárms-klætt einhalla þak. Jafnframt er gert ráð fyrir að þakrymi verði tryggilega loftræst. Efsti hluti útveggja, þ.e. frá núverandi útveggjum og upp að hinu nýja þaki verði klætt með hvítri viðhalds-frírri klæðningu, annaðhvort sléttri ál-klæðningu eða sléttri Stenex-klæðningu.

VEKTOR
 - hönnun og ráðgjöf -
 Hamraborg 11, 200 Kóp., s: 554-6650 / 897-5363

Telkn. nr. _____
 Samþykkt _____

Tilvísun á teikningu _____
 Br. _____ Dags. _____

Sigurður Halsteinsson
 byggingateknifræðingur
 Kt. 030859-7749
 email: sigurdur@vektor.is

ARNARHRAUN 29, HAFNARFJ.
GRUNNMYNDIR KJALLARA
1. OG 2. HÆÐ OG SNEIÐING

Hannað	SH	Teiknað	SH
Dagsetning	13/09/12	Verk nr.	Mælltvarði
			1/100
		Telkn. nr.	A-02