

Þak 1:50

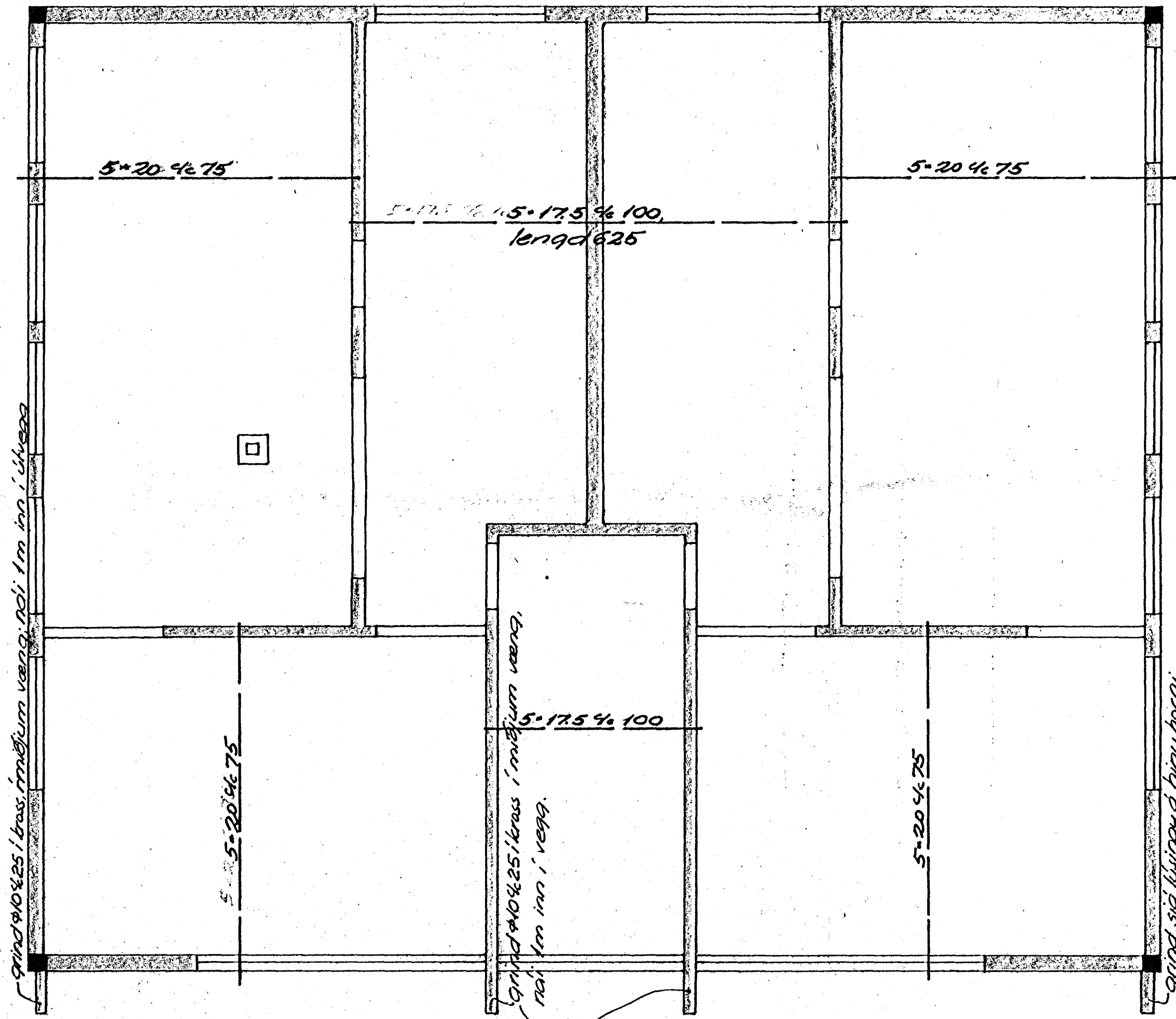

Mál á sperrum eru gefin upp sem breidd (þykkt) \times hæð, hvort tveggja í cm. Bil milli þeirra, miða á miðu, er gefin upp í cm.
 Allar sperrur setjast í steypu upp á hákant og setjast $\phi 8$ yfir alla enda og nái ca 80 cm niður í steypuna. Annar frágangur þaks sé skv. fyrir mælum byggingarfulltrúa og skv. byggingarsambýkt Hafnarfjarðar.

Sveinn Torfi Sveinsson verkfræðingur		
Reikn. 565 T/B	Arnarhraun 29	1:50
Teikn. 5/85 BK		
Dregið 5/85 BK	Þak	
Hafnarfjörður		