

fl. E. Tallysdóttir

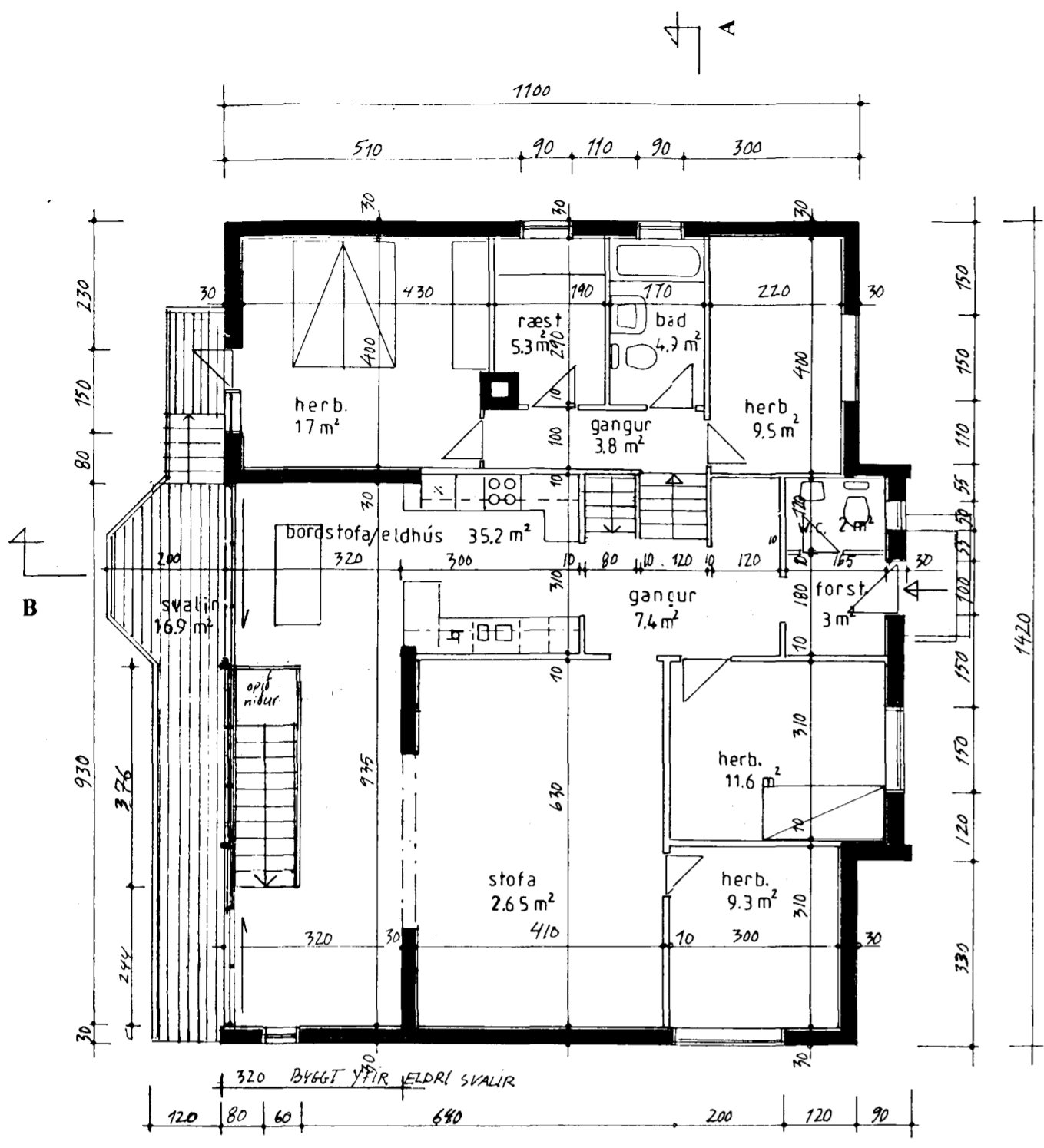

GRUNNTEIKNING I. HÆÐAR

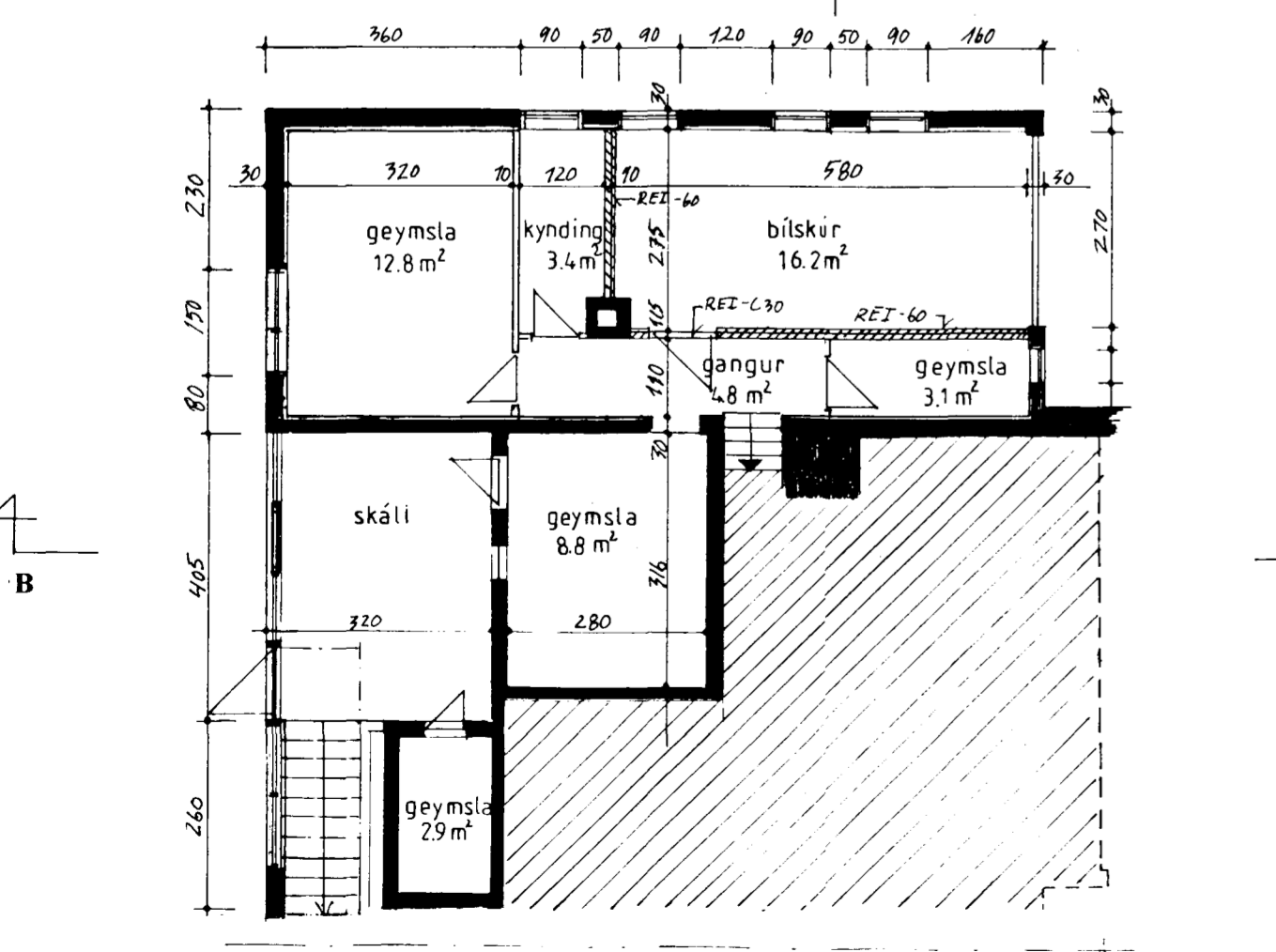

GRUNNTEIKNING KJALLARI

Skráningartafla: Arnarhraun 40		Skrásetjari: Ónvar Ingólfsson													
Landnúmer: 119988		Kennitala: #####													
Matshlutanúmer: 01		Útgáfa: 4.01													
		Dags.: 11.6.1999													
Uppskipting og lýsing															
D0	D1	D2	D3	D4	Stærðir		D8	D9	D10a	D10b	D11	D12	D16	D17	
Lokun	Kynn	Nokun	Höfuð	Eignar	D5	D5M	D6	D7	brútorulei	brútorulei	brútorulei	brútorulei	brútorulei	brútorulei	
	hæð	teki	teki	hald	brútorulei	brútorulei	brútorulei	brútorulei	sh < 1.8	max	nummál	nummál	skiptarummál	skiptarummál	
Matsluti					318,2	0,0	4,7	3,7	237,5	0,0		709,4	209,1	237,5	558,823
Botn												32,5			
00		Kjallari			78,9	0,0	3,2	0,0	78,9	0,0		172,8	70,1	78,9	
A	0001	Bílskur	N	0101	19,4				19,4		2,25	2,25	43,7	16,2	19,4
A	0002	Geymslur og fl.	N	0101	59,5		3,2		59,5		2,09	2,25	129,1	53,9	59,5
	01	1. hæð			162,3	0,0	1,5	3,7	158,6	0,0		453,1	139,0	158,6	
A	0101	Ibúð	N	0101	162,3		1,5	3,7	158,6		2,30	3,00	453,1	139,0	158,6
C	0102	Svaflir	S	0101	17,6		1,2		17,6				16,9		1,00
	02	Þak			77,0	0,0	0,0	0,0	0,0	0,0			51,0	0,0	0,0
A	0201	Þakrymi	V	0101	77,0						0,30	1,25	51,0	0,0	0,0
Athugasemdir															
Samelgnir sumra															
Eignarhald															
		Eignar	Nokun	brútorulei	skiptarummál	skiptarummál									
		hald	teki	teki	teki	teki									
		0101	Ibúð	237,5	558,823	558,823									
		Allis		237,5	558,823	558,823									

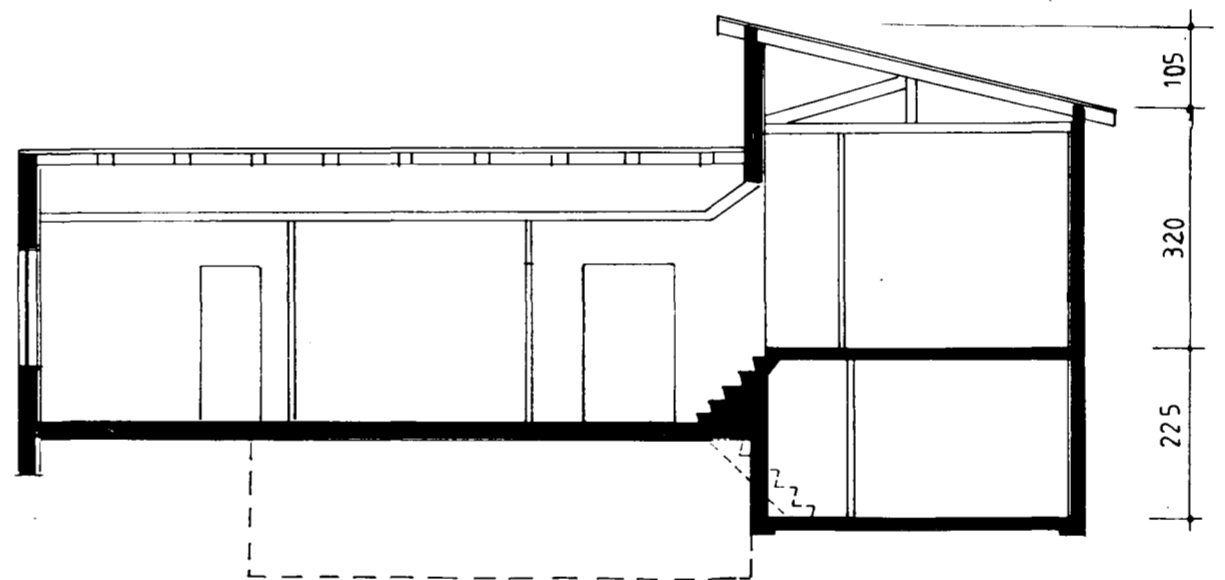

SNEIDING A-A

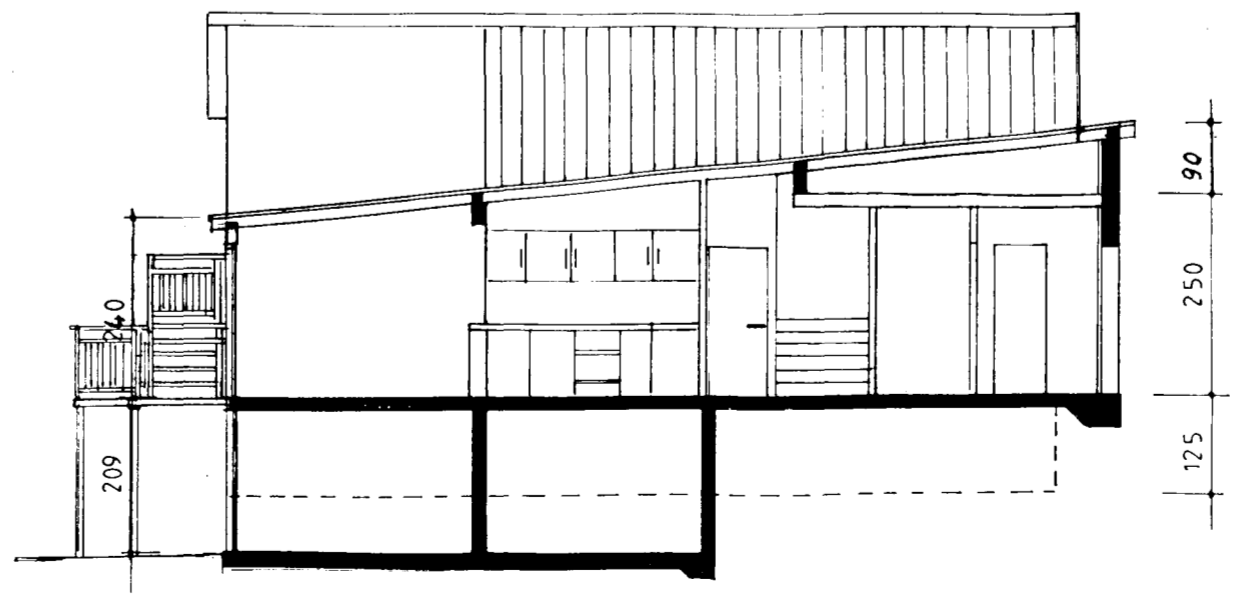

SNEIDING B-B

SKÝRINGARTEXTI

Breytingin felur í sér að útveggur á suðurhlíð hússins flyst um ca. 3.2 m lengra til suðurs og byggt verður yfir núverandi svaflir. Stofan stækkar sem því nemur en jafnframt fara um 9 m² í herbergi sem áður var borðstofa. Eldhúsið fær annan stað eða þar sem áður var hol/sjónvarpskrókur. Þar sem eldhúsið er nú, verður herbergi. Suðurhlíð hússins verða að mestu úr gleri en með stöðum á milli sem taka þunga frá þakinu. Stöðir og rammar glugganna verða úr timbri. Það sem nú er útveggur í suður verður veggur inni í stofunni. Glugginn verður tekinn úr og sagað verður niðurúr gluggaopi og það stækkað. Svaflir verða fyrir framan suðurhlíð hússins eins og teikning sýnir og verður hægt að ganga út á þar frá þremur stöðum: borðstofunni, og frá stofu í austur hluta hennar (þar verða rennihurðir) og svo úr svefnherbergi í vesturhluta hússins. Frá stofu er gengið niður í skála sem hefur fremur litla lofthæð og verður að mestu leiti notaður sem leiksvæði fyrir börn og útgangur út í garðinn. Frá skálanum er inngangur inn í tvær geymslur. Útveggur skálans verður einnig úr gleri, með römmum og stöðum úr timbri.

Óskað er eftir samþykki bygginganefndar á viðbyggingu við húseignina við Arnarhraun 40 Hafnarfirði