

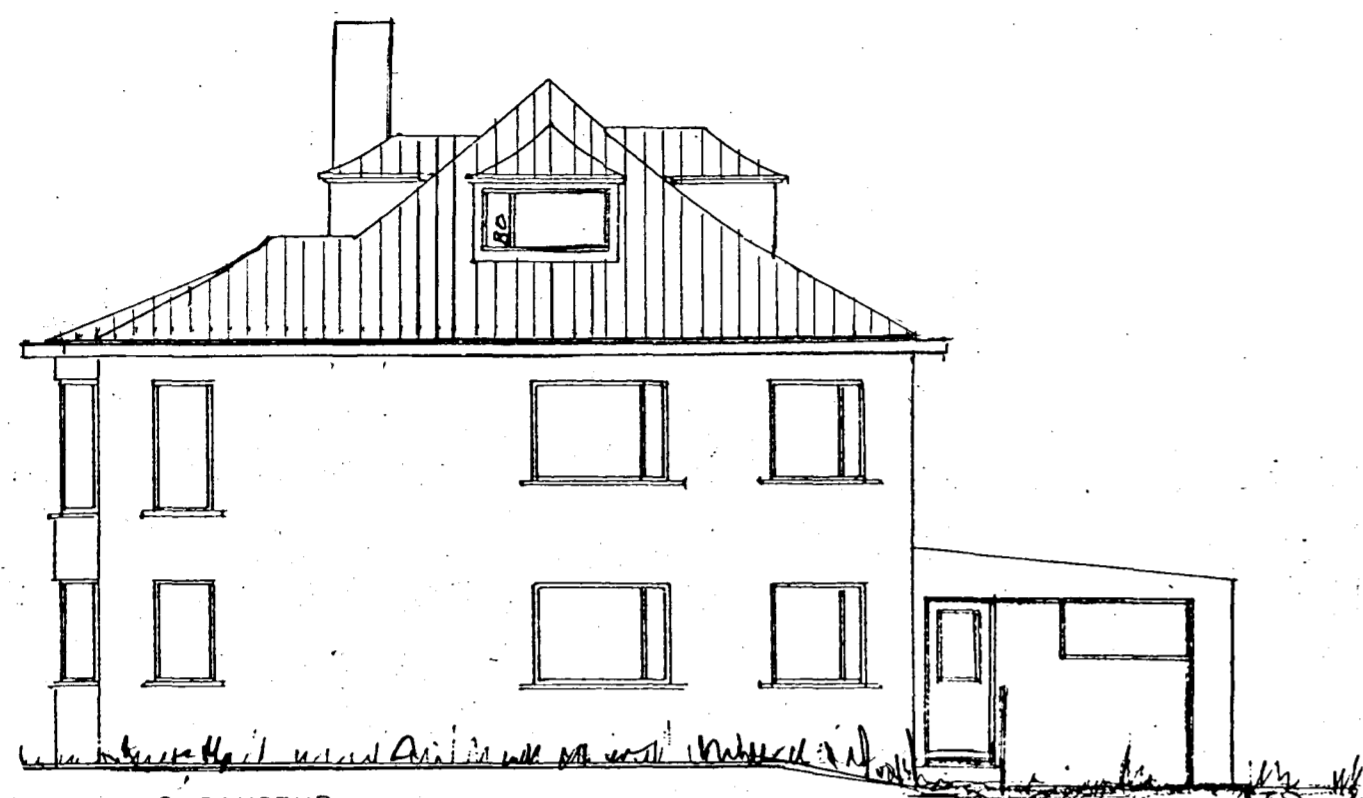

Samþykkt þann

15 SEPT. 1997

Byggingafulltrúinn í Hafnarfirði
Erlendur Hjálmarsson



SÚDAUSTUR

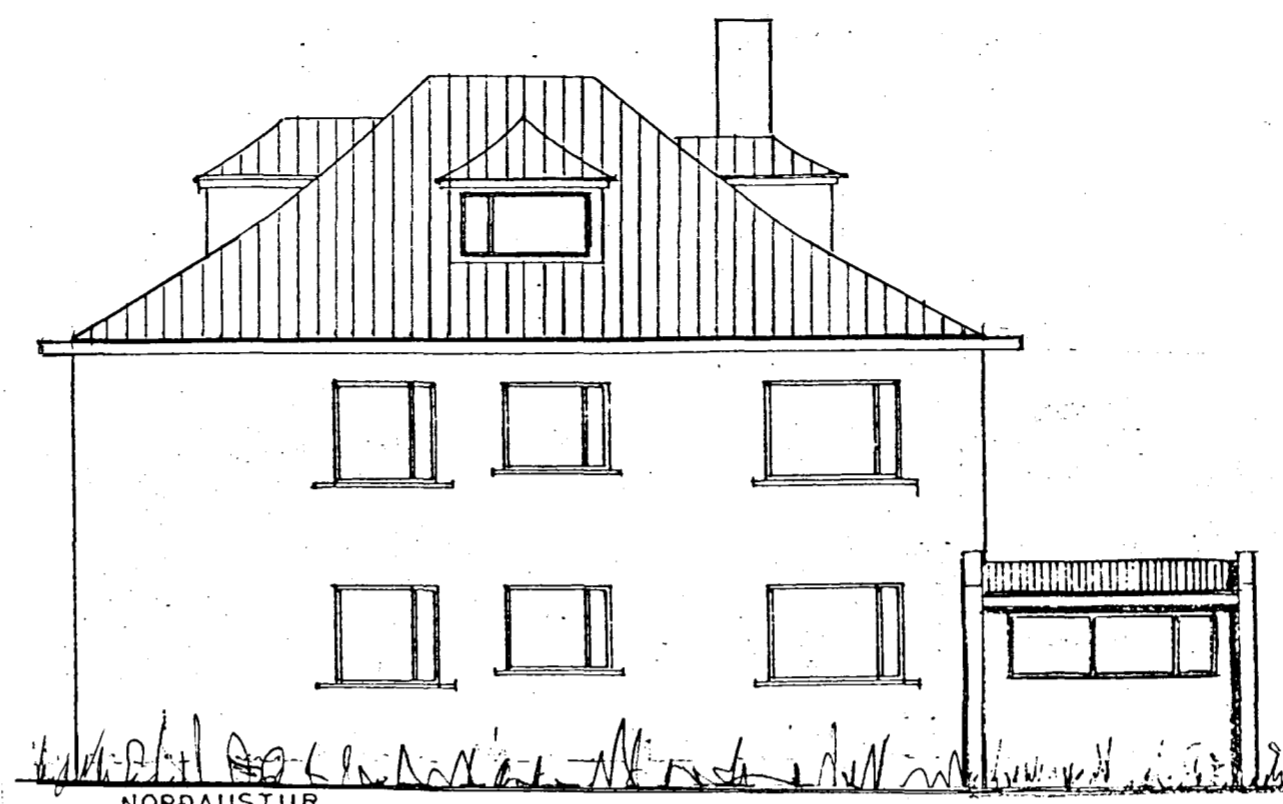

NORÐAUSTUR

Stærðir:

Íbúðarhúsið, matshluti 01. Grunnflötur 1. hæðar,....121,0 m²
Grunnflötur 2. hæðar,....121,0 m²
(Grunnflötur rishæðar,....121,0 m²)
Nýtanlegur flötur rishæðar er 48,1 m²,
þar af 32,0 m² með lofthæð 1,80m og yfir.

Rúmmál,.... 816,9 m³.

Bilgeymslan, matshluti 02. Grunnflötur,.... 30,0 m²
Rúmmál,.....84,0 m³.

Löð,..... 810,0 m².

Sjá nánar í skráningartöflu eignaskiptasamnings.

Skýringar:

Eftirtaldir eldri uppdrættir sameinaðir
og innraskipulag rishæðar fært inn á
uppdrátt nr. 2:

Aðaluppdráttur,.....dags. í júlí 1956, samþ. 17/7 1956
Þakbreyting,.....dags. í sept. 1959, samþ. sept. 1959
Bilgeymsla,.....dags. í maí 1969, samþ. 13/9 1972
Gluggabreyting,.....dags. í sept. 1980, samþ. 1/10 1980

Innraskipulag rishæðar á uppdrætti nr. 2, dags. í sept. 1997.

Arnachraun nr. 41.

Útlit,..... 1:100

Blað nr. 1

Hafnarfirði, 12. sept. 1997

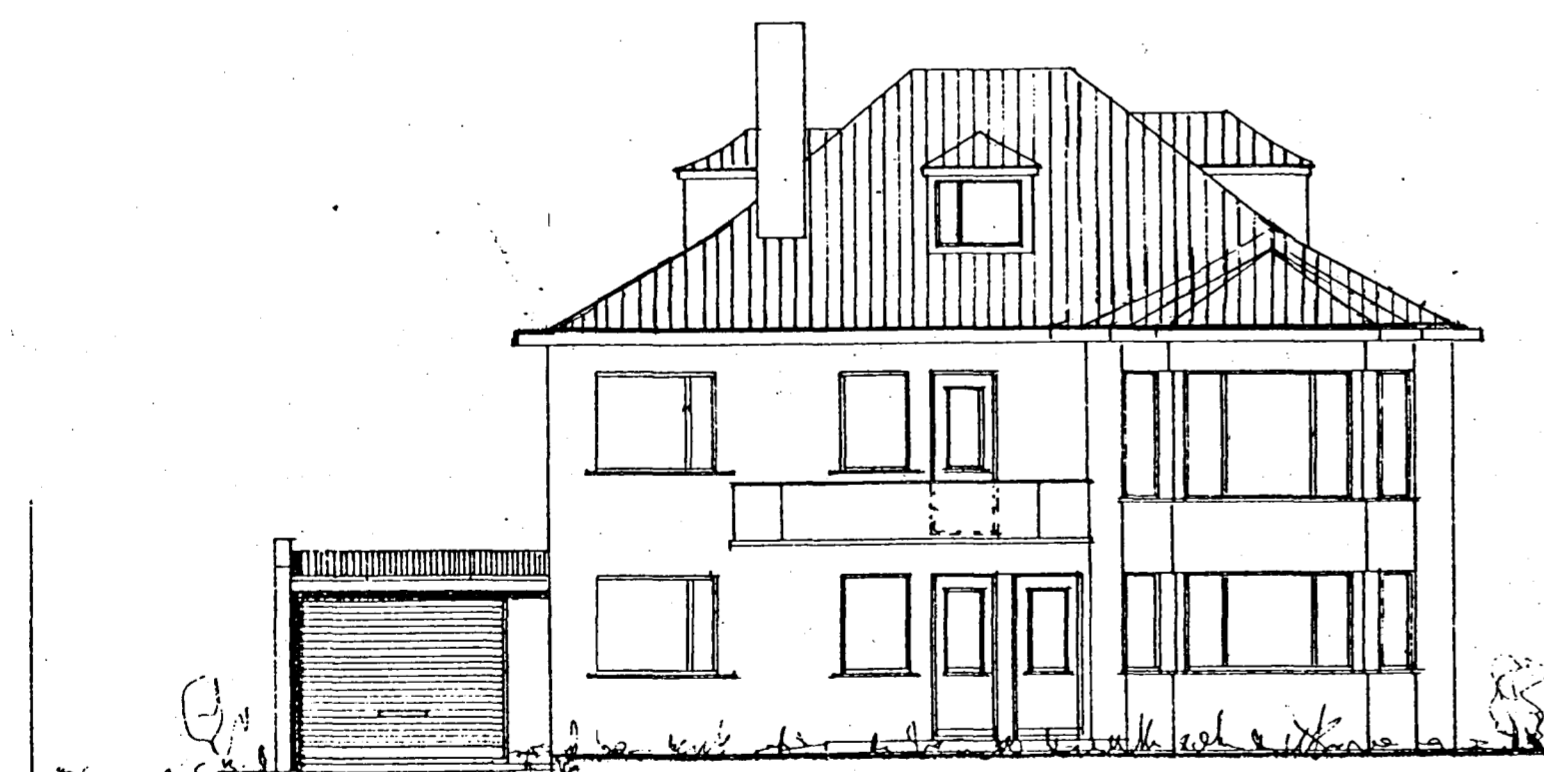

Sudvestur

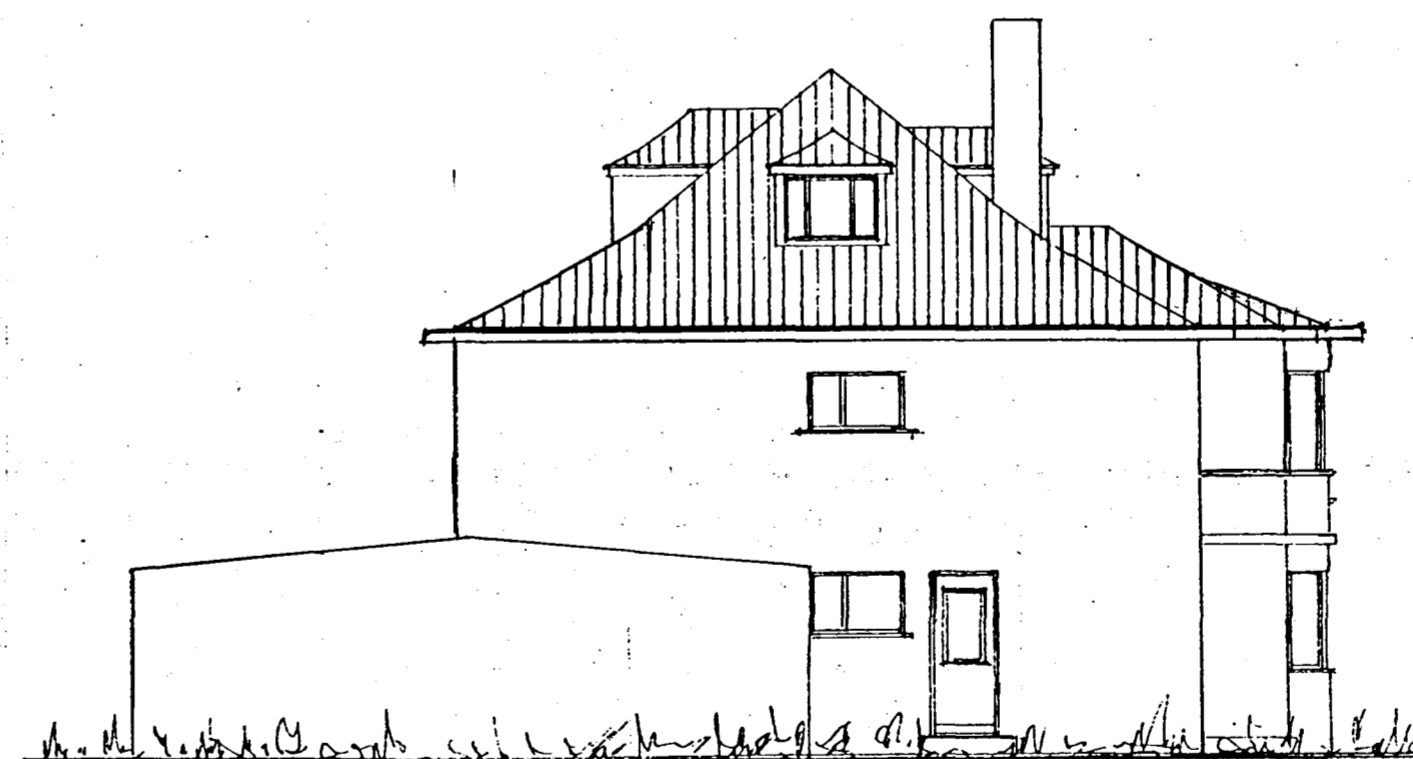

Nordvestur

Nr. 39