

Samþykkt þann  
 04 JUNI 2003  
 Byggingafultrúinn í Hafnarfirði  
 F.h. Sigurbjartur Halldórsson

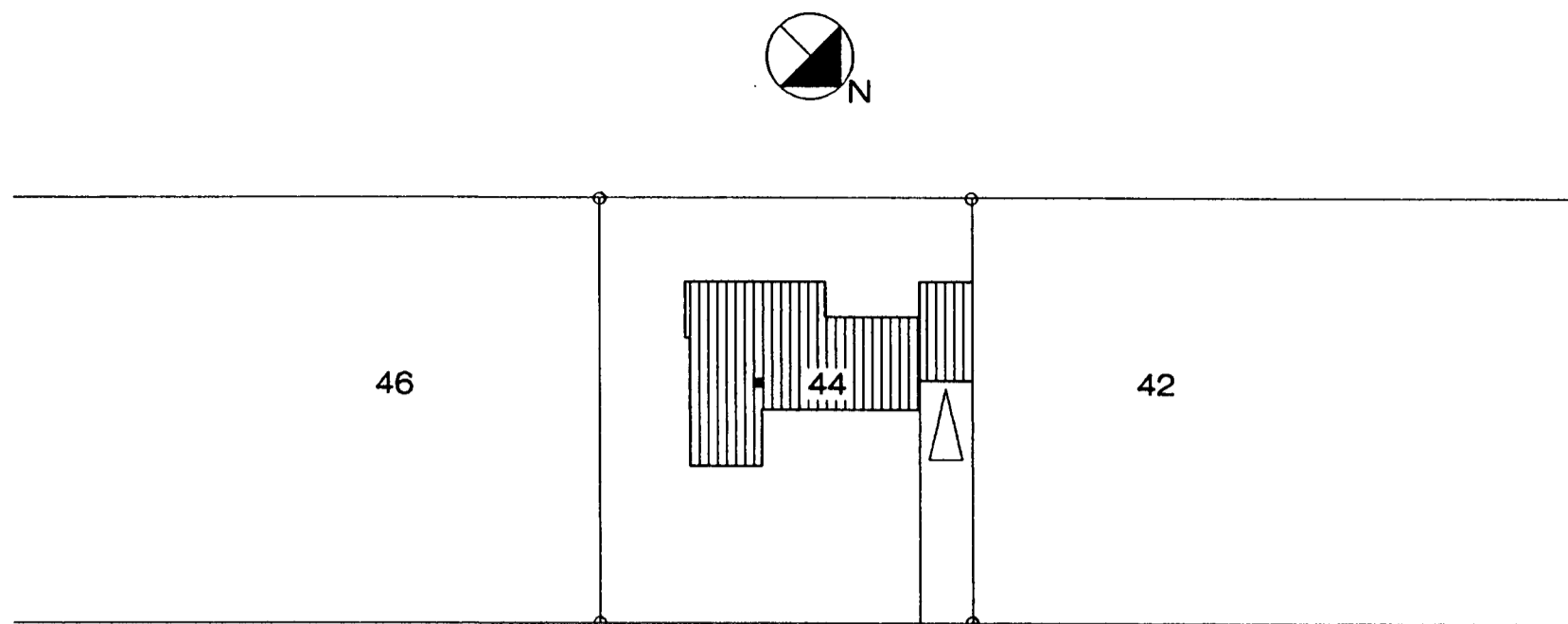

ARNARHRAUN

AFSTÖÐUMYND M 1 : 500

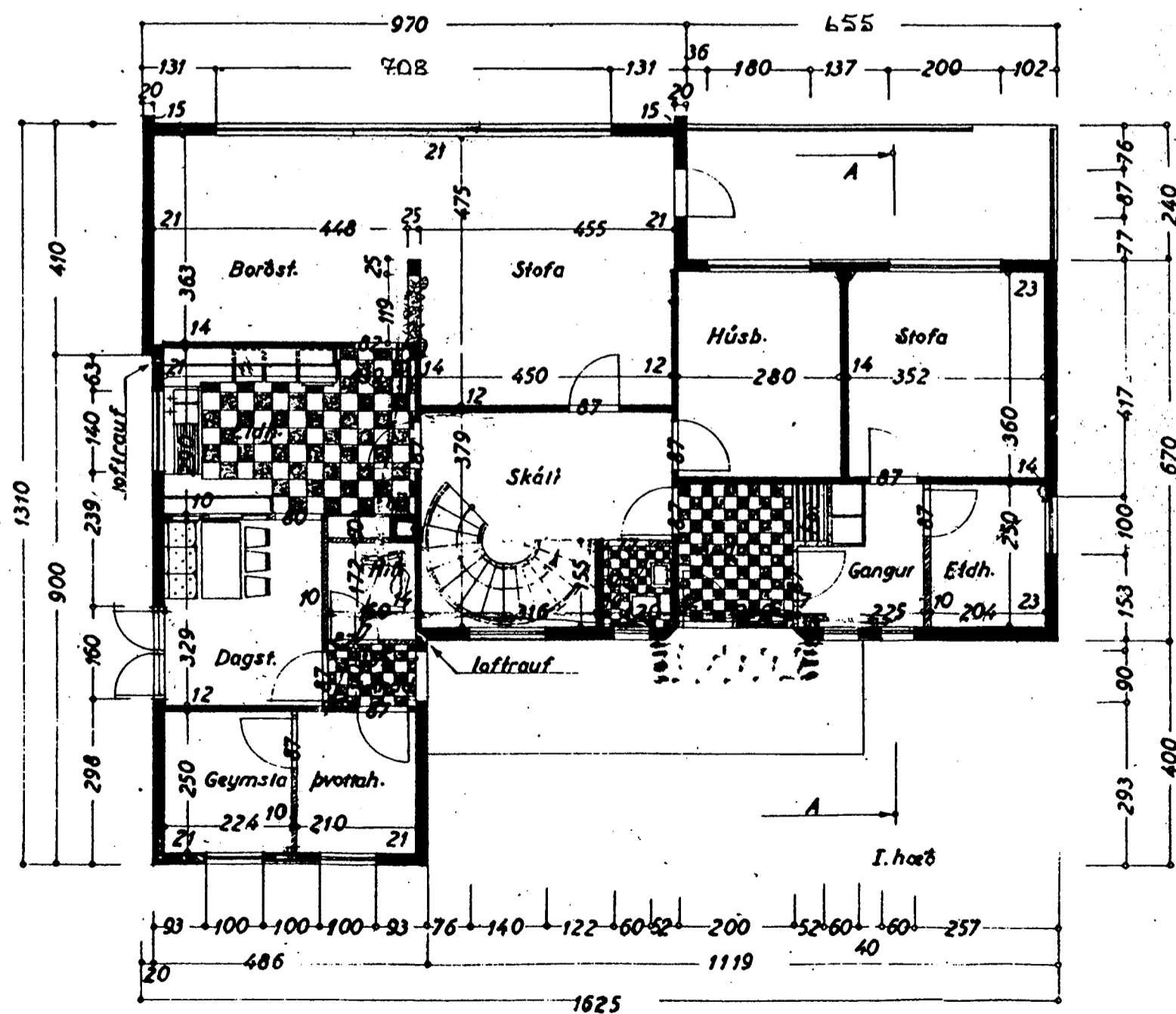

Grunnmynd jarðhæðar 1 : 100

Breytingar á grunnmynd eru eftirfarandi:

Á stofuglugga á suðvesturhlíð var teiknaður steyptur veggflötur milli gluggana, sem er ekki fyrir hendi. Glugginn er því heill, samtals 708 cm. langur.

Í dagsstofu er glugga breytt í tvöfalda opnanlega hurð.

Að öðru leiti er húsið óbreytt frá áður samþ. teikningum.

Arnarhraun 44 Hafnarfirði. Grunnmynd

VERK. NR.

TEIKN. NR. 01

DAGS. 12. - 5. - 2003 MÁL. 1:100

BREYTT.

JÓN GUÐMUNDSSON ARKITEKT

VINNUSTOFA SUÐURLANDSBRÁUT 16 REYKJAVÍK

SÍMI 552 5055

KT. 310551

3296