



Samþykkt þann

30 MAÍ 1996

Byggingatulltrúinn í Hafnarfirði  
Erlendur Hjálmarsson

Úr Gildi



Norð-vestur hlíð

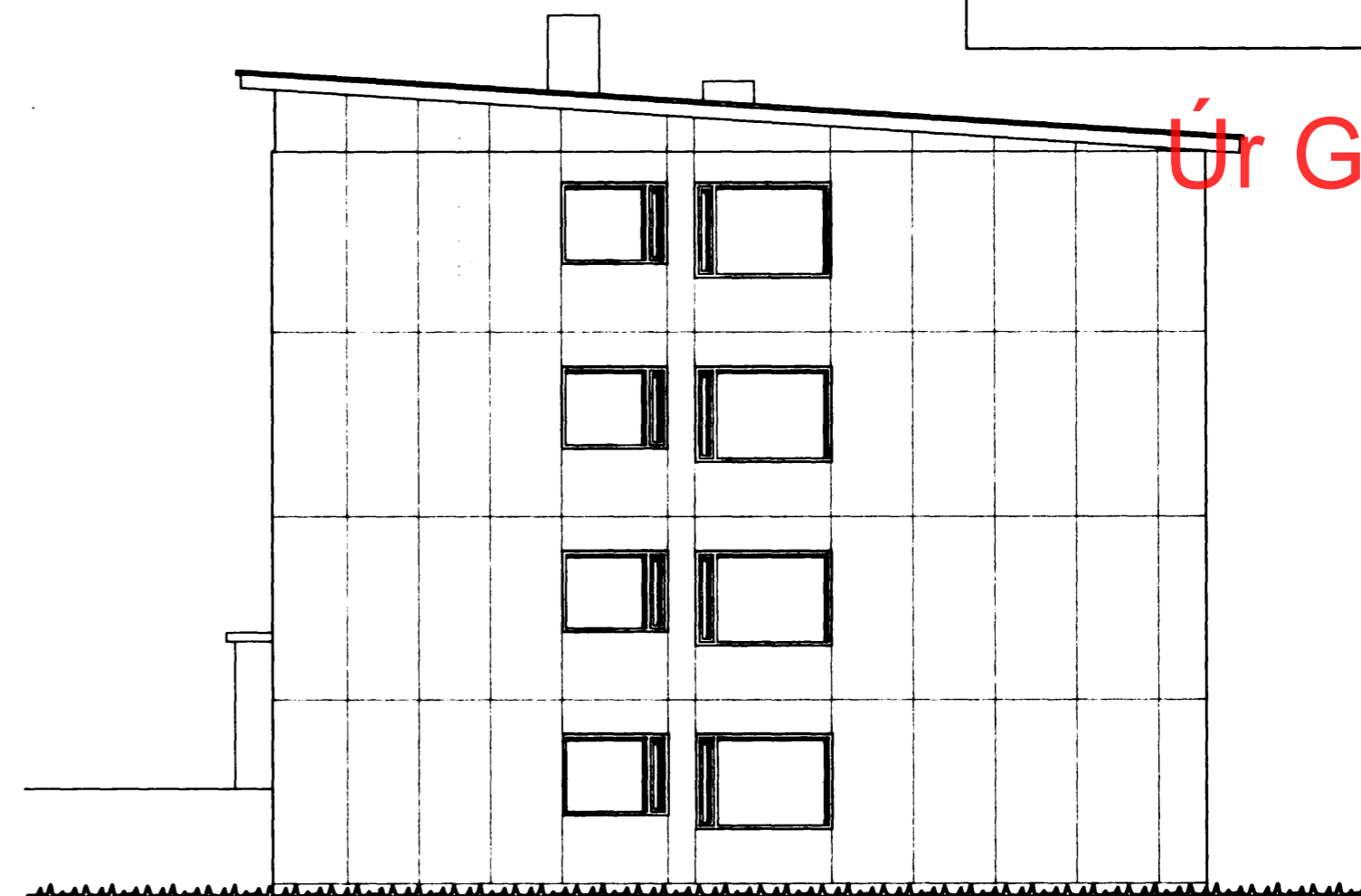

Norð-vestur hlíð



Suð-vestur hlíð

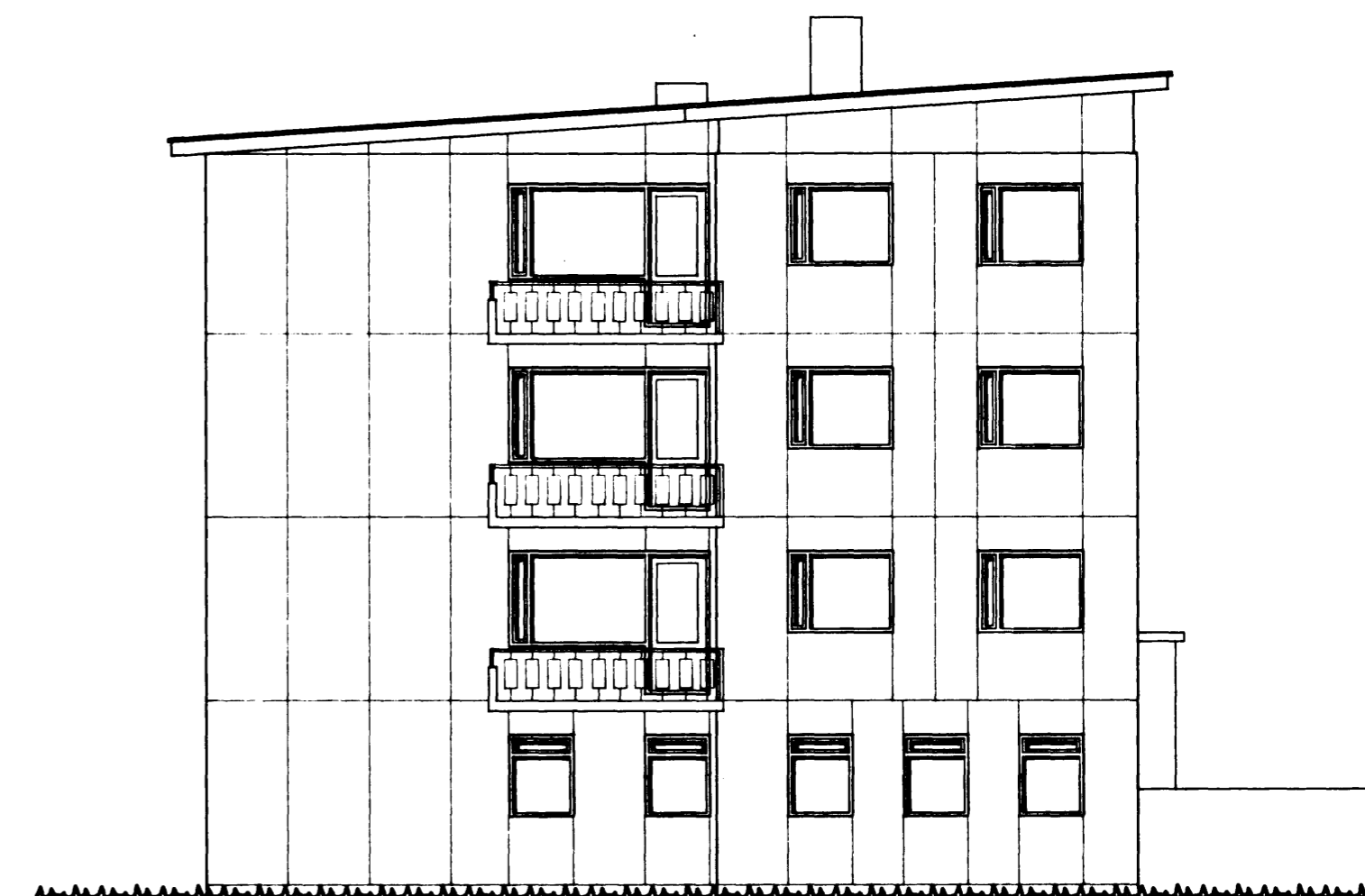

Suð-austur hlíð

Húsið er klett að utan með ljóstri STENI-klæðningu.  
Undir klæðninguna skal einangra með 20 mm steinullareinangrun.  
Burdarklæðning undir plötum skal vera gagnfúvarin í flokki A.  
Allar festingar skulu vera ryðfrjár og sýruheldar.

Húsið er teiknað upp skv. teikningum Friðbjófs Sigurðssonar, dags. 1 nóv. 1963.

 **TEIKNISTOFAN  
TORGIÐ**  
RÁÐGJÖF - HÖNNUN - EFTIRLIT  
ARMÓLI 36, 108 REYKJAVÍK, SMÍ 566-8666, FAX 566-8878  
Þorsteinn Friðbjólfsson, Magnúsa Þ. Guðmundsson,  
byggingateiknaraðilar, Innanhúsaorðstígl.



VERK: Arnarhraun 4 og 6  
Hafnarfirði

TEIKNING: Útanhússklæðning  
Útlitsmyndir

TEIKN. NR.: 101 DAGS: 18.05.96. BREYTT:  
KVARDI: 1 : 100 VERK NR.: 96-903 HANNAÐ: ÞF