

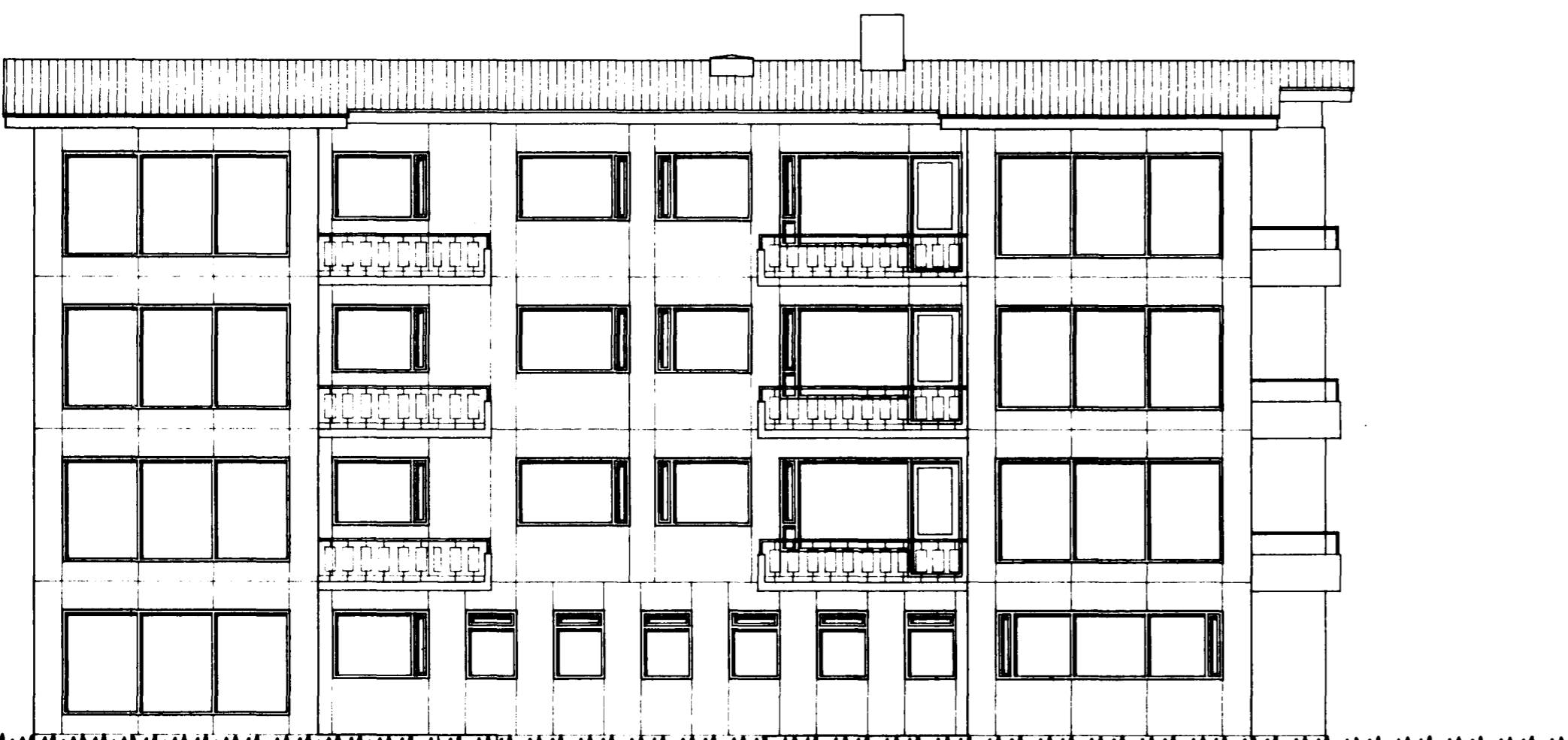

Norð-vestur hlíð



Suð-vestur hlíð

Húsið er klætt að utan með ljóstri STENI-klæðningu.
Undir klæðn guna skal einangra með 20 mm steinullareinangrun.
Burdarklæðng undir plötum skal vera gagnfúvarin í flokki A.
Allar festingar skulu vera ryðfrjár og sýruheldar.

Húsið er teiknað upp skv. teikningum Friðþjófs Sigurðssonar, dags. í n.ö.v. 1963.

Samþykkt þann
01 FEB. 2002

Byggingafulltrúinn í Hafnarfirði
F.h. Kristján Þórarinnsson

Euduvítling K.P.

Samþykkt þann
30 MAI 1996

Byggingafulltrúinn í Hafnarfirði
Erlendur Hlálmarsson

Erlendur Hlálmarsson

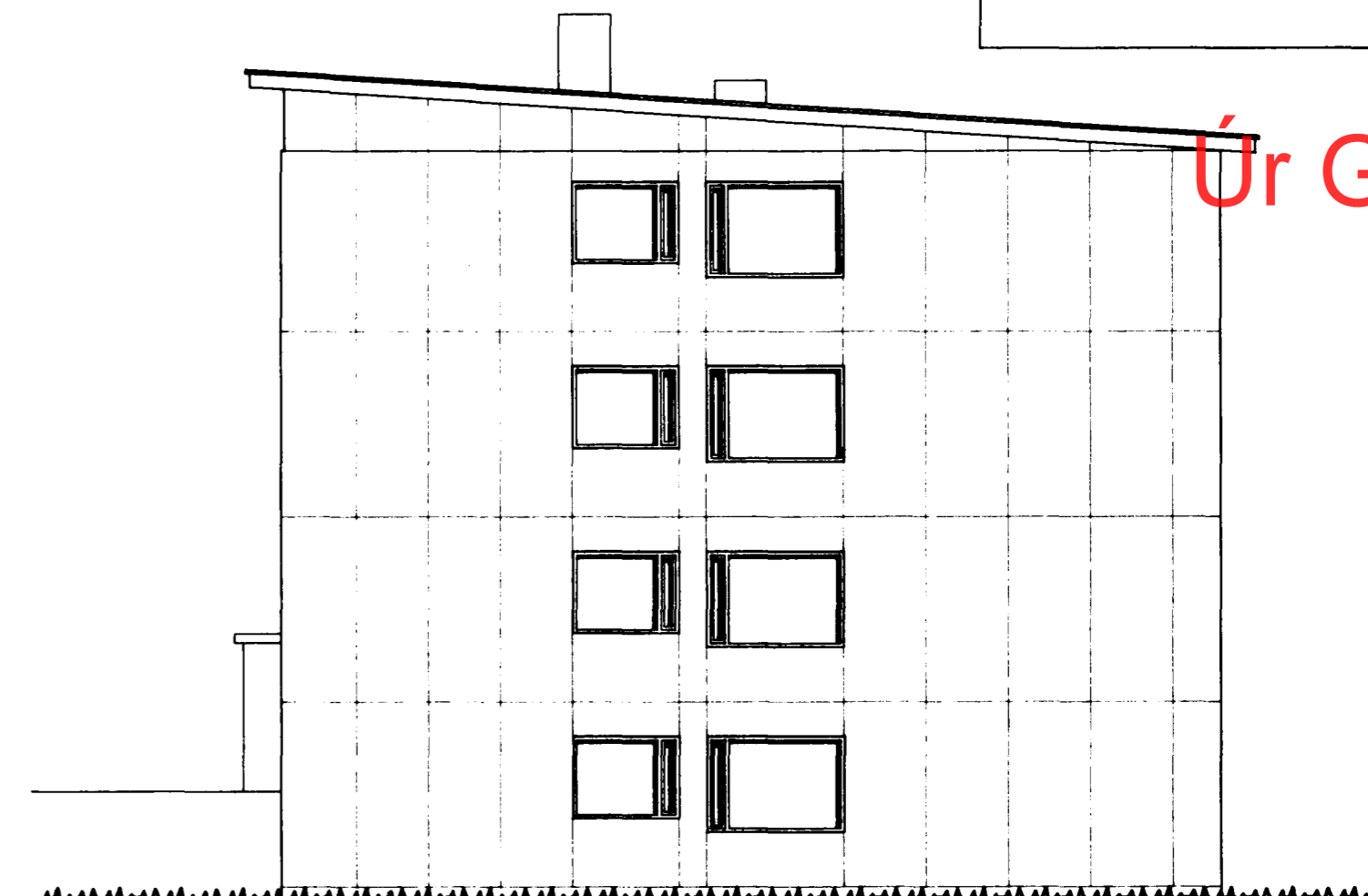

Norð-vestur hlíð

Úr Gildi

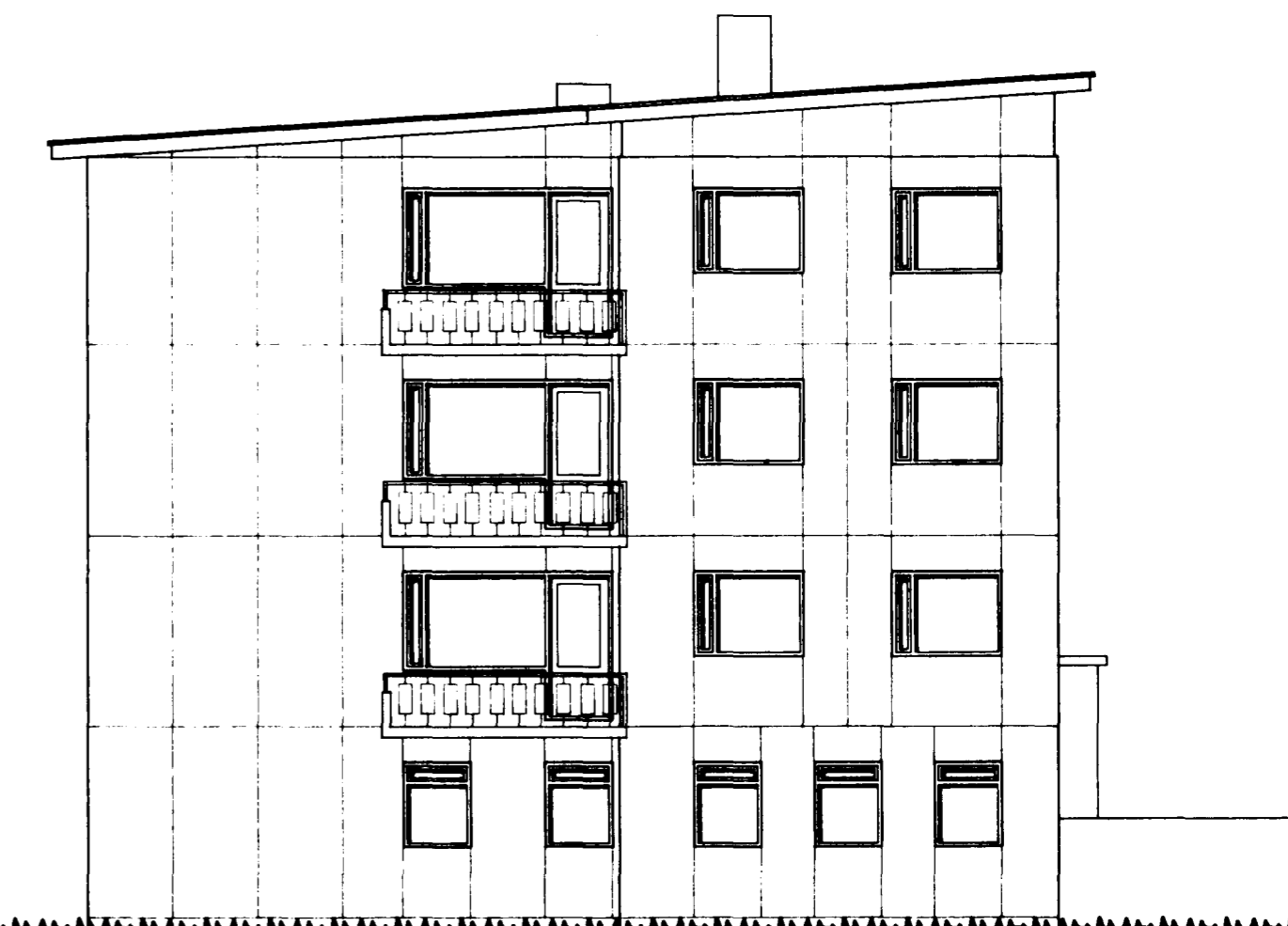

Suð-austur hlíð

TEIKNISTOFAN
TORGID

RÁÐGJÖF - HÖNNUN - EFTIRLIT

ARMÓLI 36, 106 REYKJAVÍK, Sími 566-8866, FAX 566-8878
Þorsteinn Friðþjófsen, byggingatekniráðgjafi
Magnús Þ. Guðmundsson, innviðisráðgjafi

VERK:	Amarhraun 4 og 6 Hafnarfirði		
TEIKNING:	Útanhússkleðning Útlitamyndir		
TEIKN. NR.:	101	DAGS:	18.05.96. BREYTT:
KVARDI:	1 : 100	VERK NR.:	96-903 HANNAÐ: PF