

Sjá kvætur
í skilmállum

Samþykkt þann

02 AUG. 2000

Byggingafráttirinn í Hafnarfirði
F.H. Kristján Þorarinsson

KJP

SKYRNINGAR:

Staðgreiðslur: EKKI til hja Fasteignamat Ríkiss
Lanúmer: EKKI til hja Fasteignamat Ríkiss
Helstu stærdir:

Boln:	80.0 m ²	16.0 m ³
1 hæð:	80.0 m ²	330.0 m ³
Allt:	80.0 m ²	346.0 m ³

Löðarstærð: 608.9 m²
Blástærð: 1
Nýlengingulífi:

BYGGINGARLYSING:
Ómannadælus, fyrir Orkuveitu Reykjavíkur, og tækjahlus, fyrir Lands-
smannshúsið er staðfest, úrvegg, gólf og bak. Gólf er engarad undir-
skóli. Úrveggur, þykkt 200 mm, er engarad, innvið með 50 mm plasti-
engarun og þussing. Ófan á bak stíðist þessi og engarad með 100
mm vatnsþéttu ástenging. Ófan á engarun komi þrífvegaflokkur, mál-
sundur og helur bak er flítt með halli að lveimur niðurlötu á aðkomu-
hlid hussins.

Málveggir eru staðfestir og járnbein, þykkt 150 mm.
Aðaldrömi að hussinu er um akfaran gangstiga frá Asbraut. Fyrir fram-
an huss er hekklagi þingi og 1 blástærð.

Vegna málks hitadags innihafis frá þunadi og dælm er engarun hallin í lögmarki.

Kohunartölur:
Þak 0.2 W/m²K
Úrveggur 0.4 W/m²K
Glaggur 2.0 W/m²K
Gólf á fyllingu 0.3 W/m²K
Úrveggur, vegid meðafid 0.85 W/m²K

BRUNAVARNIR:
Útgöngu og neyðarlýsing við rýmingarleidir.
25 m brunastöngur á kefls skv. teikningu.
Handslökivítæki staðsett í samvinnu við slökivíð.
Alar klæðningar lofta og lettra veggja eru í flokki 1.

GK = Gólfkoti (frögengid gólf) aðkomuhæðar

D:
C:
B:
A: Staðsetningu huss breytt 2107.00

BREYTINGAR:

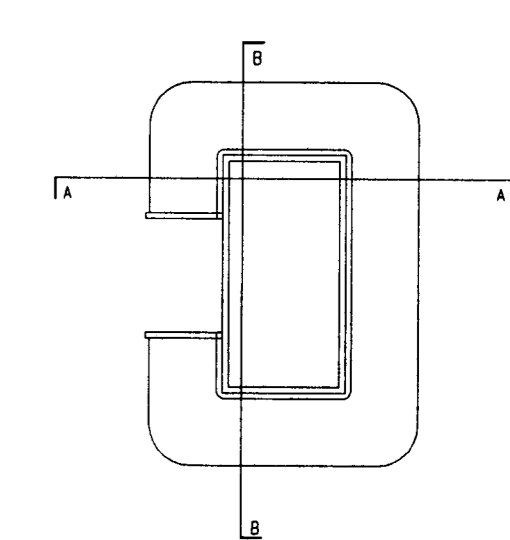

DALHÚS O.R. og TÁKJAHÚS L.L.,
ASBRAUT 6, HAFNARFIRÐI

ADALUPPDRÁTTUR VERK: 0015
KVARDI: 1500/1100
DAGS: 13.06.00
AFSTÓÐUMYND, GRUNNMYND
OG SND TEIKN: 08
SKRA: DRVE0015008

ÚTI INNI

ARKITEKTASTOFA
BALDUR O. SVAVARSSON FAI
JÓN ÞÓR ÞORVALDSSON FAI

PINGHOLTSTRÁTI 27 101 REYKJAVÍK
SÍMAR 552 7660 & 562 7660 FAX 552 7661
NETFANG utinni@arkitekti.is
VEFFANG www.centrum.is/utinni

120337-5149

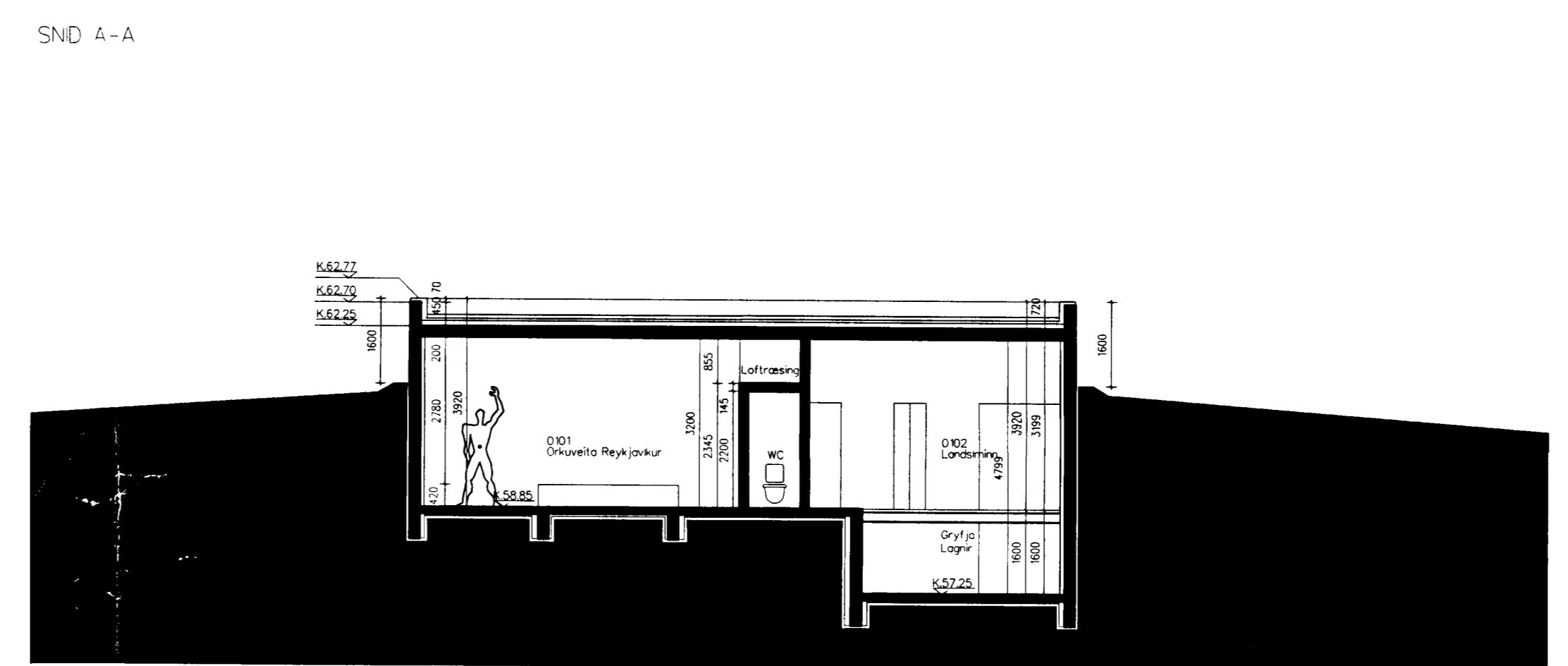
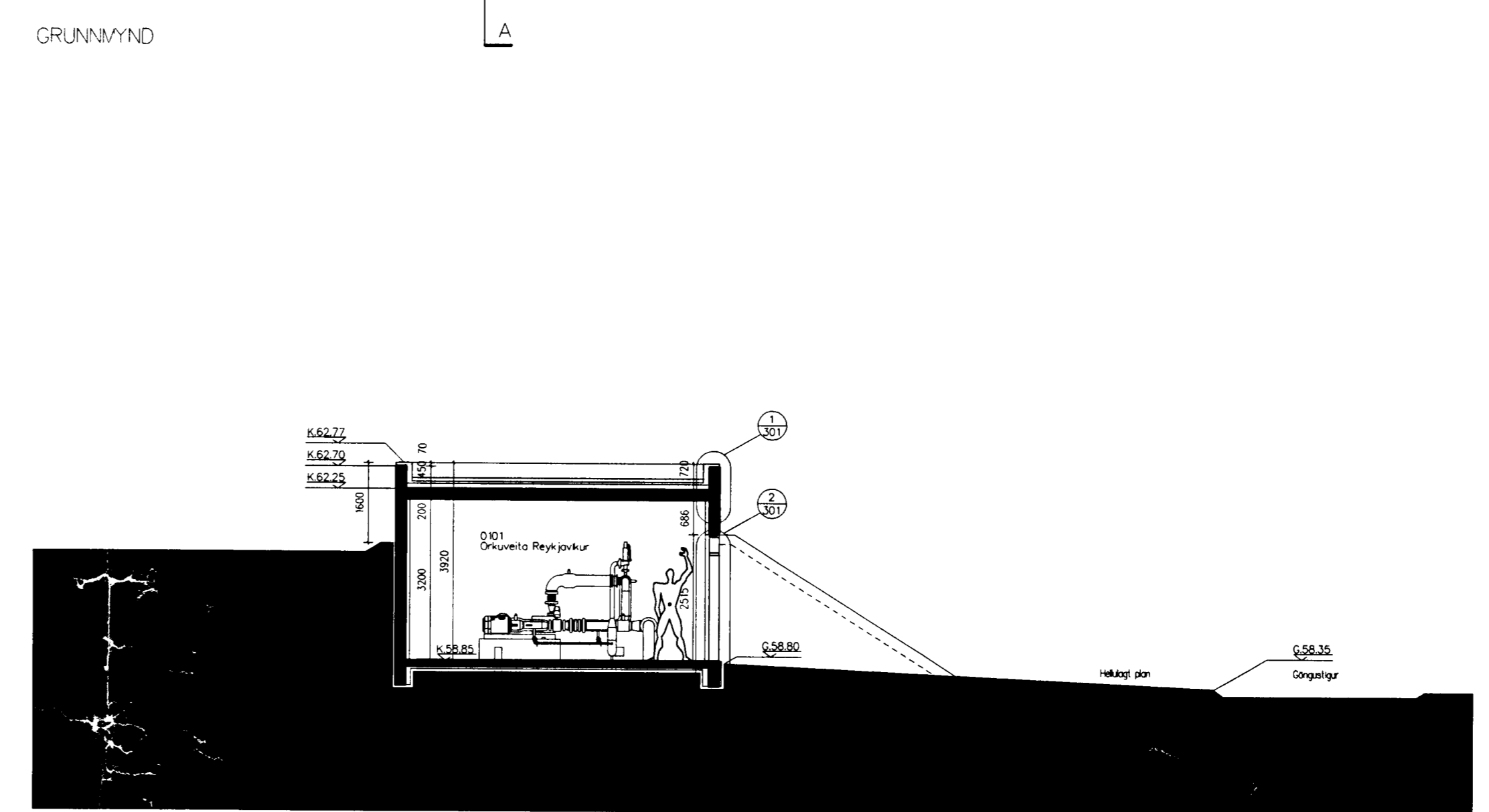
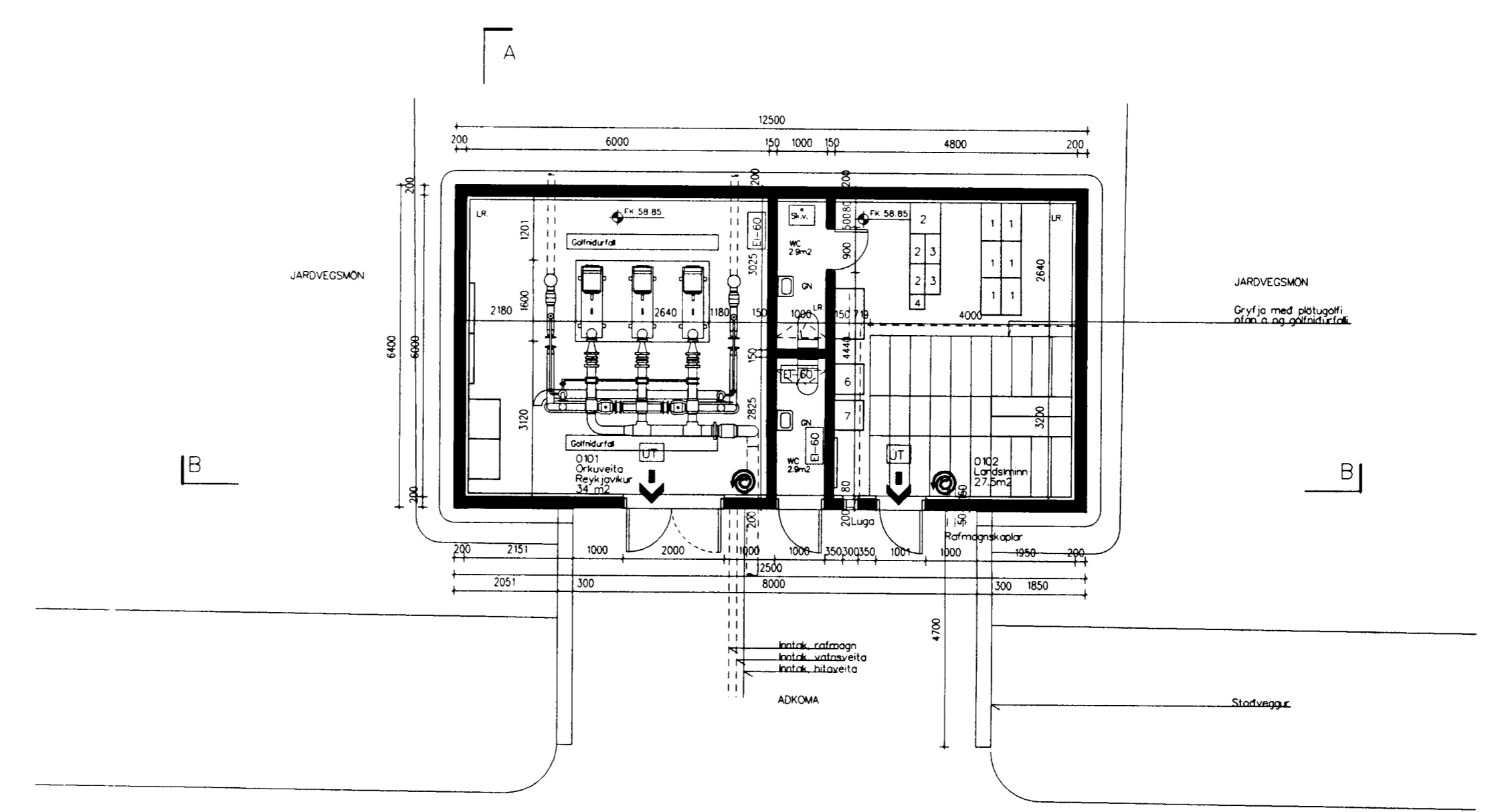
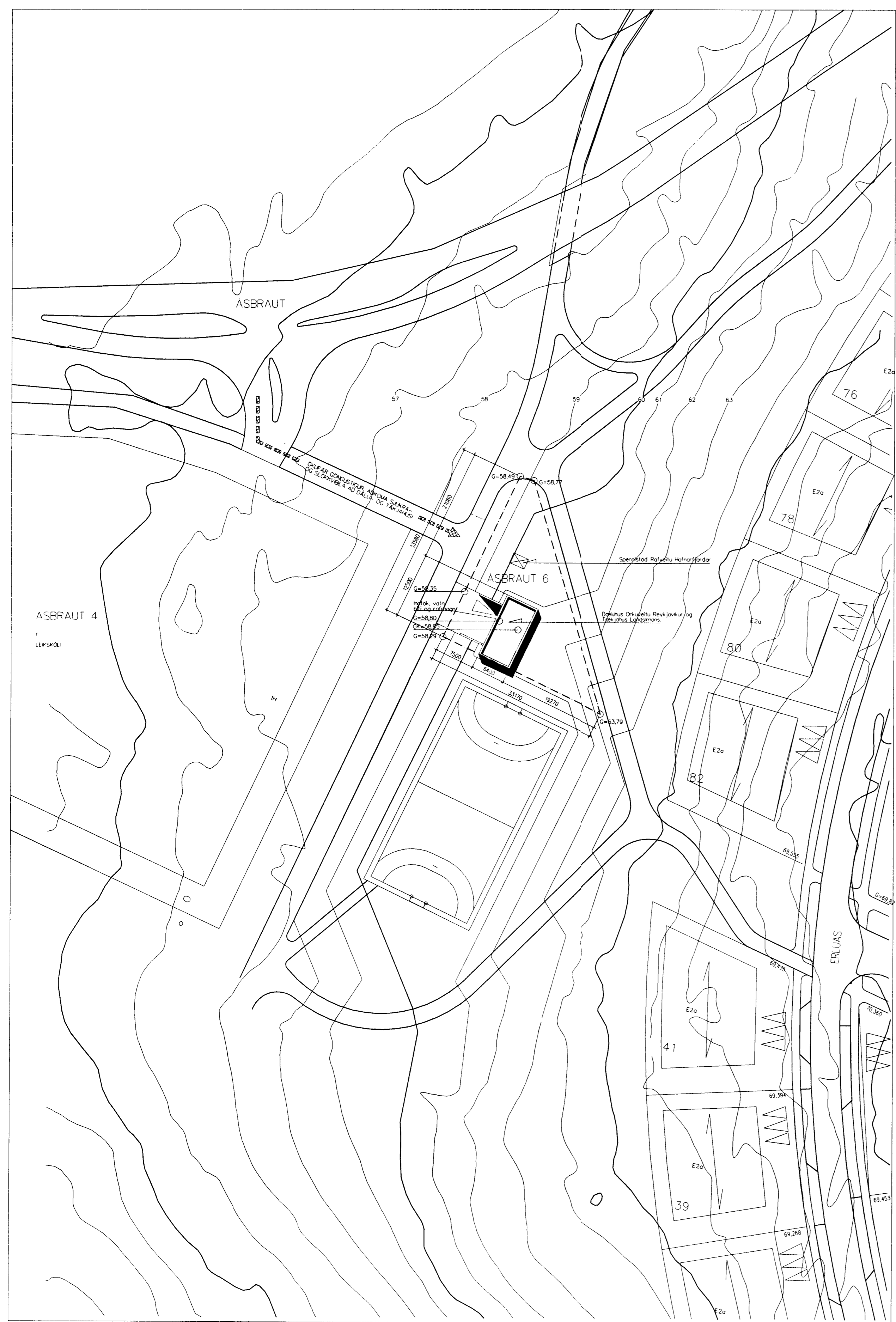

SND B-B