

# FRSÞÚÐAETRÖÐ NR 9

Þúð jarðhæð 392 - 4/12 84.

Samþykkt á fundi bygginga-  
nefndar þ. 5/12 1984  
BYGGINGAFULLTRÚINN  
Í HAFNARFIRÐI  
*[Signature]*

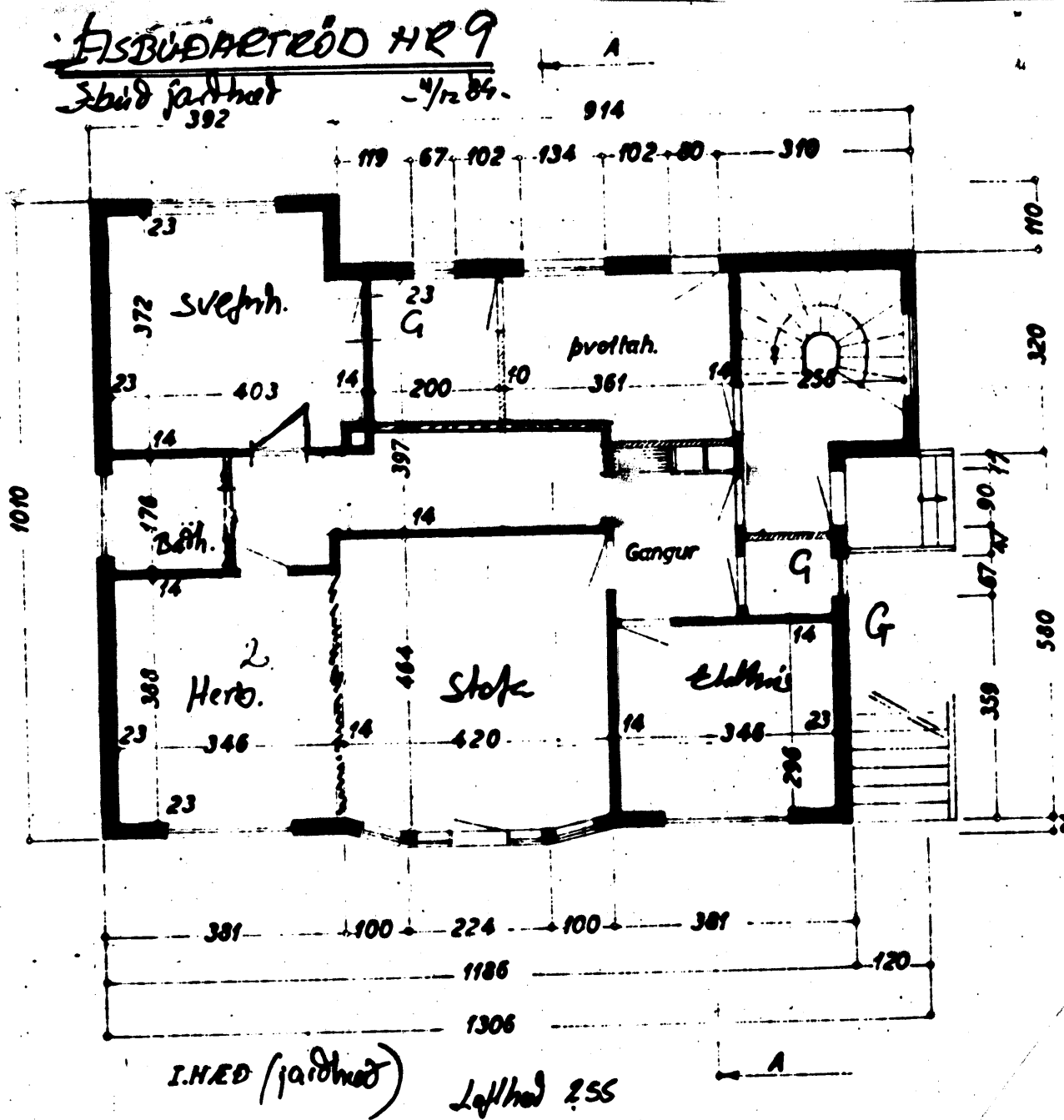

I.HÆÐ (jarðhæð) Lofthæð 2.55