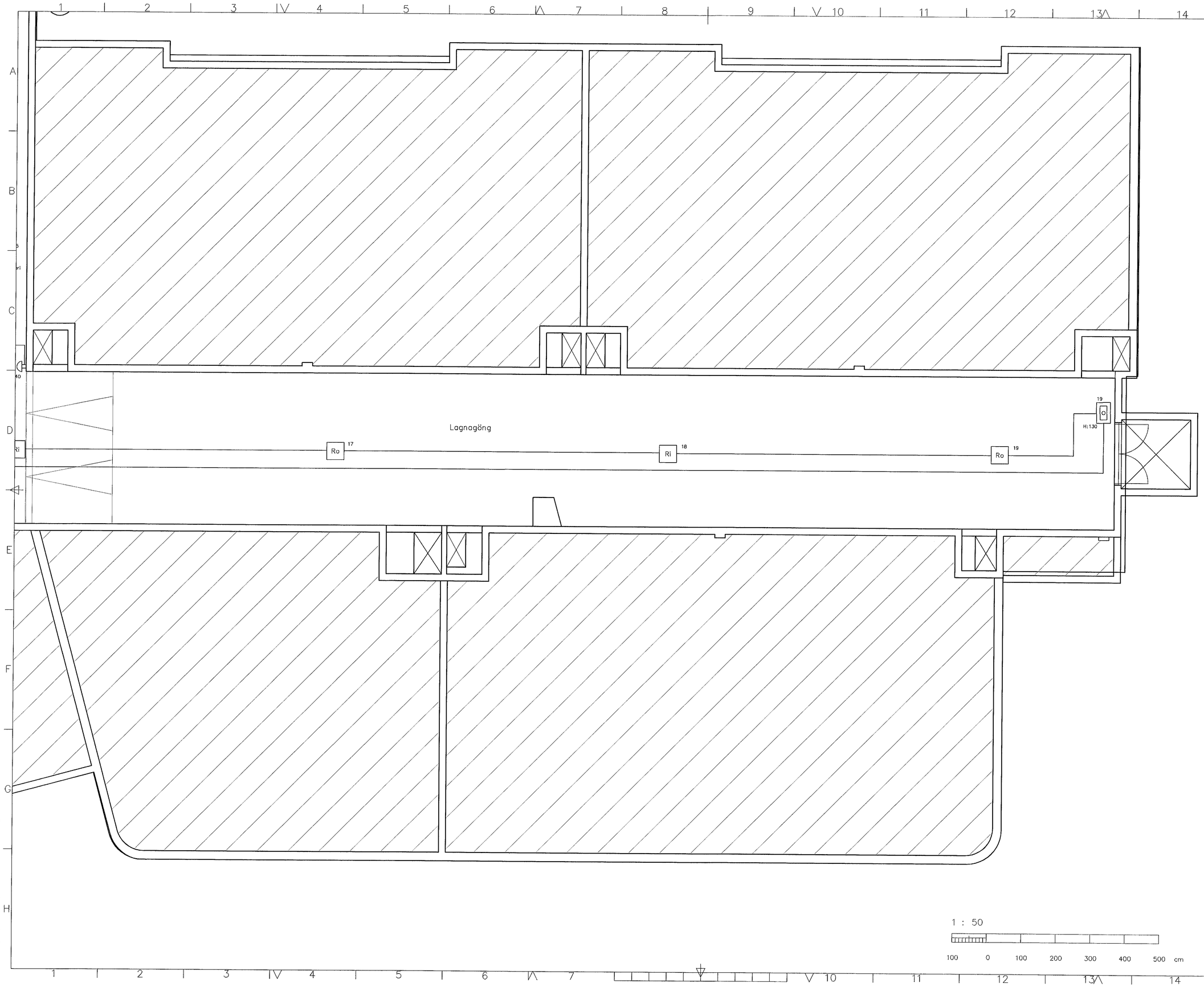

Skýringar:

Ro	= Optískur reykskynjari
Ri	=Jónískur reykskynjari
H	=Hitaskynjari
	=Viðvörunarbjalla
	=Handbrunaboðar
Ro	=Hulinn reykskynjari
Ri SK	= Reykskynjari með skammhlaupseiningu

Brunaviðvörunarkerfið er númerað analog kerfi.
Með undirstöð í anndyrinu.
Þar sem 4 rásir eru notaðar.
Rás 1 kjallari
Rás 2 1 hæð
Rás 3 1 hæð
Rás 4 2 hæð
Kerfið skal vera hring tengt frá stjórnstöð.
Nema í opnu rými 2 hæðar þar sem tekin er T lögn út úr hringnum.
Skammhlaupseiningar eru í hringnum með 20 skynjara millibil.

ÚTGÁFA	DAGSETNING	TEIKNAÐ	YFIRFARIÐ	SAMÞYKKT
03	OKT 02	S.I/Ó.D.J	Ó.D.J	

EÐLI BREYTINGAR REYNDARTEIKNING

LYKILMYND:

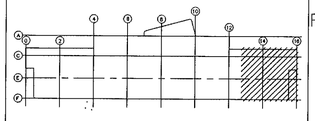

Dags.	Hannað	Yfirf.	Samþ.	Blað
26.09.00	S.I/Ó.D.J	Ó.D.J		A1

AFL
Verkfræðistofa
Bíldshöfða 14
110 Reykjavík
Sími 587 6465

Verkefni
Grunnskóli í Ásland
Krísuás 1, Hafnafirði

Kjallari – Brunalagnir
Grunnmynd 6

Ferill	Lögn	Staður
=	+	+

Teikn. nr.	Útg.	Bls.
238-00-50	02	06
		Næsta blað 07
Teikn. nr.	Útg.	Bls.
		Næsta blað

Kpdoc/Aslandsk6ll/Útprentanir/238-00-50-02

26.9.2003 09:33:31