

Skýringar:
 Brunavörðunarkerfið er númerað analog kerfi.
 Með undirbúð f annýrnu.
 Þar sem 4 rásir eru notaðar.
 Rás 1 kjalari
 Rás 2 1 hæð
 Rás 3 1 hæð
 Rás 4 2 hæð
 Kerfið skal vera hring tengt frá stjórnstöð.
 Nema í opnu rými 2 hæðar þar sem tekin er T lögn
 út frá hringnum.
 Skammtauppselningar eru í hringnum með 20 skynjara millibili.

- Ro = Optískur reyskynjari
- Ri = Jónískur reyskynjari
- H = Hítaskynjari
- H = Viðvörðunarbjalla
- O = Handbrunaboðar
- Ro = Húlinn reyskynjari
- Ri SK = Reyskynjari með skammtauppselningu

ÚTGÁFA 02	DAGSETNING SEP 03	TEKNAÐ S.I./Ó.D.J.	YFIRFARID Ó.D.J.	SAMÞYKKT
EÐL Breytingar REYNDARTEIKNING				

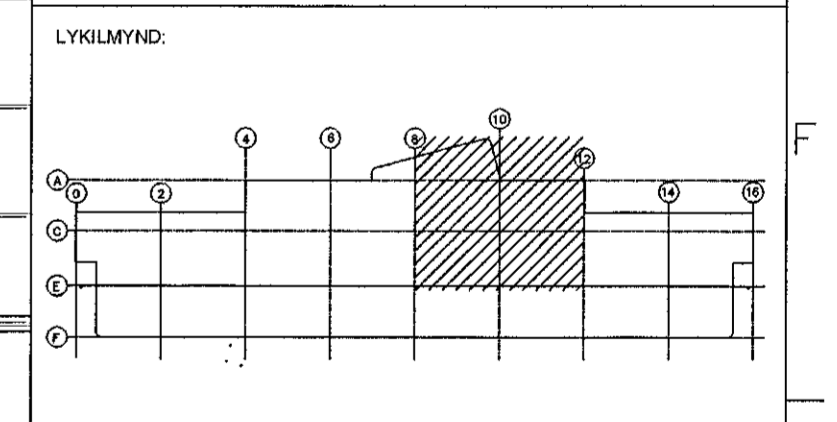

Dags.	Hannóð	Yfir.	Samþ.	Blau
28.02.01	S.I./Ó.D.J.	Ó.D.J.		A1

AFL Verkfræðistofa
 Bíldshöfða 14
 110 Reykjavík
 Sími 587 6465

Verkefni
Grunnskóli 1 Áslandi
 Krúús 1, Hafnaríði

1.hæð Brunalagnir
 Grunnmynd 4

Farið	Lögn	Stöður
=	+	+

Tekn. nr. 238-01-60	Útg. 02	Bli. 10 Næsta blið 11
Tekn. nr.	Útg.	Bli. Næsta blið

H: Áslandskóli/AFL reifmagnshúti/Útrentekni/238-01-60-01