MERKINGAR:

MERKIR FRÁRENNSLISLÖGN

" DREN- OG REGNVATNSLÖGN

OG " VATNSLÁS

ST PÍPUR ÚR STEINSTEYPU
PVC PÍPUR ÚR POLYVINYLCLORID
PP PÍPUR ÚR POLYPROPYLEN
PEH PÍPUR ÚR POLYETHYLEN
PPDW STYRKTAR PLASTPÍPUR

NF NIÐURFALL MEÐ SANDFANGI GN GÓLFNIÐURFALL

AÐRAR SKÝRINGAR:

EFNI Í GRUNNLÖGN SKAL VERA STEINSTEYPA PEH EÐA PPDW.
EFNI Í FRÁRENNSLISLÖGN INNANHÚSS SKAL VERA PP EÐA PEH.

ALLT EFNI OG FRÁGANGUR SKAL VERA Í SAMRÆMI VIÐ ÁKVÆÐI ÍST-65, ÍST-68 OG GILDANDI REGLUGERÐIR.

UNDIR GRUNNLÖGN KEMUR 15cm JÖFNUNARLAG ÚR SANDI SEM ÞJAPPIST VANDLEGA. HÆÐ JÖFNUNARLAGSINS SKAL HÆFA BELG RÖRANNA OG TAKA SKAL ÚR FYRIR MÚFFU EFTIR ÞJÖPPUN ÞESS. FYLLA SKAL AÐ PÍPUM MEÐ 20 cm SANDLAGI.

ALLAR GRUNNLAGNIR SKULU VERA d=100 NEMA ANNAÐ SÉ TEKIÐ FRAM LAGNIR UNDIR BÍLAPLANI SKULU VERA ÚR ST EÐA PPDW (styrktum plastlögnum).

Samþykkt þann
23 FEB 2011
Byggingarfulltrúinn í Hafnarfirði
Guðríður S. Gunnlaugsson

DAGS:	NR:	BREYTINGAR:	SAMÞ.:
21.01.2011	A	Staðsetning NF breytt og grjótsvelgur settur.	
21.01.2011		Afrennsli hitaveitu sett á rengvatnslögn.	
10.02.2011	B	Legu regnvatnslagna breytt og skýringar settar	inn.
		Loftun frá olíugildru sett inn.	

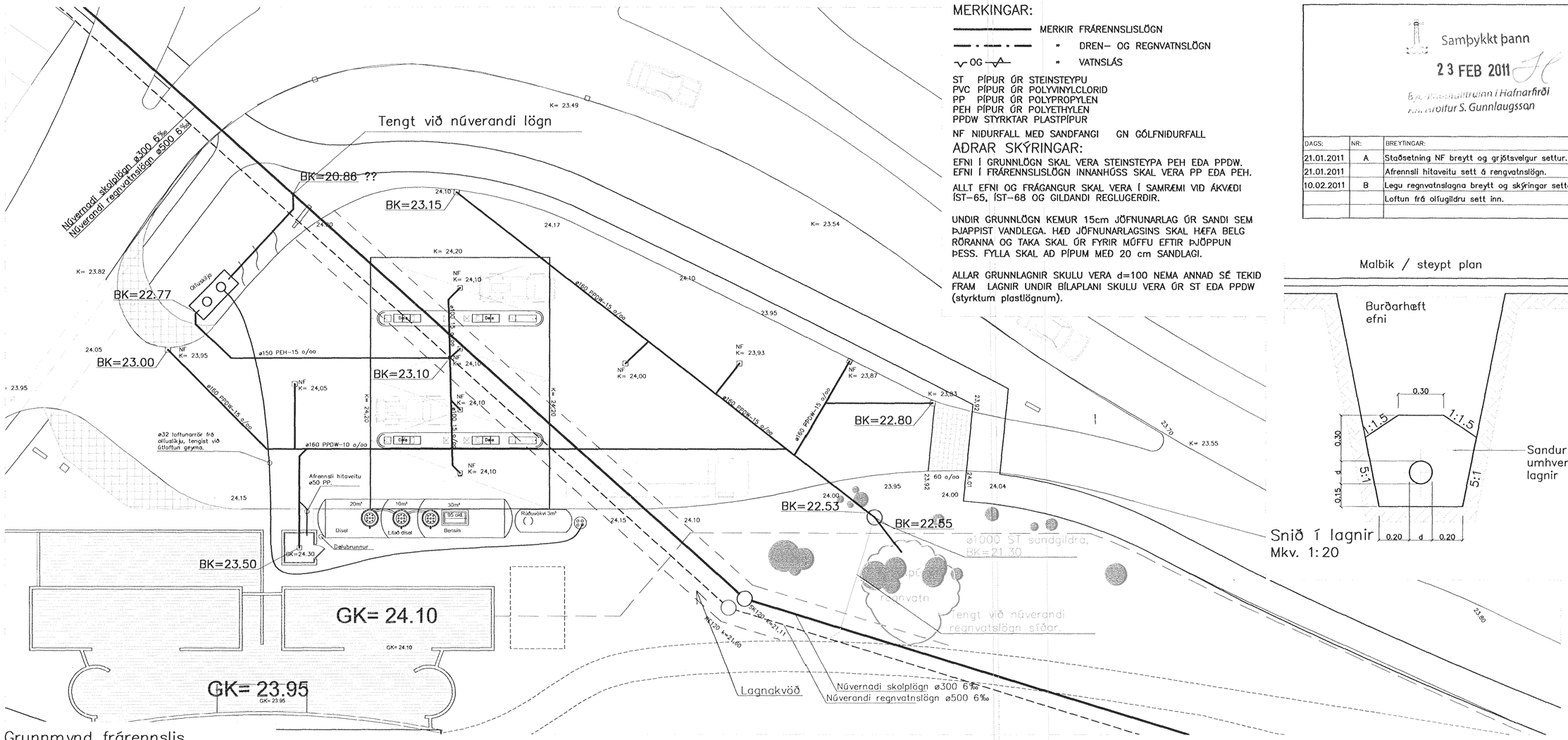

Grunnmynd frárennslis
Mkv. 1:200

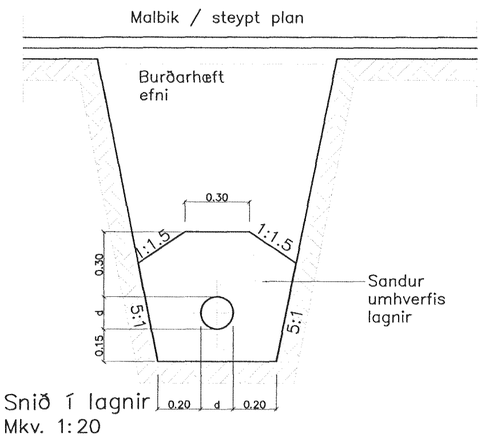

HELSTU MÁLSETNINGAR
STAÐLAÐRAR SAMBYGGÐRAR
OLÍU OG SANDSKILJU

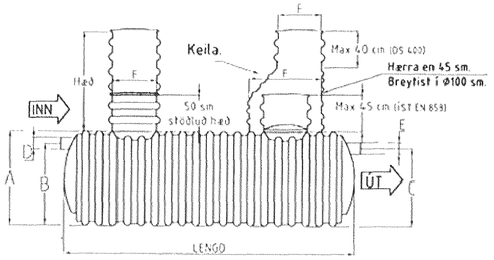

Þvermál (sm)	A (sm)	B (sm)	C (sm)	D (mm)	E (mm)	F (mm)
120	128	115/112,5	105/102,5	160/200	160/200	600/1000

Ø1200 mm Sambyggðar sand- og olíuskiljur

Vörunr	NS-fl.2	NS-fl.1	Heildar-lengd sm	Olíudýpt (hámark)mm	Vökvarúm lítrar	Olíurúm lítrar	Sandrými lítrar	Hæð undir skynjara frá botni skilju	Stútar
44306U	4	2,2	402	940	2970	3140	1030	550	Ø160

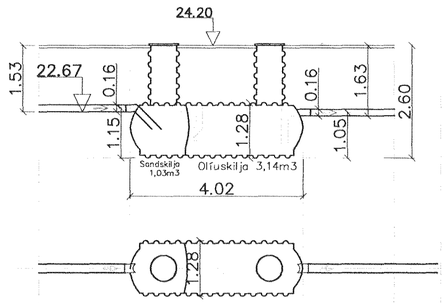

Snið í olíuskilju
Mkv. 1:50

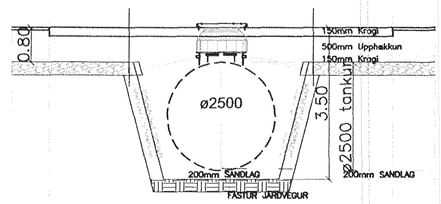

Snið í eldsneytistank
Mkv. 1:50

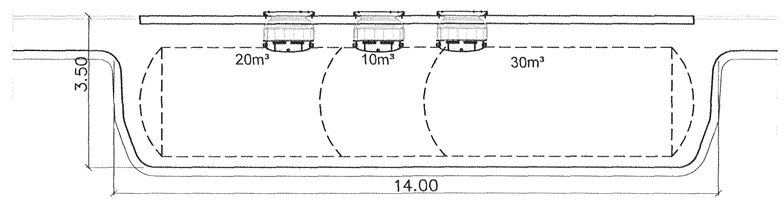

Langsnið í eldsneytistank
Mkv. 1:50

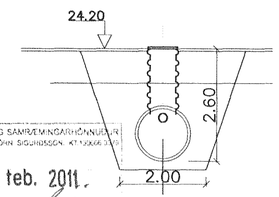

17.2.2011
HEILBRIGÐISEFTIRLITS HAFNARFJARÐAR-KÓPAVOGS SVÆÐIS
Gilt til - 2.hl. Gildaba

ASK
17. feb. 2011

Frárennsli frá dælu- og áfyllingarplani er leitt í sand og olíuskilju úr HDPE plasti gerð NS- fl,2 = 4,0 Vörunúmer 44306U frá Borgarplasti. Vökvarúmmál = 2,970 L, olíurúmmál = 3,140 L, sandrými = 1,030 L. Tengistútar ø160. ø32 PEH loftun er frá olíuskilju sem tengist útloftun geyma..
Vatn frá olíuskiljum fer í holræsakerfi. Olíuinnihald vökvafasans sem kemur frá olíuskilju á ekki að vera meiri en 5 mg/l. Skiljur og geymar eru búnir viðvörunarbúnaði sem segir til um hvenær tæming sé þörf.
Undir dæluplani eru niðurgrafnir geymar fyrir, bensín, diselolíu og white spirit. Allir geymar eru með tvöfalt birgði með lekavörn.

VERKFRÆÐIÞJÓNUSTAN EHF
SKEIFAN 19 · 108 REYKJAVÍK · SÍMI: 517 9050 · NETFANG: teknik@teknik.is

AÐAL- OG SAMÞYKKTARHÖNNUÐUR: GUNNAR ÖRN SIGURÐSSON, ARKITEKTASTOFA

HEITI VERKS: **Ásvellir 1b** Hafnarfirði	HÖNNUÐIR: Jón Guðmundsson 280255-4329, Guðmundur Hansson 151263-3649, Svavar M. Sigurjónsson 180867-3419	DAGS: 12.12.2010	
		GEYMSLUNR.: 301	VERKNÚMER: 10-73
HEITI TEIKNINGAR: Lagnir, Frárennsli, tankur og skilja, Grunnmynd og snið	SAMÞYKKT:	HÖSAGERÐ: Eldsneytisafgreiðsla	
	AÐALHÖNNUÐUR:	MÆLIKV.: 1:200/50/20	
HANNAÐ: SMS · TEIKNAÐ: SMS · MÆLT: GÓ · YFIRFARIÐ: GH	SAMÞYKKT:	TEIKN.NR.: 301	ÚTGÁFA: B

Q:\verkefni 10\10-73 N1 Ásvöllum\Teikningar\L-teikn\301 Ásvellir 1b.dwg

16.2.2011 13:34:18